

โครงการสร้างสรรค์สินค้าและบริการทางการท่องเที่ยว Local Experience 360 องศา
(สำหรับนักท่องเที่ยวกลุ่มผู้หญิง ตลาดญี่ปุ่น ภูมิภาคเอเชียตะวันออก)

CONTENTS

| | |
|--|------------|
| Charming Flower for Magical Experience | 1 |
| Exploring Spiritual | 31 |
| Style-Textile-Fashion | 59 |
| The Most Worthy Places to Photo Shoot | 87 |
| Boost Your Energy | 115 |
| Wellbeing Life | 145 |
| Shopping Addiction | 173 |



**CHARMING
FLOWER**

FOR MAGICAL EXPERIENCE

CHARMING FLOWER

FOR MAGICAL EXPERIENCE



ทุ่งดอกบัวตอง จ.แม่ฮ่องสอน



แม่ฮ่องสอนได้ระดับความสูงและลาดเลาะไปตามโค้งเขา นับพันโค้งจนหลายคนอาจเมารถ แต่อาการวิงเวียนจะหายไปเป็นปลิดทิ้งเมื่อไปถึงทุ่งดอกบัวตอง ทุ่งดอกไม้สีเหลืองอร่ามที่พร้อมใจกันบานบนพื้นที่กว่า 1,000 ไร่ บนดอยแม่อูคอ เต็มขุนเขาสลับซับซ้อน เป็นภาพน่าประทับใจกว้างไกลสุดสายตา การแบ่งบานของดอกบัวตองคือสัญญาณบ่งบอกถึงการเข้าสู่ฤดูหนาวอย่างเป็นทางการ บนดอยแม่อูคอมีจุดชมวิวกว้างที่มองเห็นวิวได้แบบพาโนรามา จุดนั้นจะเห็นภาพถนนที่คดเคี้ยวไปมาท่ามกลางทุ่งดอกบัวตองสีเหลืองทอง นั่นแหละคือเส้นทางที่พวกเราไต่กันขึ้นมา

📍 ทุ่งดอกบัวตอง

ดอยแม่อูคอ อ.ขุนยวม จ.แม่ฮ่องสอน

ฤดูท่องเที่ยว : กลางเดือนพฤศจิกายน - สิ้นเดือนพฤศจิกายน

ติดต่อ : 0-5369-1110, 0-5361-9823



สถานที่ท่องเที่ยวใกล้เคียง :

ภูชี้ฟ้า, น้ำตกแม่อูคอ, น้ำตกแม่สุรินทร์

การเดินทาง :

✈ สามารถขึ้นได้ที่ สนามบินดอนเมือง และสนามบินสุวรรณภูมิ เส้นทาง

กรุงเทพฯ - เชียงใหม่ - แม่ฮ่องสอน

🚗 สามารถขึ้นได้ที่สถานีขนส่งหมอชิต 2

เส้นทาง กรุงเทพฯ - แม่ฮ่องสอน

www.transport.co.th

🚗 เดินทางโดยการเช่ารถยนต์ส่วนตัว

สามารถติดต่อเช่าได้ที่สนามบิน

แนะนำ www.avisthailand.com

📍 ทุ่งดอกบัวตอง ดอยแม่อูคอ



ทุ่งดอกเก๊กฮวย

จ.เชียงใหม่



น้ำเก๊กฮวยที่เราดื่มแล้วชุ่มคอชื่นใจนั้นมีดอกสีขาวฟูๆ บานเป็นทุ่งดอกไม้สีขาวพราว พร้อมส่งกลิ่นหอมอ่อน ๆ เต็มทุ่งและเนินเขาของบ้านอมลอง โดยดอกเก๊กฮวยจะบานปีละครั้งเท่านั้น ชาวบ้านจะเริ่มปลูกช่วงปลายฤดูฝน ดอกเก๊กฮวยจะเริ่มบานช่วงปลายเดือนกันยายนไปถึงกลางเดือนพฤศจิกายน แต่ช่วงเวลาที่ดอกเก๊กฮวยจะบานและสวยที่สุด คือช่วงต้นเดือนพฤศจิกายน ซึ่งเป็นช่วงที่อากาศเริ่มหนาว ถ้าไปถึงช่วงเช้าซึ่งเป็นช่วงเวลาที่ดีที่สุด จะได้เห็นภาพทุ่งดอกไม้สีขาวแบ่งบานรับเช้าวันใหม่ที่มีสายหมอกนุ่ม ๆ ลอยอ้อยอิ่งอยู่ท่ามกลางท้องฟ้าสีฟ้าใส แนะนำว่าเคลียร์พื้นที่ในมือถือและกล้องถ่ายรูปให้ว่างเอาไว้ เพราะหันไปมุมไหนก็สวยงามน่าถ่ายรูปไปหมด

📍 ทุ่งดอกเก๊กฮวย

บ.อมลอง ต.แม่สาบ อ.สะเมิง จ.เชียงใหม่
ฤดูท่องเที่ยว : เดือนตุลาคม - เดือนพฤศจิกายน
ติดต่อ : 0-5348-7116

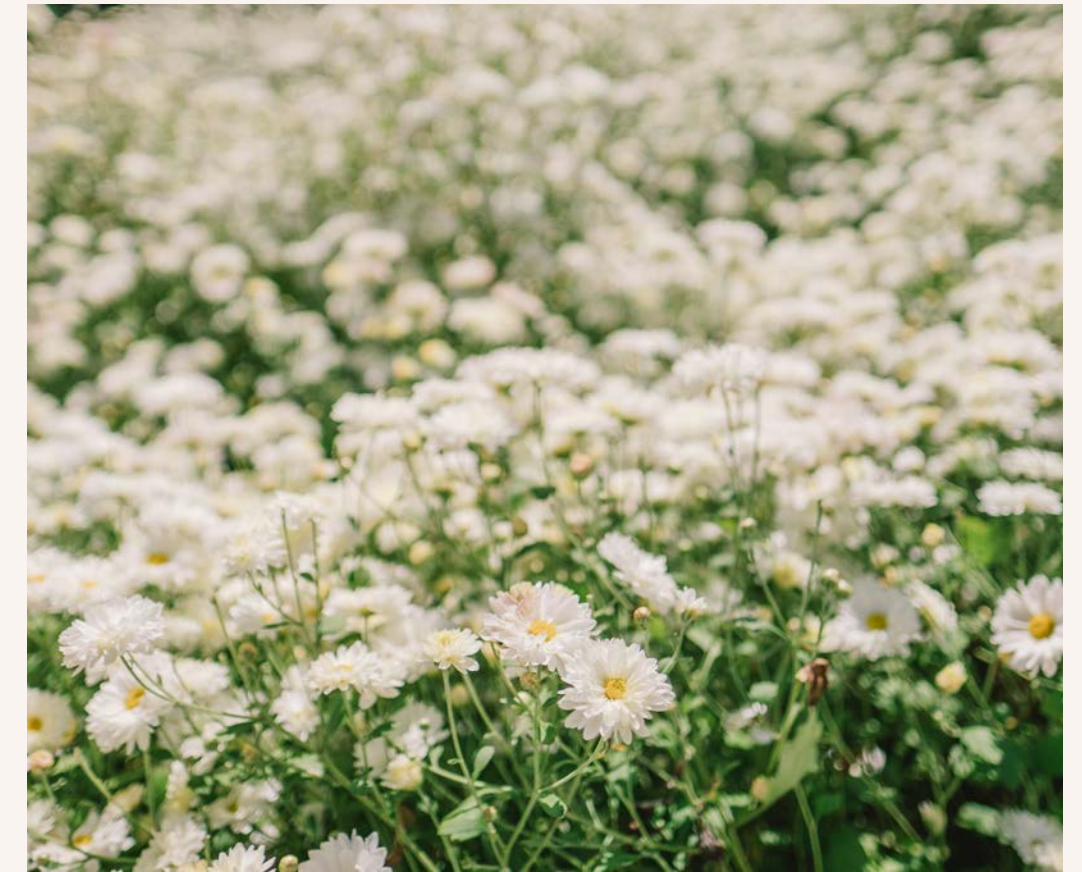

สถานที่ท่องเที่ยวใกล้เคียง :

สวนสตรอว์เบอร์รี, ไปงน้ำร้อนโป่งกวา

การเดินทาง :

- ✈ สามารถขึ้นได้ที่สนามบินดอนเมืองและสนามบินสุวรรณภูมิ
- 🚗 เส้นทาง กรุงเทพฯ - เชียงใหม่
- 🚗 สามารถขึ้นได้ที่สถานีขนส่งหมอชิต 2 เส้นทาง กรุงเทพฯ - เชียงใหม่ www.transport.co.th
- 🚆 สามารถขึ้นได้ที่สถานีรถไฟหัวลำโพง เส้นทาง กรุงเทพฯ - เชียงใหม่ www.railway.co.th
- 🚗 เดินทางโดยการเช่ารถยนต์ส่วนตัว สามารถติดต่อเช่าได้ที่สนามบิน
- แนะนำ www.avisthailand.com
- 📍 ทุ่งดอกเก๊กฮวย สะเมิง

Keep in Touch

จ.เชียงใหม่



ใครที่ชอบความเขียวของต้นไม้ และความสวยงามของดอกไม้ แค่เห็นปากทางเข้าร้านก็สดชื่นแล้ว เพราะที่ Keep In Touch เน้นการตกแต่งด้วยไม้ดอกไม้ประดับ ภายในร้านสว่างด้วยแสงธรรมชาติ และอบอุ่นด้วยเฟอร์นิเจอร์ไม้เก่า เป็นการผสมผสานระหว่างสไตล์ริสติกและทรอปิคัล เปิดให้บริการสองช่วงเวลา คือมือกลางวันและมือเย็น เมนูอาหารมีทั้งอาหารยุโรป อาหารไทย ของหวาน และเครื่องดื่มต่าง ๆ

Keep in Touch

24/21 ก.ชลประทาน ต.ช้างเผือก อ.เมือง จ.เชียงใหม่

ช่วงเวลา : ทุกวัน Lunch เวลา 10.05 น. - 17.05 น.

Dinner เวลา 17.05 น. - 22.05 น.

ติดต่อ : 08-9999-0509

FB : KeepintouchChiangmai



สถานที่ท่องเที่ยวใกล้เคียง :

วัดอุโมงค์ (วัดสวนพุทธธรรม), บ้านข้างวัด

การเดินทาง :

✈ สามารถขึ้นได้ที่สนามบินดอนเมืองและสนามบินสุวรรณภูมิ เส้นทาง กรุงเทพฯ - เชียงใหม่

🚌 สามารถขึ้นได้ที่ สถานีขนส่งหมอชิต 2

เส้นทาง กรุงเทพฯ - เชียงใหม่ www.transport.co.th

🚆 สามารถขึ้นได้ที่สถานีรถไฟหัวลำโพง

เส้นทาง กรุงเทพฯ - เชียงใหม่ www.railway.co.th

🚗 เดินทางโดยการเช่ารถยนต์ส่วนตัว สามารถติดต่อเช่าได้ที่สนามบิน แนะนำ www.avisthailand.com

📍 Keep in Touch เชียงใหม่

บ้านงามแสงเดือน จ.เชียงใหม่



ร้านกาแฟในสวนภายในบริเวณบ้านไม้ที่ผสมผสานทั้งความร่วมมือและกลิ่นอายล้านนา ตกแต่งอย่างใส่ใจในรายละเอียด แต่ให้ความรู้สึกอบอุ่นเรียบง่ายทั้งด้วยบรรยากาศที่แวดล้อมไปด้วยสวนสีเขียวดอกไม้ และแสงธรรมชาติ รวมถึงของตกแต่ง ทั้งงานไม้และงานผ้า ซึ่งเป็นอาชีพหลักของเจ้าของบ้าน ศิริงาม ยาวีราช ที่เปิดบริเวณบ้านส่วนหนึ่งตกแต่งเป็นร้านกาแฟแสนน่ารัก นอกจากชากาแฟแล้ว บ้านงามแสงเดือนยังมีอาหารและขนมไทยบริการ โดยเมนูแต่ละวันจะไม่เหมือนกัน แล้วแต่วัตถุดิบที่ได้มา ภายในร้านยังมีงานคราฟต์ สร้างสรรค์จากผ้าพื้นเมือง ทั้งเสื้อ กางเกง ผ้าพันคอ และหมอน ซึ่งมีลูกค้าประจำโดยเฉพาะชาวญี่ปุ่นแวะเวียนมาเลือกชมอยู่เสมอ

📍 บ้านงามแสงเดือน

ช.สุภาภิบาลแม่ริมบ้านหมื่นถ้อย 2 ต.ริมใต้ อ.แม่ริม จ.เชียงใหม่

ช่วงเวลา : วันจันทร์ - วันเสาร์ เวลา 09.00 น. - 16.00 น.

ติดต่อ : 08-7181-2954

FB : บ้านงามแสงเดือน

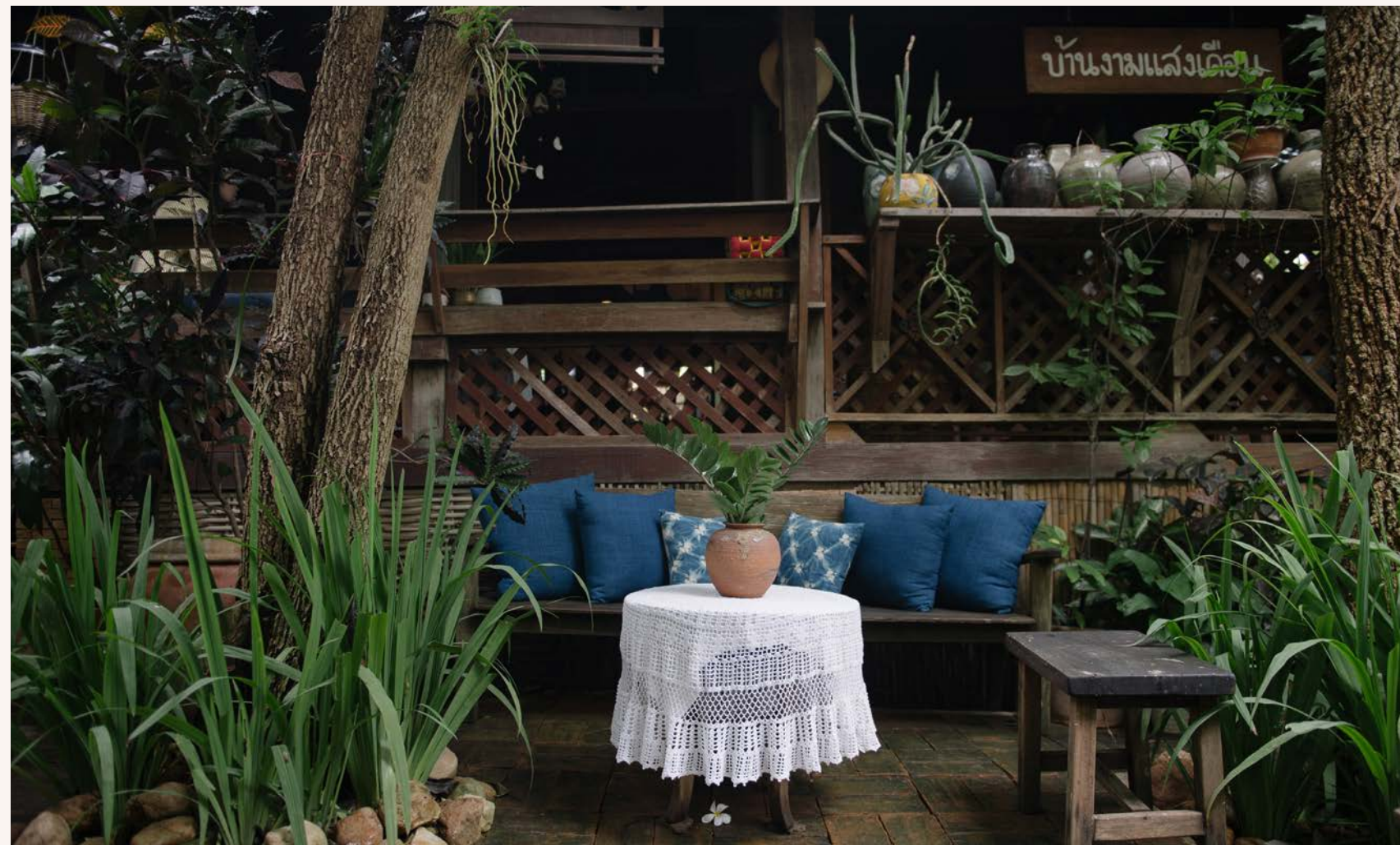

สถานที่ท่องเที่ยวใกล้เคียง :

น้ำตกแม่สา, ปางช้างแม่สา, ม่อนแจ่ม

การเดินทาง :

✈ สามารถขึ้นได้ที่สนามบินดอนเมืองและสนามบินสุวรรณภูมิ เส้นทาง กรุงเทพฯ - เชียงใหม่

🚗 สามารถขึ้นได้ที่สถานีขนส่งหมอชิต 2

เส้นทาง กรุงเทพฯ - เชียงใหม่

www.transport.co.th

🚆 เดินทางโดยรถไฟ สามารถขึ้นได้ที่

สถานีรถไฟหัวลำโพง เส้นทาง กรุงเทพฯ -

เชียงใหม่ www.railway.co.th

🚗 เดินทางโดยการเช่ารถยนต์ส่วนตัว

สามารถติดต่อเช่าได้ที่สนามบิน

แนะนำ www.avisthailand.com

📍 บ้านงามแสงเดือน

มาดুবัว จ.ภูเก็ต



มาดুবัว ไม่ใช่ภาษาฝรั่งเศส แต่เป็นภาษาไทย มีความหมายตรงตัวคือเชิญชวนให้มาดูละบัวกัน มาดুবัวเป็นร้านอาหารและคาเฟ่ภายในโรงแรม At Panta โรงแรมเรือนไม้ไทยโบราณ ซึ่งสร้างล้อมรอบสระบัววิกตอเรียหรือบัวกระดัง บัวขนาดใหญ่ที่สุด มีลำต้นใต้ดินเป็นหัวใหญ่ เมื่อโตมาก ๆ เราสามารถขึ้นไปยืนบนใบบัวได้ โดยบัวที่มีขนาดใหญ่และโตเต็มที่ สามารถรับน้ำหนักได้ถึง 80 กิโลกรัม ทดลองยืนบนใบบัวและถ่ายรูปกันแล้ว อย่าลืมชิมเมนูชิกเนเจอร์ของที่นี่ซึ่งปรุงจากก้านบัววิกตอเรีย อาทิ ก้านบัวต้มกะทิปลาทุ หลนก้านบัวกุ้งสด ก้านบัวผัดพริกเกลือ ทองหวานจากก้านบัวก็มีเช่นกัน ได้แก่ ฟานาคอตต้า ก้านบัวเชื่อมและบัวลอยไม่ลอยแก้ว

📍 มาดুবัว

310/51 ม.1 ถ.บ้านดอน - เชิงทะเล ต.เทพกระษัตรี อ.กลาง จ.ภูเก็ต
ช่วงเวลา : ทุกวัน เวลา 11.00 น. - 22.00 น.
ติดต่อ : 0-7627-5002, 06-3593-9939
FB : madoobuaphuket



สถานที่ท่องเที่ยวใกล้เคียง : หาดไม้ขาว, ร้านฉลองเบย์ริမ်, ห้องกิจกรรมเซ็ชเชออนุรักษ์บ้านบางโรง

การเดินทาง :
✈ สามารถขึ้นได้ที่สนามบินดอนเมืองและสนามบินสุวรรณภูมิ เส้นทาง กรุงเทพฯ - ภูเก็ต
🚗 สามารถขึ้นได้ที่สถานีขนส่งสายใต้ใหม่ เส้นทาง กรุงเทพฯ - ภูเก็ต www.transport.co.th
🚗 เดินทางโดยการเช่ารถยนต์ส่วนตัว สามารถติดต่อเช่าได้ที่สนามบิน แนะนำ www.avisthailand.com
📍 มาดুবัว

1d+day artist

จ.ประจวบคีรีขันธ์



ไปทะเลทั้งทีต้องไม่พลาดการเดินเท้าเปล่าอย่าไปบนพื้นทราย และถ้าได้นั่งกินอาหารทะเลสด ๆ รสชาติเยี่ยมใต้เงาที่ค่อม ๆ เปลี่ยนเป็นสีส้มไล่แดดอ่อนแก่ราวศิลปินกำลังปาดพู่กันลงบนเฟรมผ้าใบผืนใหญ่แล้วล่ะก็ ทริปหัวหินของคุณย่อมเป็นอีกหนึ่งวันดี ๆ ที่ชวนจดจำไปอีกแสนนาน บรรยากาศรื่นรมย์ท่ามกลางกลิ่นสะอาดของท้องทะเลแบบนี้ รวมอยู่ในร้าน 1d+day artist ร้านอาหารและคาเฟ่บนพื้นทราย ตกแต่งสไตล์ All about black & white ที่ให้อารมณ์วันหยุดตากอากาศสุดแสนผ่อนคลายกับยามเย็นที่มีบาร์บีคิวบาร์ย่างและเมนูอาหารทะเลน่าอร่อยให้เลือกมากมาย ทุกจานเสิร์ฟพร้อมผักสดไฮโดรโปนิคส์

อาหารแนะนำ : ข้าวไข่ต้มยำกุ้ง

📍 1d+day artist

เขารอด ช.1 - วนอุทยานปราณบุรี อ.ปราณบุรี

จ.ประจวบคีรีขันธ์

ช่วงเวลา : ทุกวัน เวลา 10.00 น. - 22.00 น.

ติดต่อ : 08-7656-9995

FB : 1dDayArtist

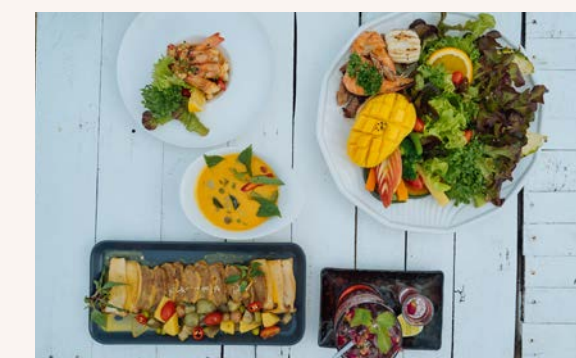
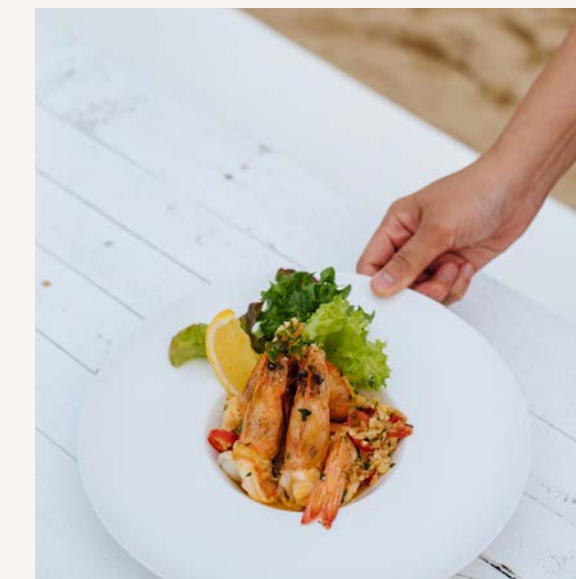
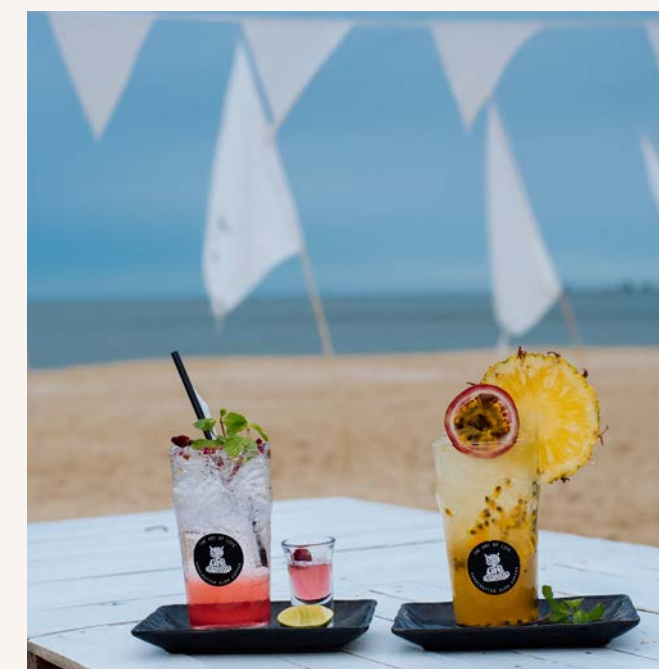

สถานที่ท่องเที่ยวใกล้เคียง :

วนอุทยานปราณบุรี, หาดเขาทะโลก

การเดินทาง :

🚌 สามารถขึ้นได้ที่สถานีขนส่งสายใต้ใหม่
เส้นทาง กรุงเทพฯ - หัวหิน

และกรุงเทพฯ - หัวหิน - ปราณบุรี

www.transport.co.th

🚆 สามารถขึ้นได้ที่สถานีรถไฟหัวลำโพง

เส้นทาง กรุงเทพฯ - หัวหิน

www.railway.co.th

🚗 เดินทางโดยการเช่ารถยนต์ส่วนตัว

สามารถติดต่อเช่าได้ที่สนามบิน

แนะนำ www.avisthailand.com

📍 1d+day artist

ทะเลบัวแดง จ.อุดรธานี



เขาค้อคือช่วงเวลาที่ยอดบัวค่อย ๆ เบ่งบานรับแสงแดดท่ามกลางนกกระสาและนกกระยางที่คอยร่อนลงโฉบปลาในบึง ที่นี่คือหนองหาน ทะเลสาบน้ำจืดขนาดใหญ่ของอ.กุมภวาปีที่ยังคงความอุดมสมบูรณ์ของระบบนิเวศน์ตามธรรมชาติ ซึ่งละลานตาไปด้วยทะเลดอกบัวสีแดงอมชมพูกว้างไกลสุดสายตา ราวกับมีใครมาปูพรมแดงไว้บนผืนน้ำ ดอกบัวแดงหรือบัวสายเริ่มแตกใบเป็นดอกตูมในช่วงเดือนตุลาคม และจะบานขึ้นเรื่อยๆ จนบานเต็มที่ช่วงเดือนธันวาคม - เดือนมีนาคม ช่วงปลายปีชาวบ้านเต็มใจจะร่วมแรงร่วมใจเก็บสาหร่ายในบึง เพื่อให้ดอกบัวได้โผล่พ้นน้ำขึ้นมาเบ่งบานต้อนรับการมาเยือนของนักท่องเที่ยว มีบริการล่องเรือชมทะเลบัวแดงรอบละ 1 ชั่วโมงครึ่ง

สิ่งอำนวยความสะดวก :

บริการล่องเรือชมทะเลบัวแดง เวลา 06.00 น. - 11.00 น.

- เรือบริการขนาดเล็ก นั่งได้ 2-3 คน คิดค่าบริการคนละ 150 บาทต่อเที่ยว
- เรือบริการขนาดใหญ่ นั่งได้ 6-10 คน ราคาสำล: 600 บาท
- ใช้เวลาล่องเรือไม่เกิน 1 ชั่วโมง 30 นาที

📍 ทะเลบัวแดง

ท่าเรือบ้านเตียม ต.เซียงแหง อ.กุมภวาปี จ.อุดรธานี

ฤดูท่องเที่ยว : เดือนธันวาคม - เดือนกุมภาพันธ์

เวลา 06.00 น. - 11.00 น.

ติดต่อ : 0-4233-4446, 08-9395-0871

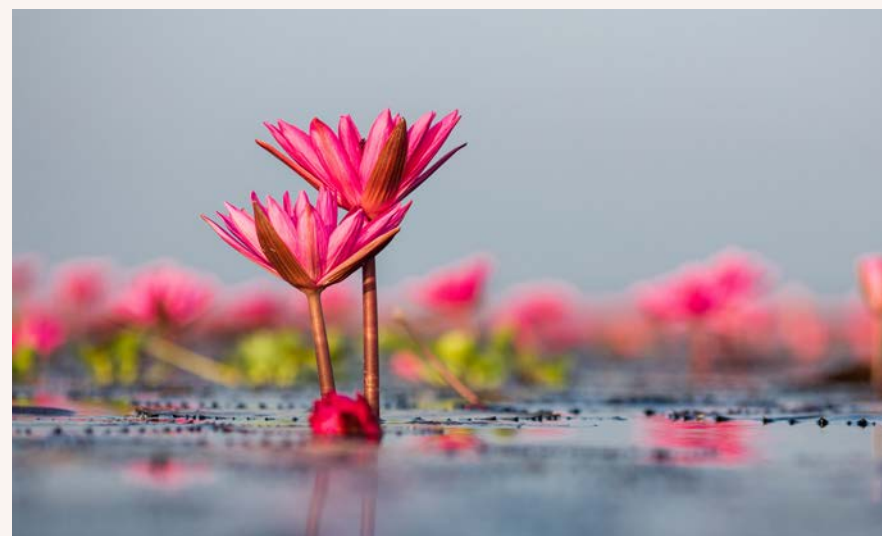

สถานที่ท่องเที่ยวใกล้เคียง :

พิพิธภัณฑ์สถานแห่งชาติ

บ้านเชียง, วัดคำชะโนด

การเดินทาง :

✈ สามารถขึ้นได้ที่สนามบินดอนเมืองและสนามบินสุวรรณภูมิ เส้นทาง

กรุงเทพฯ - อุดรธานี

🚗 สามารถขึ้นได้ที่สถานีขนส่งหมอชิต 2 เส้นทาง

กรุงเทพฯ - อุดรธานี

www.transport.co.th

🚆 สามารถขึ้นได้ที่สถานี

รถไฟหัวลำโพง เส้นทาง

กรุงเทพฯ - อุดรธานี

www.railway.co.th

🚗 เดินทางโดยการเช่า

รถยนต์ส่วนตัว สามารถ

ติดต่อเช่าได้ที่สนามบิน แนะนำ

www.avisthailand.com

📍 ทะเลบัวแดง

บ้านนาคาเฟ่ จ.อุดรธานี



บ้านนาคาเฟ่ ห่างจากตัวเมืองอุดรธานีเพียง 15 นาที เป็นร้านอาหารสไตล์โรมาและคาเฟ่ในเรือนกระจก เป็นจุดหมายที่ใครไปเยือนอุดรธานีแล้วต้องไม่พลาด ร้านอาหารล้อมรอบด้วยทุ่งนา บ่อน้ำ และสีเขียวของ ต้นไม้ใหญ่ บรรยากาศและการตกแต่งว่าดีงามแล้ว เบเกอรี่ของที่ร้านว่ากันว่าดีงามยิ่งกว่า จนเป็นที่รำลือ ไปไกล สายหวานมาถึงเป็นต้องใจเต้น เพราะตู้เค้ก ละลานไปด้วยเค้กหน้าตาน่ากินเต็มตู้ บางเมนูคัดแปลง จากขนมไทย เช่น เค้กกล้วยบวชชี และเค้กหม้อแกง การตแต่งรสเลิศก็มี เช่น การตลับจี่กุหลาบ การตลับมยุช ในโซนของร้านอาหาร เสิร์ฟอาหารสุขภาพปลอดเนื้อสัตว์ รับประทานง่าย ตรงคอนเซ็ปต์รักสุขภาพ

อาหารแนะนำ : เค้กมะพร้าว, การตเบอร์รี่, มะกูดัญชันมะนาวโซดา

บ้านนาคาเฟ่

95 ม.1 ต.หมูน อ.เมือง จ.อุดรธานี
ช่วงเวลา : เวลา 09.00 น. - 18.30 น.
(หยุดวันพุธแรกและพุธที่สามของเดือน)
ติดต่อ : 09-5426-4624
FB : Barnaacafe





สถานที่ท่องเที่ยวใกล้เคียง :

สวนสาธารณะหนองประจักษ์, ทะเลบัวแดง

การเดินทาง :

 สามารถขึ้นได้ที่สนามบินดอนเมืองและสนามบินสุวรรณภูมิ เส้นทาง กรุงเทพฯ - อุดรธานี

 สามารถขึ้นได้ที่สถานีขนส่งหมอชิต 2 เส้นทาง กรุงเทพฯ - อุดรธานี www.transport.co.th

 สามารถขึ้นได้ที่สถานีรถไฟหัวลำโพง เส้นทาง กรุงเทพฯ - อุดรธานี www.railway.co.th

 เดินทางโดยการเช่ารถยนต์ส่วนตัว สามารถติดต่อเช่าได้ที่สนามบิน

แนะนำ www.avisthailand.com

 บ้านนาคาเฟ่

After The Rain Coffee & Gallery

จ.นครปฐม



เมื่อความเจริญของเมืองรุกคืบเข้าไปในทุกพื้นที่
บรรยากาศท้องร่องริมสวนซึ่งเคยเป็นวิถีชีวิตปกติของ
ชาวสวน จึงกลายเป็นความคูลที่ใครก็อยากไปสัมผัส
สำหรับร้านกาแฟ After the Rain ร้านเล็ก ๆ ในเรือน
กระจกที่แม้จะมีที่นั่งภายในร้านไม่มากนัก และตกแต่ง
อย่างเรียบง่าย แต่จุดขายที่ใคร ๆ ตั้งใจไปเยือน คือโซน
เอาต์ดอร์ที่อยู่ติดท้องร่องของสวนมะพร้าว มะนาว
และต้นหมาก ซึ่งทางร้านได้เตรียมเรือพลาสติกสีเหลือง
สดใสไว้ให้แขกได้พายลัดเลาะไปในท้องร่อง ให้ลองสัมผัส
ประสบการณ์ของชาวสวนมะพร้าวกันดู ส่วนเมนูของที่
ร้านใช้วัตถุดิบท้องถิ่นเป็นส่วนผสมหลัก อาทิ ัญชัน
สาคุ กาแฟมะพร้าว น้ำัญชันมะนาว เป็นต้น

After The Rain Coffee & Gallery

45 ต.ทรงคะนอง อ.สามพราน จ.นครปฐม

ช่วงเวลา : วันอังคาร - วันอาทิตย์ เวลา 08.30 น. - 18.30 น.

ติดต่อ : 09-5535-5424

FB : aftertherainshop



สถานที่ท่องเที่ยวใกล้เคียง : ตลาดดอนหวาย, วัดไร่ขิง
การเดินทาง :

สามารถขึ้นได้ที่อนุสาวรีย์ชัยสมรภูมิ เส้นทาง กรุงเทพฯ - นครปฐม (สายใหม่)

สามารถขึ้นได้ที่สถานีรถไฟหัวลำโพง เส้นทาง กรุงเทพฯ - นครปฐม

www.railway.co.th

เดินทางโดยการเช่ารถยนต์ส่วนตัว สามารถติดต่อเช่าได้ที่สนามบิน

และนำ www.avisthailand.com

After The Rain Coffee & Gallery

Floral Cafe at Napasorn

จ.กรุงเทพมหานคร



Floral Cafe at Napasorn คาเฟ่ในร้านดอกไม้ที่หอมกรุ่นไปด้วยกลิ่นดอกไม้ กลิ่นชากาแฟ และเบเกอรี่โฮมเมด นกสรเป็นร้านดอกไม้เก่าแก่ในย่านปากคลองตลาดที่คนรักดอกไม้รู้จักกันดี เจ้าของร้านคือกวนาก ชุมศรีรินทร์ หนึ่งในพลริสต์ชื่อดังของเมืองไทย ชั้นล่างเป็นร้านดอกไม้ ส่วนคาเฟ่อยู่บนชั้นสอง ตกแต่งอย่างวิจิตรบรรจงเปี่ยมไปด้วยรายละเอียด ทั้งโคมไฟระย้า เฟอร์นิเจอร์ วินเทจ สัตว์สต๊าฟฟ์ แจกันเครื่องเคลือบ และดอกไม้ ทั้งดอกไม้สดและดอกไม้แห้ง ความนุ่มนวลอ่อนหวานของดอกไม้ และความอลังการของเครื่องใช้และของตกแต่ง ได้รับการออกแบบให้สมดุลด้วยการผสมผสานความรสนิยมของกำแพงปูนที่กะเทาะผิวออก เผยให้เห็นแนวกำแพงอิฐด้านใน เมนูชาของที่ร้านเป็นชาดอกไม้กลิ่นเฉพาะที่เบลนด์ขึ้นเอง ใครที่ชื่นชอบของตกแต่ง ขอให้เดินขึ้นไปชั้นสาม ซึ่งเป็นโซนจำหน่ายของใช้แนววินเทจ บางชิ้นเป็นของสะสมของเจ้าของร้าน

📍 Floral Cafe at Napasorn

67 ถ.จักรเพชร แขวงวังบูรพาภิรมย์ เขตพระนคร จ.กรุงเทพมหานคร

ช่วงเวลา : ทุกวัน เวลา 10.00 น. - 22.00 น.

ติดต่อ : 0-2222-6895

FB : floralcafe.napasorn



สถานที่ท่องเที่ยวใกล้เคียง : ปากคลองตลาด, วัดพระแก้ว

การเดินทาง :

🚗 เดินทางรถโดยสารสาธารณะ: แท็กซี่, ตุ๊กตุ๊ก, รถประจำทาง สาย 73, 73 ก.

🚊 เดินทางโดยเรือโดยสาร ลงที่ท่าเรือยอดพิมาน

🚗 เดินทางโดยการเช่ารถยนต์ส่วนตัว สามารถติดต่อเช่าได้ที่สนามบิน

แนะนำ www.avisthailand.com

📍 Floral Cafe at Napasorn

พิพิธภัณฑ์ วัฒนธรรมดอกไม้ จ.กรุงเทพมหานคร



บ้านสองชั้นสไตล์โคโลเนียลอายุนับร้อยปีในสวนสวย คือพิพิธภัณฑ์วัฒนธรรมดอกไม้ หรือ The Museum of Floral Culture ก่อตั้งโดย สกุล อินทกุล นักจัดดอกไม้ที่มีชื่อเสียงของเมืองไทย ภายในห้องทั้งเจ็ดของพิพิธภัณฑ์บอกเล่าเรื่องราวของดอกไม้ ซึ่งผูกพันเกี่ยวข้องกับวิถีชีวิต วัฒนธรรม ประเพณี ภูมิปัญญา และศาสนา จัดแสดงผ่านนิทรรศการ ตำราการจัดดอกไม้ ภาพถ่ายและศิลปะการจัดดอกไม้ รอบๆ บริเวณบ้านคือสวนแสนสดชื่นและดอกไม้นานาพันธุ์ บัตรเข้าชมคนละ 150 บาท หรือซื้อเป็นแพ็คเกจในราคา 350 บาท รวมค่าเข้าชมและของว่างเป็นชุดชาดอกไม้เสิร์ฟพร้อมขนมไทยโบราณ

กิจกรรมที่เกี่ยวข้อง : ชมห้องจัดแสดงเรื่องราวของดอกไม้ มีทั้งหมด 7 ห้อง, กิจกรรมเวิร์คชอปงานดอกไม้ประดิษฐ์แบบต่าง ๆ, นั่งจิบชากาแฟในสวน

📍 พิพิธภัณฑ์วัฒนธรรมดอกไม้

315 ถ.สามเสน ซ.28 เขตดุสิต จ.กรุงเทพมหานคร

ช่วงเวลา : วันอังคาร - วันอาทิตย์ เวลา 10.00 น. - 18.00 น.

เปิดให้เข้าชมรอบแรกเวลา 10.30 น. วันละ 7 รอบ

ใช้เวลารอบละประมาณ 1 ชั่วโมง ติดต่อ : 0-2669-3633

FB : TheMuseumofFloralCulture



สถานที่ท่องเที่ยวใกล้เคียง :

ทำพระอาทิตย์, ถนนข้าวสาร

การเดินทาง :

🚗 เดินทางโดยการเช่ารถยนต์ส่วนตัว สามารถติดต่อเช่าได้ที่สนามบิน

แนะนำ www.avisthailand.com

🚗 รถโดยสารสาธารณะ: แท็กซี่, รถประจำทาง สาย 16, 30, 32, 64, 66

🚆 เดินทางโดย MRT สถานีบางซื่อ, MRT สถานีกำแพงเพชร

📍 พิพิธภัณฑ์วัฒนธรรมดอกไม้

The Blooming Gallery Tea Cafe and Bar

จ.กรุงเทพมหานคร



The Blooming Gallery Tea Cafe and Bar คาเฟ่ชาที่แอบซ่อนตัวในมุมหนึ่งของ E8ht Thonglor ตกแต่งโดยได้แรงบันดาลใจจากภาพวาดทิวทัศน์ของโมนีต์บรรยากาศภายในร้านเป็นกลาสเฮาส์ดอกไม้สไตล์อังกฤษสมัยญี่ปุ่น เพดานสูงโปร่งโล่ง เมื่อบวกกับแสงธรรมชาติที่ส่องผ่านเรือนกระจกเข้ามา ทำให้ภายในร้านมีชีวิตชีวาและเปี่ยมด้วยพลัง ด้วยความหลงใหลในกลิ่นและรสของชาของสองสาวผู้ก่อตั้ง ที่ร้านจึงมีชาให้เลือกมากถึง 22 ชนิด และมีชาที่เบลนด์ขึ้นเป็นสูตรเฉพาะของทางร้านอีก 5 ชนิด นอกจากชาและขนมแล้ว ยังมีเมนูอาหารที่สร้างสรรค์อย่างใส่ใจต่อสุขภาพ โดยทุกเมนูประดับตกแต่งด้วยดอกไม้สวยงามน่ารับประทาน

The Blooming Gallery Tea Cafe and Bar

ชั้น LG The E8ht Thonglor Plaza สุขุมวิท 55 จ.กรุงเทพมหานคร

ช่วงเวลา : ทุกวัน เวลา 10.00 น. - 22.00 น.

ติดต่อ : 0-2063-5508

FB : thebloominggallery



สถานที่ท่องเที่ยวใกล้เคียง :

ห้างสรรพสินค้าเอ็มโพเรียม และเอ็มควอเทียร์

การเดินทาง :

 เดินทางโดยการเช่ารถยนต์ส่วนตัว สามารถติดต่อเช่าได้ที่สนามบิน

แนะนำ www.avisthailand.com

 รถโดยสารสาธารณะ: แท็กซี่, รถจักรยานยนต์รับจ้าง, รถประจำทาง สาย 1, 25, 60

 เดินทางโดย BTS สถานีทองหล่อ

 The Blooming Gallery
Tea Cafe and Bar



amazing
THAILAND





EXPLORING
SPIRITUAL



EXPLORING
SPIRITUAL



วัดพันเตา เป็นวัดเก่าแก่งองจังหวัดเชียงใหม่ จุดเด่นคือวิหารหอคำหลวงสร้างด้วยไม้สักทึบหลังเหนือซุ้มประตูประดับด้วยไม้แกะสลักรูปนกยูงอันงดงาม เป็นสัญลักษณ์ของเจ้านายฝ่ายเหนือ เดิมเป็นท้องพระโรงหน้าของพระเจ้ามโหตรประเทศเจ้าหลวงเชียงใหม่องค์ที่ 5 ต่อมาพระเจ้าอินทวิชยานนท์ เจ้าหลวงองค์ที่ 7 ดำริให้รื้อถวายเป็นวิหารวัด ในวันสำคัญทางศาสนาพุทธ ที่วัดจะมีพิธีเวียนเทียน ภายในวัดจะสว่างไสวสวยงามไปด้วยแสงเทียนที่จุดเต็มลานวัดและรอบบ่อน้ำ ส่วนชื่อวัดพันเตานั้นนอกจากเพี้ยนมาจากคำว่า “พันเต่า” ซึ่งสะท้อนความเชื่อว่าเมื่อมาทำบุญที่นี่จะได้บุญกลับไปเป็นพันเต่าแล้ว ในอดีตบริเวณวัดเคยใช้เป็นที่ตั้งเตาหลอมพระพุทธรูปที่ยืนประดิษฐานอยู่ภายในวิหารวัดเจดีย์หลวง เนื่องจากองค์พระมีขนาดใหญ่ จึงต้องใช้เตานับพันเพื่อหล่อให้เสร็จพร้อมกัน

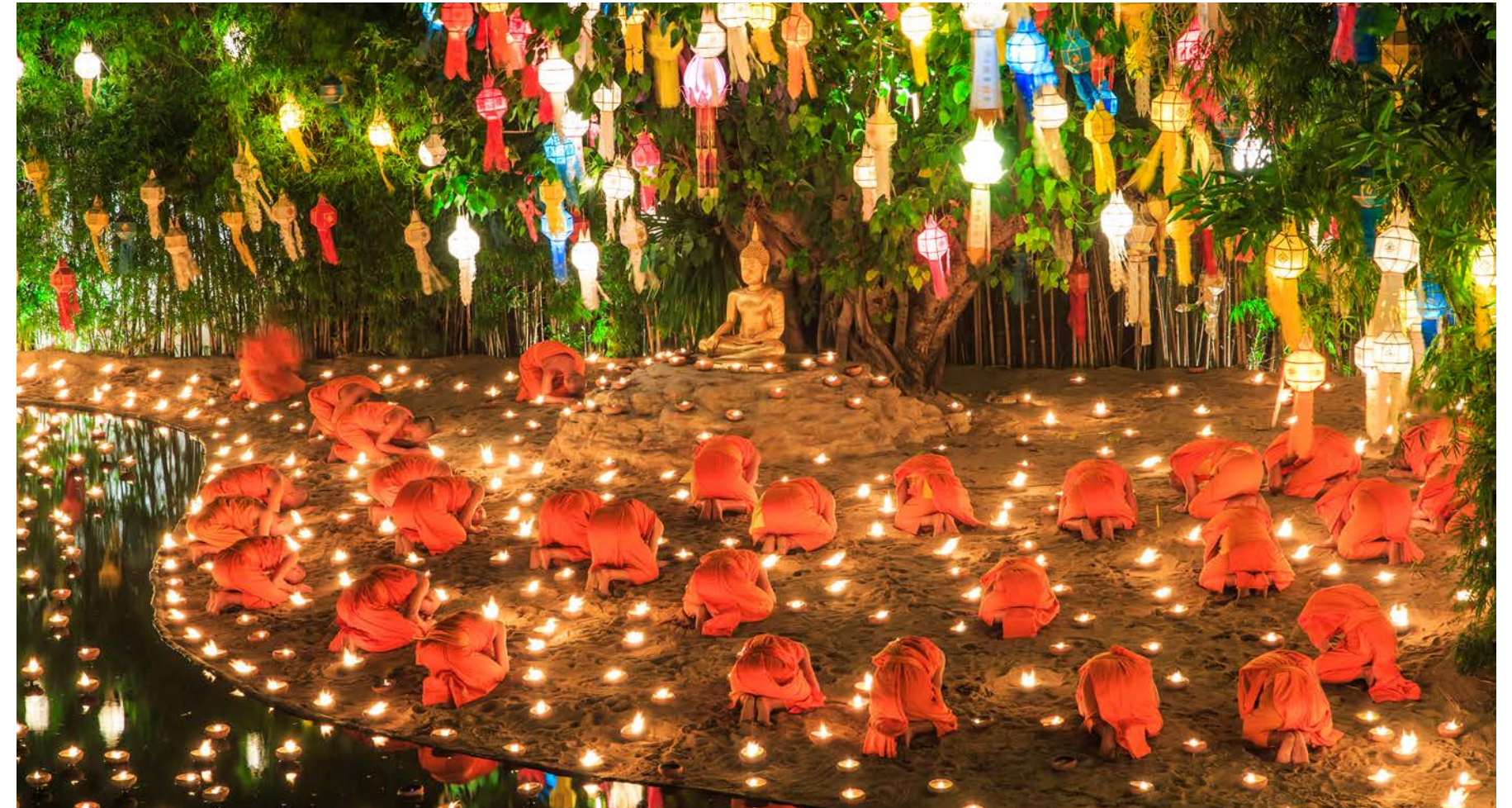

วัดพันเตา จ.เชียงใหม่



📍 วัดพันเตา

ถนนพระปกเกล้า ต.พระสิงห์ อ.เมือง จ.เชียงใหม่
 ช่วงเวลา : ทุกวัน เวลา 06.00 น. - 18.00 น.
 ติดต่อ : 0-5381-4689



สถานที่ท่องเที่ยวใกล้เคียง:

ถนนคนเดินท่าแพ, ถนนคนเดินวัวลาย, วัดเจดีย์หลวง

การเดินทาง :

✈ สามารถขึ้นได้ที่สนามบินดอนเมืองและสนามบินสุวรรณภูมิ เส้นทาง กรุงเทพฯ - เชียงใหม่

🚗 สามารถขึ้นได้ที่สถานีขนส่งหมอชิต 2 เส้นทาง กรุงเทพฯ - เชียงใหม่ www.transport.co.th

🚆 สามารถขึ้นได้ที่สถานีรถไฟหัวลำโพง เส้นทาง กรุงเทพฯ - เชียงใหม่ www.railway.co.th

🚗 สามารถติดต่อเช่าได้ที่สนามบิน แนะนำ www.avisthailand.com

📍 วัดพันเตา



วัดต้นเกว๋น จ.เชียงใหม่



วัดต้นเกว๋น เป็นวัดเก่าแก่ขนาดเล็กที่มีลักษณะงดงามทางด้านสถาปัตยกรรมแบบล้านนา ทั้งตัววิหารและศาลาจัตุรมุขยังคงรักษาคุณค่าของศิลปกรรมและสถาปัตยกรรมล้านนาไว้อย่างดีเยี่ยม แม้จะผ่านการบูรณะซ่อมแซมมาหลายครั้ง สมาคมสถาปนิกสยามจึงประกาศให้เป็นอาคารอนุรักษ์ดีเด่นเมื่อ พ.ศ. 2532 คำว่า “ต้นเกว๋น” เป็นภาษาเหนือแปลว่าต้นตะขบ ซึ่งช่วงก่อสร้างวัดเมื่อ พ.ศ. 2399 บริเวณวัดมีต้นเกว๋นขึ้นเป็นจำนวนมากจึงได้ชื่อนี้มา ต่อมาเปลี่ยนชื่อเป็นวัดอินทราวาส แต่ชาวบ้านยังเรียกชื่อเดิมอยู่ด้วยความคุ้นเคย ความงดงามของวิหารวัดต้นเกว๋นเป็นแรงบันดาลใจให้สถาปนิกใช้เป็นต้นแบบในการออกแบบหอคำหลวงในอุทยานหลวงราชพฤกษ์

📍 วัดต้นเกว๋น (วัดอินทราวาส)

บ.ต้นเกว๋น ม.4 ต.หนองควาย อ.หางดง จ.เชียงใหม่

ช่วงเวลา : ทุกวัน เวลา 08.00 น. - 17.00 น.

ติดต่อ : การท่องเที่ยวแห่งประเทศไทย สำนักงานเชียงใหม่

0-5324-8604, 08-1884-9566

สถานที่ท่องเที่ยวใกล้เคียง :

อุทยานหลวงราชพฤกษ์, วัดพระธาตุ

ดอยคำ, อุทยานแห่งชาติออบขาน

การเดินทาง :

✈ สามารถขึ้นได้ที่สนามบินดอนเมือง

และสนามบินสุวรรณภูมิ

เส้นทาง กรุงเทพฯ - เชียงใหม่

🚌 สามารถขึ้นได้ที่สถานีขนส่ง

หมอชิต 2 เส้นทาง กรุงเทพฯ -

เชียงใหม่ www.transport.co.th

🚆 สามารถขึ้นได้ที่สถานีรถไฟ

หัวลำโพง เส้นทาง กรุงเทพฯ -

เชียงใหม่ www.railway.co.th

🚗 เดินทางโดยการเช่ารถยนต์ส่วนตัว

สามารถติดต่อเช่าได้ที่สนามบิน

แนะนำ www.avisthailand.com

📍 วัดต้นเกว๋น





สถานที่ท่องเที่ยวใกล้เคียง :
วัดพระธาตุคอกคำ, บ้านข้างวัด,
คอกสุเทพ

การเดินทาง :

✈ สามารถขึ้นได้ที่สนามบิน
ดอนเมืองและสนามบินสุวรรณภูมิ
เส้นทาง กรุงเทพฯ - เชียงใหม่
🚗 สามารถขึ้นได้ที่สถานีขนส่ง
หมอชิต 2 เส้นทาง กรุงเทพฯ -
เชียงใหม่ www.transport.co.th
🚆 สามารถขึ้นได้ที่สถานีรถไฟ
หัวลำโพง เส้นทาง กรุงเทพฯ -
เชียงใหม่ www.railway.co.th
🚗 เดินทางโดยการเช่ารถยนต์ส่วนตัว
สามารถติดต่อเช่าได้ที่สนามบิน
แนะนำ www.avisthailand.com
📍 วัดอุโมงค์

วัดอุโมงค์ จ.เชียงใหม่



📍 วัดอุโมงค์

135 ม.10 อ.เมือง จ.เชียงใหม่

ช่วงเวลา : ทุกวัน เวลา 08.00 น. - 17.00 น.

ติดต่อ : 0-5381-1100

วัดอุโมงค์ (สวนพุทธธรรม) เป็นวัดสำคัญแห่งหนึ่งของเชียงใหม่ มีเอกลักษณ์งดงามแตกต่างจากวัดอื่น บริเวณอุโมงค์เป็นอาคารก่ออิฐรูปสี่เหลี่ยมมีทางเข้าออก 4 ช่อง สามารถเดินทะลุถึงกันได้ อุโมงค์แห่งนี้พระเจ้ากือนาทรงให้สร้างขึ้นเพื่อให้พระมหาเถระจันทรใช้เป็นที่นั่งวิปัสสนากรรมฐาน ภายในอุโมงค์มีภาพจิตรกรรมฝาผนังอายุกว่า 500 ปีอยู่บนเพดานโค้งเป็นภาพดอกบัว ดอกโบตั๋น และนก บรยากาศภายในวัดสงบร่มรื่น ด้านหลังเป็นสวนป่าและสวนสัตว์ ซึ่งเป็นเวทอกัยทาน รวมทั้งยังเป็นสถานที่ดูนกที่น่าสนใจอีกแห่งหนึ่งของเชียงใหม่





สถานที่ท่องเที่ยวใกล้เคียง :
 วัดมหาธาตุ, อุทยานประวัติศาสตร์ศรีสขนาลัย

การเดินทาง :
 ✈ สามารถขึ้นได้ที่สนามบินสุวรรณภูมิ
 เส้นทาง กรุงเทพฯ - สุโขทัย
 🚗 สามารถขึ้นได้ที่สถานีขนส่งหมอชิต 2
 เส้นทาง กรุงเทพฯ - สุโขทัย
www.transport.co.th
 🚗 เดินทางโดยการเช่ารถยนต์ส่วนตัว
 สามารถติดต่อเช่าได้ที่สนามบิน
 แนะนำ www.avisthailand.com
 📍 วัดศรีชุม

วัดศรีชุม จ.สุโขทัย



วัดศรีชุม เป็นส่วนหนึ่งของอุทยานประวัติศาสตร์สุโขทัย ภายในวิหารเป็นที่ประดิษฐานของพระอจนะ พระพุทธรูปกลางแจ้งเก่าแก่ พระพักตร์แฝงด้วยรอยยิ้มและเมตตา มีเรื่องเล่ากันว่าเป็นพระพุทธรูปที่มาก็คือเมื่อครั้งสมเด็จพระนเรศวรมหาราชทรงยกกองทัพไปปราบกบฏที่เมืองสวรรคโลก ได้มาชุมนุมที่วัดศรีชุมก่อน การรบครั้งนั้นเป็นการรบระหว่างคนไทยด้วยกัน ทำให้เหล่าทหารไม่มีกำลังใจ สมเด็จพระนเรศวรมหาราชจึงวางแผนสร้างขวัญและกำลังใจให้ทหาร โดยให้ทหารนายหนึ่งปีนบันไดขึ้นไปทางด้านหลังขององค์พระพุทธรูป และพูดให้กำลังใจแก่เหล่าทหาร

📍 วัดศรีชุม

อุทยานประวัติศาสตร์สุโขทัย ต.เมืองเก่า อ.เมือง จ.สุโขทัย
 ระยะเวลา : ทุกวัน เวลา 06.00 น. - 17.30 น.
 ติดต่อ : อุทยานประวัติศาสตร์สุโขทัย
 0-5569-7527, 0-5567-9310





ศาลพระนาง จ.กระบี่



📍 ศาลพระนาง

หาดท่าพระนาง บริเวณอ่าวไร่เลย์ ต.อ่าวนาง

อ.เมือง จ.กระบี่

ช่วงเวลา : ตลอดทั้งวัน

ติดต่อ : การท่องเที่ยวแห่งประเทศไทย

สำนักงานกระบี่ 0-7562-2163,

ศาลพระนาง คือศาลของเทพธิดาผู้หญิงที่ชาวประมง และคนในท้องถิ่นให้ความเคารพ โดยมีกษัตริย์ชาวราชนิกุลหรือพระโอรสให้โชคลาภและปลอดภัยก่อนออกทะเลเพื่อทำการประมงหากใครได้มาบนบานกราบไหว้แล้วสมหวังในสิ่งที่ปรารถนา จะมาแก้บนด้วยการนำปลัดจิกหรือคิ้วสังข์มาถวายพระนาง ทำให้บริเวณหน้าศาลพระนางเต็มไปด้วยปลัดจิกจำนวนมากที่มีผู้นำมาแก้บนจนล้นออกมานอกถ้ำ ตัวโถงถ้ำมีหินงอกหินย้อย และบริเวณหน้าถ้ำคือหาดทรายขาวละเอียดและทะเลอันดามันที่มีน้ำใสสะอาด

สถานที่ท่องเที่ยวใกล้เคียง :

จุดชมวิ้อ่าวไร่เลย์, กิจกรรมปีนผา
อ่าวไร่เลย์, เขาทองอนาค

การเดินทาง :

✈ สามารถขึ้นได้ที่สนามบินดอนเมือง
และสนามบินสุวรรณภูมิ

เส้นทาง กรุงเทพฯ - กระบี่

🚗 สามารถขึ้นได้ที่สถานีขนส่งหมอชิต 2
หรือสายใต้ใหม่ เส้นทาง กรุงเทพฯ -

กระบี่ www.transport.co.th

🚗 เดินทางโดยการเช่ารถยนต์ส่วนตัว
สามารถติดต่อเช่าได้ที่สนามบิน

แนะนำ www.avisthailand.com

📍 ทำเรื่อน้ำเมา



โนราโรงครู จ.พัทลุง

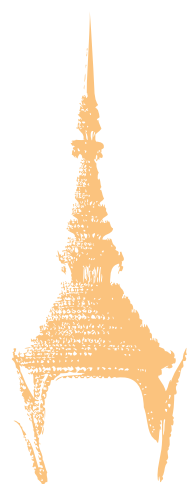

📍 โนราโรงครู

งานประเพณีประจำปี วัดท่าแค ต.ท่าแค อ.เมือง จ.พัทลุง

ติดต่อ : 08-9381-5975, 08-324-9429

FB : Rongkruthakhae



โนราโรงครู เป็นศิลปะการแสดงพื้นบ้านทางภาคใต้ของไทย ถือเป็นมรดกวัฒนธรรมที่มีความเป็นมายาวนาน ไม่ว่าจะเป็นเครื่องแต่งกายที่สวยงาม เครื่องดนตรี ทำร้ายรำที่มีเสน่ห์น่าทึ่งและมีมนต์ขลัง นอกจากในภาคของศิลปะการแสดงเพื่อความบันเทิงแล้ว “โนราโรงครู” ยังเป็นการแสดงประกอบพิธีกรรมที่แฝงไปด้วยวิถีวัฒนธรรม ความเชื่อ และความศรัทธาที่สืบสานต่อกันมาอย่างเคร่งครัดของชาวปักษ์ใต้ เพื่อแสดงถึงความเคารพและความกตัญญูต่อวิญญาณบรรพบุรุษ รวมถึงการแก้บน การครอบครู และการรักษาโรคภัยไข้เจ็บ นักท่องเที่ยวสามารถติดตามดูการแสดงได้ตามแถบจังหวัด ตรัง พัทลุง นครศรีธรรมราช และสงขลา แต่โนราโรงครูที่โด่งดังเป็นอันดับต้น ๆ คือ โนราโรงครูวัดท่าแค จังหวัดพัทลุง ซึ่งมีรูปแบบและขั้นตอนพิธีกรรมที่เป็นแบบฉบับของตัวเอง และมีการจัดงานเทศกาลใหญ่ที่สุด เพราะเชื่อกันว่าเป็นสถานที่กำเนิดโนรา กำหนดการการจัดงานติดตามได้ใน Facebook Fanpage



สถานที่ท่องเที่ยว

ใกล้เคียง : ทะเลน้อย,
ตลาดสวนไผ่ขวัญใจ

การเดินทาง :

✈ สามารถขึ้นได้ที่สนามบิน
ดอนเมืองและสนามบิน

สุวรรณภูมิ เส้นทาง

กรุงเทพฯ - หาดใหญ่

แล้วต่อรถตู้ที่สถานีขนส่ง

หาดใหญ่ไป จ.พัทลุง

🚗 สามารถขึ้นได้ที่สถานี
ขนส่งสายใต้ใหม่

เส้นทาง กรุงเทพฯ - พัทลุง

www.transport.co.th

🚆 สามารถขึ้นได้ที่สถานี
รถไฟหัวลำโพง

เส้นทาง กรุงเทพฯ - พัทลุง

www.railway.co.th

🚗 เดินทางโดยการเช่า
รถยนต์ส่วนตัว สามารถ

ติดต่อเช่าได้ที่สนามบิน แนะนำ

www.avisthailand.com

📍 วัดท่าแค





วัดคำชะโนด จ.อุดรธานี



📍 วัดคำชะโนด

ต.วังทอง อ.บ้านดุง จ.อุดรธานี

ช่วงเวลา : ทุกวัน เวลา 06.00 น. - 18.00 น.

ติดต่อ : ศูนย์อำนวยความสะดวกคำชะโนด 09-8215-9325

วัดคำชะโนด เป็นสถานที่ศักดิ์สิทธิ์ที่รู้จักกันดีในเรื่องของอภิหาร การขอพร ขอโชคขอลาภแล้วได้ผล ทำให้ผู้คนจากทั่วสารทิศมีความเลื่อมใสศรัทธา สถานที่แห่งนี้เต็มไปด้วยเรื่องเล่าขานลึกลับมากมาย และเชื่อกันว่าเป็นดินแดนของพญานาค และมีตำนานเรื่องเล่าเกี่ยวกับเมืองบาดาล วัดคำชะโนดถือเป็นพื้นที่ธรรมชาติที่มหัศจรรย์หนึ่งเดียวในเมืองไทย หากได้เข้าไปแล้ว สิ่งที่ไม่ควรพลาดคือการเดินไปยังบ่อน้ำ

ศักดิ์สิทธิ์ ซึ่งเป็นบ่อน้ำใต้ดินพุ่งออกมาตลอดเวลา เชื่อกันว่าเป็นประตูเชื่อมไปสู่เมืองบาดาล ซึ่งเป็นที่อยู่อาศัยของพญาศรีสุทโธนาคราช จึงเป็นจุดที่คนนิยมเข้ามาสรงน้ำจากรูปปั้นพญานาค และตักใส่ขวดเพื่อเก็บกลับไปสักการะ โดยเชื่อว่าเป็นสิริมงคลแก่ชีวิต นอกเหนือจากความเชื่อในเรื่องโชคขอลาภแล้ว วัดป่าคำชะโนดยังมีลักษณะทางภูมิศาสตร์ที่แปลกตา เป็นเกาะลอยน้ำที่มีต้นชะโนดเขียวครึ้ม ให้สัมผัสที่สดชื่นเย็นสบาย

สถานที่ท่องเที่ยวใกล้เคียง :

ถนนคนเดินชุมชนบ้านเชียง, ทะเลบัวแดง

การเดินทาง :

✈ สามารถขึ้นได้ที่สนามบินสนามบินดอนเมืองและสุวรรณภูมิ เส้นทาง กรุงเทพฯ - อุดรธานี

🚗 สามารถขึ้นได้ที่สถานีขนส่งหมอชิต 2

เส้นทาง กรุงเทพฯ - อุดรธานี www.transport.co.th

🚆 สามารถขึ้นได้ที่สถานีรถไฟหัวลำโพง

เส้นทาง กรุงเทพฯ - อุดรธานี www.railway.co.th

🚗 เดินทางโดยการเช่ารถยนต์ส่วนตัว สามารถติดต่อเช่า

ได้ที่สนามบิน แนน่า www.avisthailand.com

📍 วัดคำชะโนด

อุทยานประวัติศาสตร์พนมรุ้ง จ.บุรีรัมย์



📍 อุทยานประวัติศาสตร์พนมรุ้ง

หมู่ 2 บ.หนองแหน ต.ตาเป๊ก อ.เฉลิมพระเกียรติ จ.บุรีรัมย์

ช่วงเวลา : ทุกวัน เวลา 06.00 น. - 18.00 น.

ติดต่อ : 0-4466-6251



สถานที่ท่องเที่ยวใกล้เคียง :

ปราสาทหินเมืองต่ำ, วัดเขาอังคาร

การเดินทาง :

✈ สามารถขึ้นได้ที่สนามบินดอนเมือง
เส้นทาง กรุงเทพฯ - บุรีรัมย์

🚗 สามารถขึ้นได้ที่สถานีขนส่ง
หมอชิต 2 เส้นทาง กรุงเทพฯ -
บุรีรัมย์ www.transport.co.th

🚗 เดินทางโดยการเช่ารถยนต์ส่วนตัว
สามารถติดต่อเช่าได้ที่สนามบิน

แนะนำ www.avisthailand.com

🚆 สามารถขึ้นได้ที่สถานีรถไฟ
หัวลำโพง กรุงเทพฯ - บุรีรัมย์

www.railway.co.th

📍 อุทยานประวัติศาสตร์พนมรุ้ง

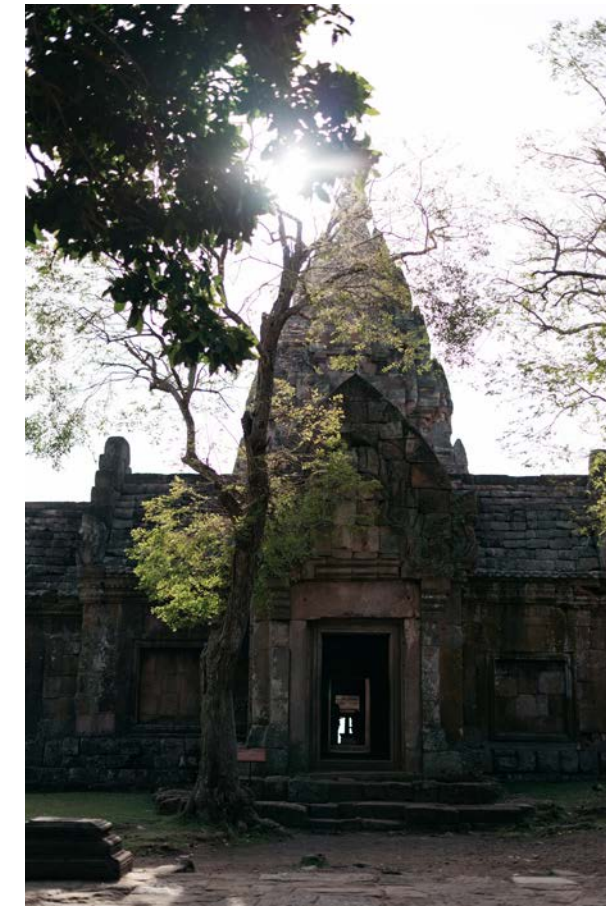

ปราสาทหินพนมรุ้ง ตั้งอยู่บนยอดภูเขาไฟที่ดับสนิทแล้ว เป็นปราสาทหินขอมของไทยที่มีขนาดใหญ่และชื่อเสียงมากที่สุด ก่อสร้างตั้งแต่ศตวรรษที่ 15 การเดินชมโบราณสถานที่ยิ่งใหญ่ซึ่งมีอายุกว่า 500 ปี มักชวนให้ตั้งคำถามด้วยความอัศจรรย์ใจว่าคนสมัยโบราณชนหินก้อนใหญ่ขึ้นภูเขาได้ด้วยวิธีใด และก่อสร้างปราสาทขนาดใหญ่นี้ได้อย่างไร ไฮไลต์การเยี่ยมชมปราสาทหินพนมรุ้ง คือปรากฏการณ์ทางธรรมชาติที่แสงของพระอาทิตย์ในช่วงขึ้นและตก จะสาดส่องทะลุช่องประตู 15 ช่องของปราสาท โดยทุกปีจะมีปรากฏการณ์ดังกล่าว 4 ครั้ง



เทศกาลผีตาโขน

จ.เลย

เทศกาลผีตาโขน หรือเรียกอีกอย่างว่า ประเพณีบุญหลวง เป็นหนึ่งในเทศกาลของไทยที่โด่งดังไปทั่วโลก ถือเป็นประเพณีและศิลปะพื้นบ้านของชาวอำเภอด่านซ้ายที่มีเอกลักษณ์ไม่เหมือนใคร จัดขึ้นเพื่อบูชาบรรพบุรุษและขอความอุดมสมบูรณ์จากธรรมชาติ ชาวบ้านเชื่อว่าหากปีใดไม่จัดงานปีนั้นจะเกิดความแห้งแล้ง ภายในงานมีการประกวดหน้ากากผีตาโขนที่ประดิษฐ์ขึ้นจากหวดข้าวเหนียว ซึ่งเป็นเครื่องใช้ในครัวของชาวบ้าน มีงบนแห่ผีตาโขนสุดยิ่งใหญ่ สีสันสะดุดตา พร้อมด้วยงบนางรำที่มีเสียงดนตรีดังครึกครื้นไปทั่วถนน สร้างความสนุกสนานให้กับทุกคนที่มาเยี่ยมชม

📍 เทศกาลผีตาโขน

งานประเพณีประจำปี อ.ด่านซ้าย จ.เลย

ช่วงเวลา : ปีละ 1 ครั้ง เดือนมิถุนายน - เดือนกรกฎาคม

ติดต่อ : เทศบาลตำบลด่านซ้าย 0-4289-1231



สถานที่ท่องเที่ยวใกล้เคียง:

พิพิธภัณฑ์ผีตาโขน, วัดเบรมิตวิปัสสนา, ถนนคนเดินเชียงคาน

การเดินทาง :

✈ สามารถขึ้นได้ที่สนามบินดอนเมือง

เส้นทาง กรุงเทพฯ - เลย

🚌 สามารถขึ้นได้ที่สถานีขนส่งหมอชิต 2

เส้นทาง กรุงเทพฯ - เลย www.transport.co.th

🚗 เดินทางโดยการเช่ารถยนต์ส่วนตัว

สามารถติดต่อเช่าได้ที่สนามบิน แนะนำ

www.avisthailand.com

📍 เทศบาลตำบลด่านซ้าย



เทศกาลบั้งไฟพญานาค เป็นเทศกาลที่จัดขึ้นเพื่อให้ประชาชนได้มาร่วมชมบั้งไฟพญานาค ซึ่งเป็นปรากฏการณ์มหัศจรรย์ที่ลูกไฟสีแดงจะพวยพุ่งขึ้นจากแม่น้ำโขง แล้วดับหายไป ในอากาศ ลูกไฟจะเริ่มปรากฏให้เห็นตั้งแต่พระอาทิตย์ตกดิน จนถึงเวลาเที่ยงคืนของวันออกพรรษา หรือทุกวันขึ้น 15 ค่ำ เดือน 11 ของทุกปี ประชาชนทั้งฝั่งไทยและฝั่งลาวจะมาเฝ้ารอเพื่อพิสูจน์ปรากฏการณ์มหัศจรรย์นี้กันอย่างคึกคัก สำหรับลูกไฟที่เห็นนั้น คนสองริมฝั่งโขงเชื่อว่าพญานาคออกมาแสดงความยินดีในวันที่พระพุทธรเจ้าเสด็จกลับลงมาจากสวรรค์ชั้นดาวดึงส์ จุดที่สามารถชมบั้งไฟ อาทิ บริเวณพุทธอุทยานนานาชาติวัดไทย และริมแม่น้ำโขงตลอดตัวเมือง โพนพิสัย และบ้านหนองกุง



เทศกาลบั้งไฟพญานาค จ.หนองคาย



📍 เทศกาลบั้งไฟพญานาค

งานประเพณีประจำปี อ.โพนพิสัย จ.หนองคาย

ช่วงเวลา : ปีละ 1 ครั้ง เดือนตุลาคม

ติดต่อ : ที่ทำการปกครอง อ.โพนพิสัย 0-4247-1712



สถานที่ท่องเที่ยวใกล้เคียง :

ถ้ำพญานาค หรือถ้ำเมืองบาดาลจำลอง, วัดผาตากเสื้อ

การเดินทาง :

✈ สามารถขึ้นได้ที่สนามบินดอนเมืองและสนามบินสุวรรณภูมิ เส้นทางกรุงเทพฯ - อุดรธานี แล้วติดต่อสนามบินเพื่อขึ้นรถตู้ไป จ. หนองคาย

🚌 สามารถขึ้นได้ที่สถานีขนส่งหมอชิต 2 เส้นทาง กรุงเทพฯ - หนองคาย www.transport.co.th

🚆 สามารถขึ้นได้ที่สถานีรถไฟหัวลำโพง เส้นทาง กรุงเทพฯ - หนองคาย www.railway.co.th

🚗 เดินทางโดยการเช่ารถยนต์ส่วนตัว สามารถติดต่อเช่าได้ที่สนามบิน แนะนำ www.avisthailand.com

📍 วัดไทย



ถ้ำเขาหลวง เป็นแหล่งท่องเที่ยวทางประวัติศาสตร์ที่สำคัญของจังหวัดเพชรบุรี เป็นถ้ำหินปูนขนาดใหญ่ มีหินงอกหินย้อยระยิบระยับสวยงาม ภายในถ้ำประดิษฐานพระพุทธรูปสำคัญ ไฮไลต์ของการมาเที่ยวถ้ำเขาหลวง คือการได้ชมแสงอาทิตย์ส่องลงมาจากปล่องของเพดานถ้ำ เป็นลำแสงรูปหัวใจ ที่ให้ความสว่างแก่พระพุทธรูปไสยาสน์และหลวงพ่อดโต ซึ่งเป็นพระพุทธรูปศักดิ์สิทธิ์ของที่นี่ ทำให้ผู้ที่มากราบไหว้บูชาได้เห็นภาพที่น่าอัศจรรย์และงดงาม ช่วงที่มีแสงส่องลงมามากที่สุดคือเวลาประมาณ 09.30 น. - 10.30 น. โดยลักษณะของลำแสงจะแตกต่างกันไปตามสภาพอากาศในแต่ละฤดู

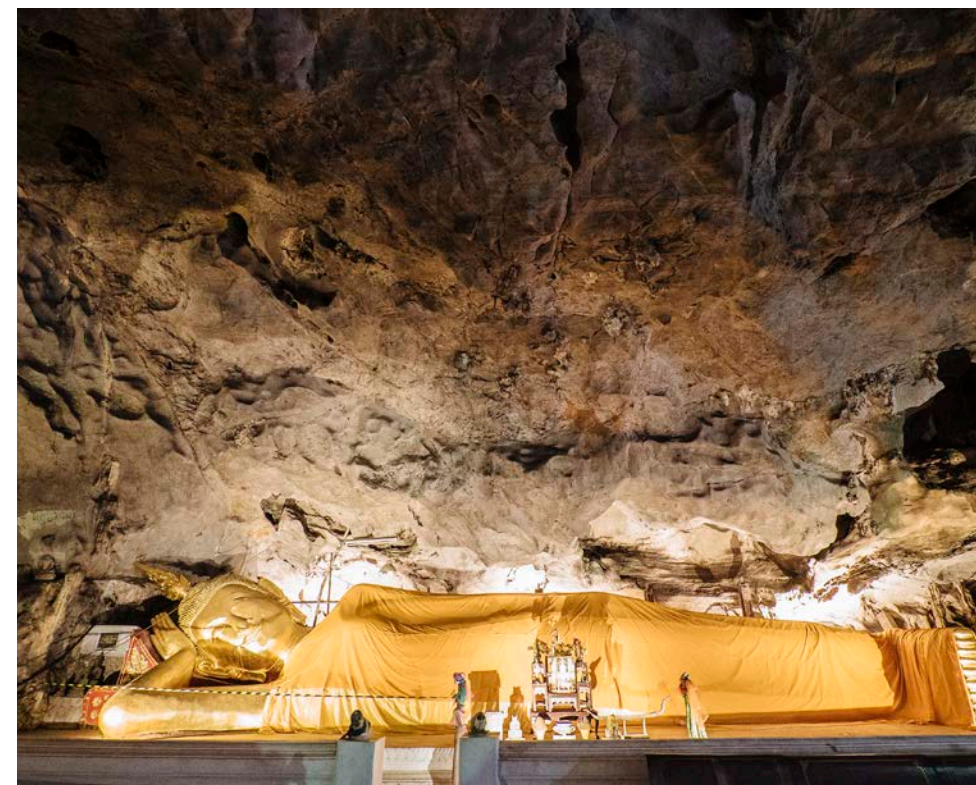
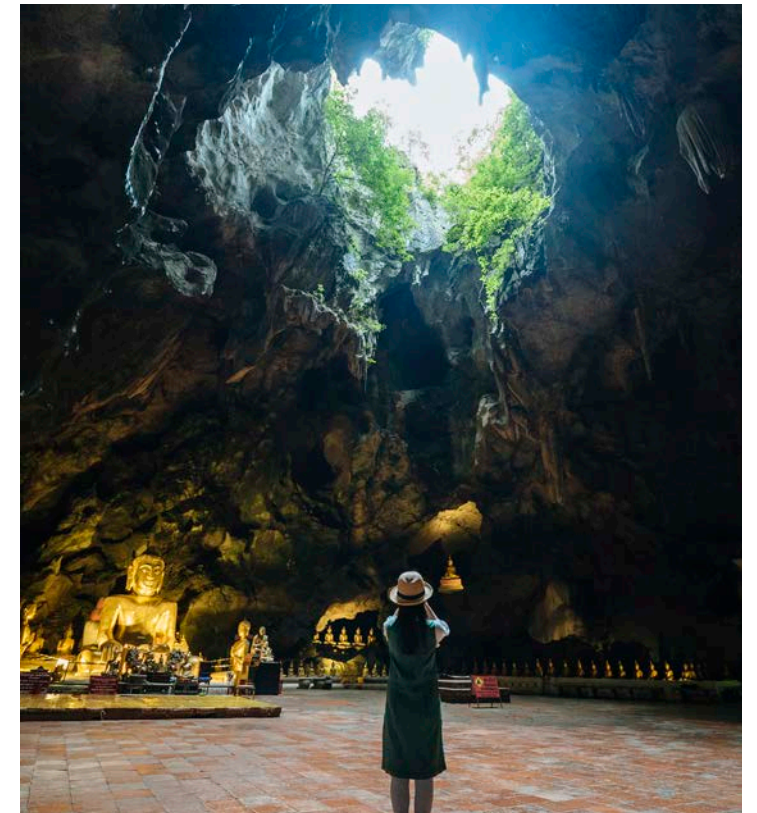

ถ้ำเขาหลวง จ.เพชรบุรี

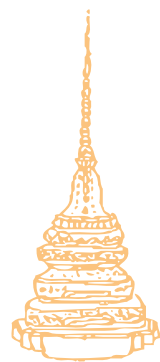

📍 ถ้ำเขาหลวง

ต.ธงชัย อ.เมือง จ.เพชรบุรี

ช่วงเวลา : จันทร์ - ศุกร์ เวลา 09.00 น. - 16.00 น.

เสาร์ - อาทิตย์ เวลา 09.00 น. - 17.00 น.

ติดต่อ : การท่องเที่ยวแห่งประเทศไทย

สำนักงานเพชรบุรี 03-2471-0056

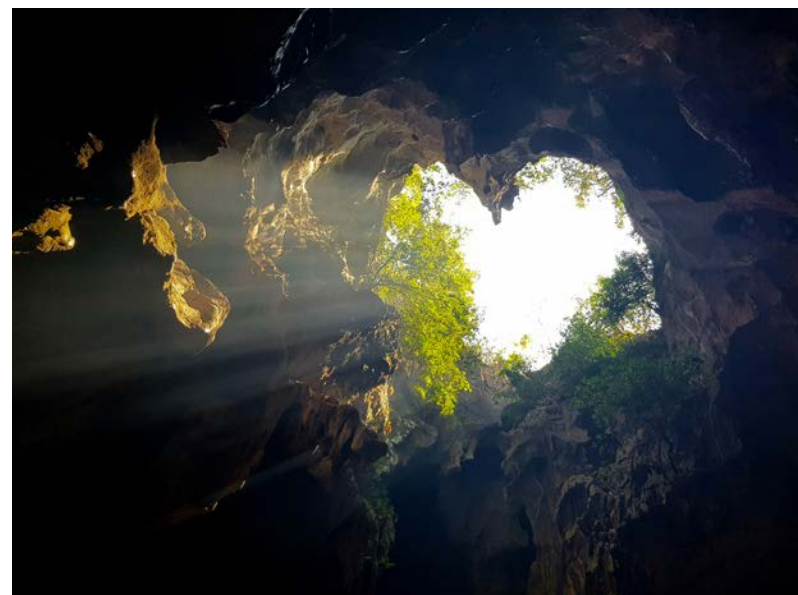

สถานที่ท่องเที่ยวใกล้เคียง :

อุทยานประวัติศาสตร์พระนครคีรี (เขาวัง),
ซีเคต้า มาร์เก็ต

การเดินทาง :

🚗 สามารถขึ้นได้ที่สถานีรถไฟหัวลำโพง
เส้นทาง กรุงเทพฯ - หัวหิน www.railway.co.th

🚗 สามารถขึ้นได้ที่สถานีขนส่งสายใต้ใหม่
เส้นทาง กรุงเทพฯ - เพชรบุรี

www.transport.co.th

🚗 รถตู้โดยสารสาธารณะ สามารถขึ้นได้ที่
สถานีขนส่งสายใต้ใหม่, อนุสาวรีย์ชัยสมรภูมิ

เส้นทาง กรุงเทพฯ - หัวหิน

🚗 เดินทางโดยการเช่ารถยนต์ส่วนตัว
สามารถติดต่อเช่าได้ที่สนามบิน แนะนำ

www.avisthailand.com

📍 ถ้ำเขาหลวง



วัดท่าซุงหรือวัดจันทาราม ถือเป็นวัดเก่าแก่ที่มีชื่อเสียงของจังหวัดอุทัยธานี มีสิ่งปลูกสร้างที่วิจิตรงดงาม รวมถึงชื่อเสียงและแรงศรัทธาของชาวพุทธที่มีต่อหลวงพ่อกุญแจสิงดำ หลังการมรณภาพร่างกายของท่านไม่เน่าเปื่อย จึงมีการเก็บรักษาสังหาร่างของท่านไว้ภายในโลงแก้ว และมีผู้คนเดินทางมาสักการะบูชา รวมถึงเยี่ยมชมความงามของวัดเป็นจำนวนมาก จุดเด่นของที่นี่คือวิหารแก้วภายในประดับตกแต่งด้วยกระจกทำให้เกิดแสงระยิบระยับงดงาม ซึ่งวิหารแก้วเป็นที่เก็บร่างของหลวงพ่อกุญแจสิงดำด้วย วัดท่าซุงยังเป็นที่บอกต่อกันว่าพระคาถาเงินล้านของท่านนั้น เชื่อกันว่ายิ่งสวดมากยิ่งได้ลาภ

สถานที่ท่องเที่ยวใกล้เคียง :

หุบป่าตาด, ถ้ำพุหวาย

การเดินทาง :

🚌 สามารถขึ้นได้ที่สถานีขนส่งหมอชิต 2 เส้นทาง กรุงเทพฯ - กำแพงเพชร (สถานีคลองสาน)
www.transport.co.th

🚗 เดินทางโดยรถตู้โดยสารสาธารณะ สามารถขึ้นได้ที่สถานีขนส่งหมอชิต 2 เส้นทาง กรุงเทพฯ - อุทัยธานี

แนะนำ ชฎา อุทัยธานีทัวร์

🚗 เดินทางโดยการเช่ารถยนต์ส่วนตัว สามารถติดต่อเช่าได้ที่สนามบิน แนะนำ

www.avisthailand.com

📍 วัดท่าซุง

วัดท่าซุง จ.อุทัยธานี



📍 วัดท่าซุง (วัดจันทาราม)

ต.น้ำซึม อ.เมือง จ.อุทัยธานี

ช่วงเวลา : ทุกวัน เวลา 09.00 น. - 16.00 น.

ติดต่อ : 08-9668-8671, 0-5650-2506

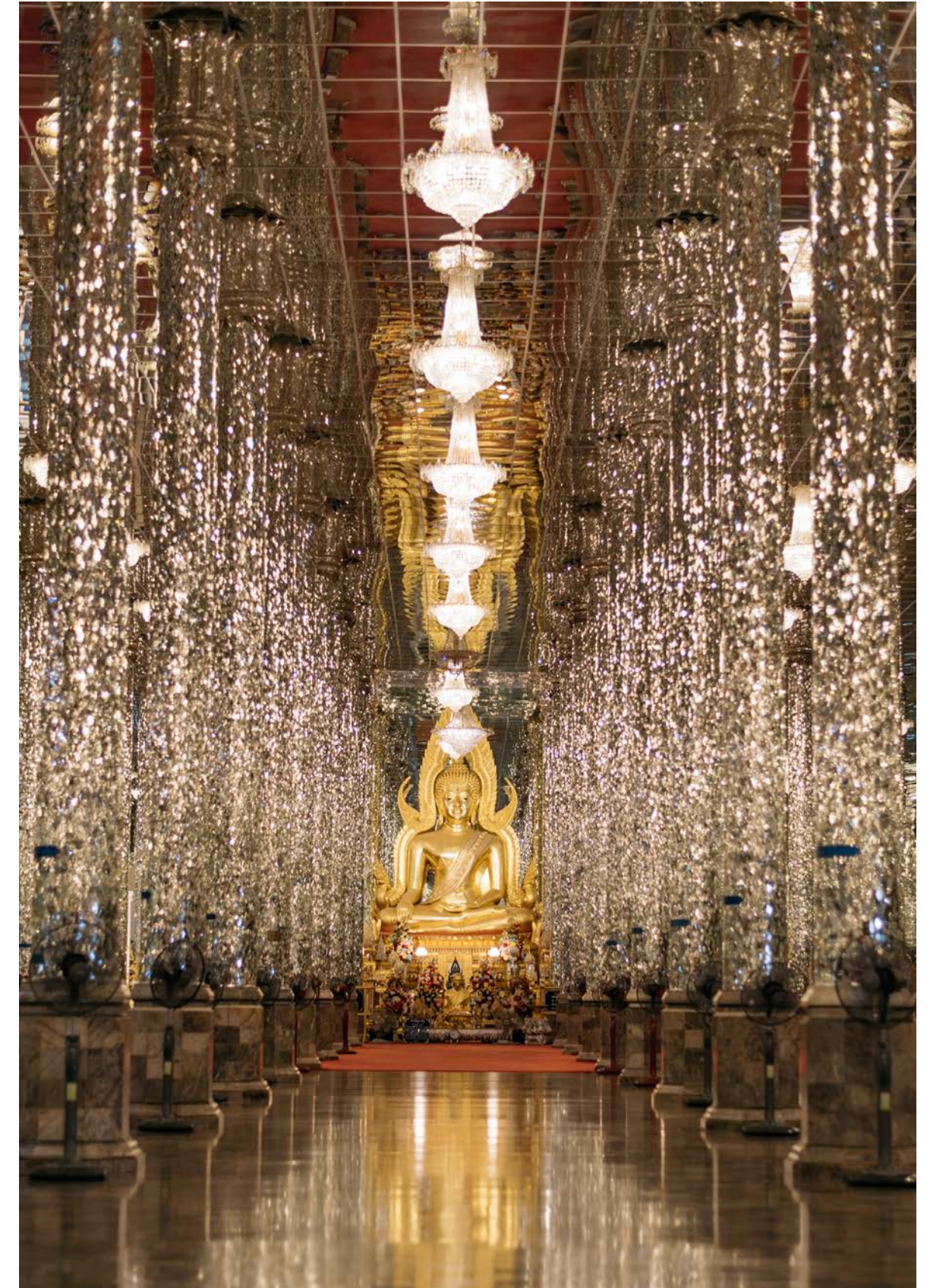

amazing
THAILAND





STYLE
TEXTILE
FASHION

STYLE
TEXTILE
FASHION



ผ้าทอมือเมืองน่าน จ.น่าน



ผ้าทอมือเมืองน่านหรือซิ่น คือเอกลักษณ์การแต่งกายของผู้หญิงเมืองน่านมาตั้งแต่ครั้งโบราณ ดังจะเห็นได้จากภาพจิตรกรรมฝาผนังที่วัดภูมินทร์ การทอผ้าจึงเป็นหัตถกรรมพื้นบ้านที่สืบทอดกันมาตั้งแต่อดีตสำหรับลายทอที่เป็นเอกลักษณ์ของกลุ่มทอผ้าบ้านชาวหลวงนั้นคือลายบ่อสวก เป็นลายที่ได้แรงบันดาลใจจากรูปไทรดินเผาที่ขุดพบในพื้นที่ตำบลบ่อสวก อายุมากกว่า 750 ปี ชาวบ้านเชื่อกันว่าหากสวมใส่ผ้าทอลวดลายนี้จะมั่งคั่งร่ำรวย

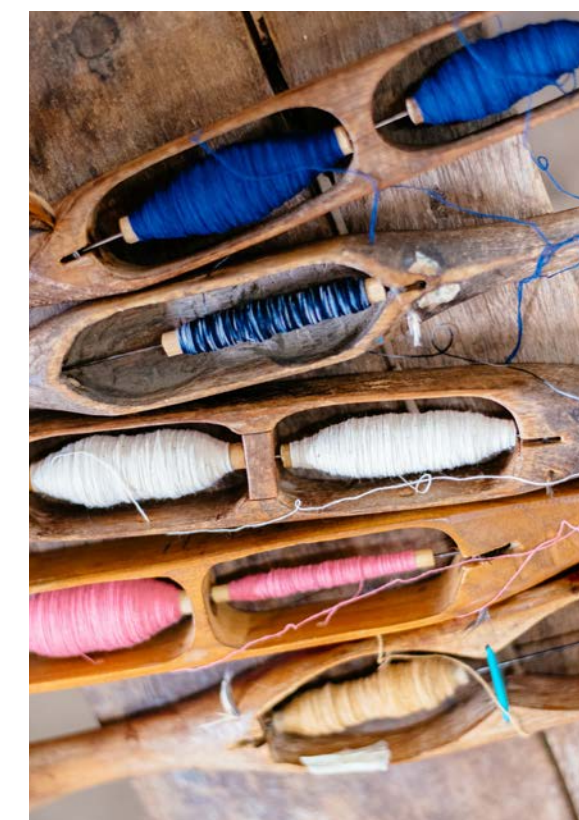
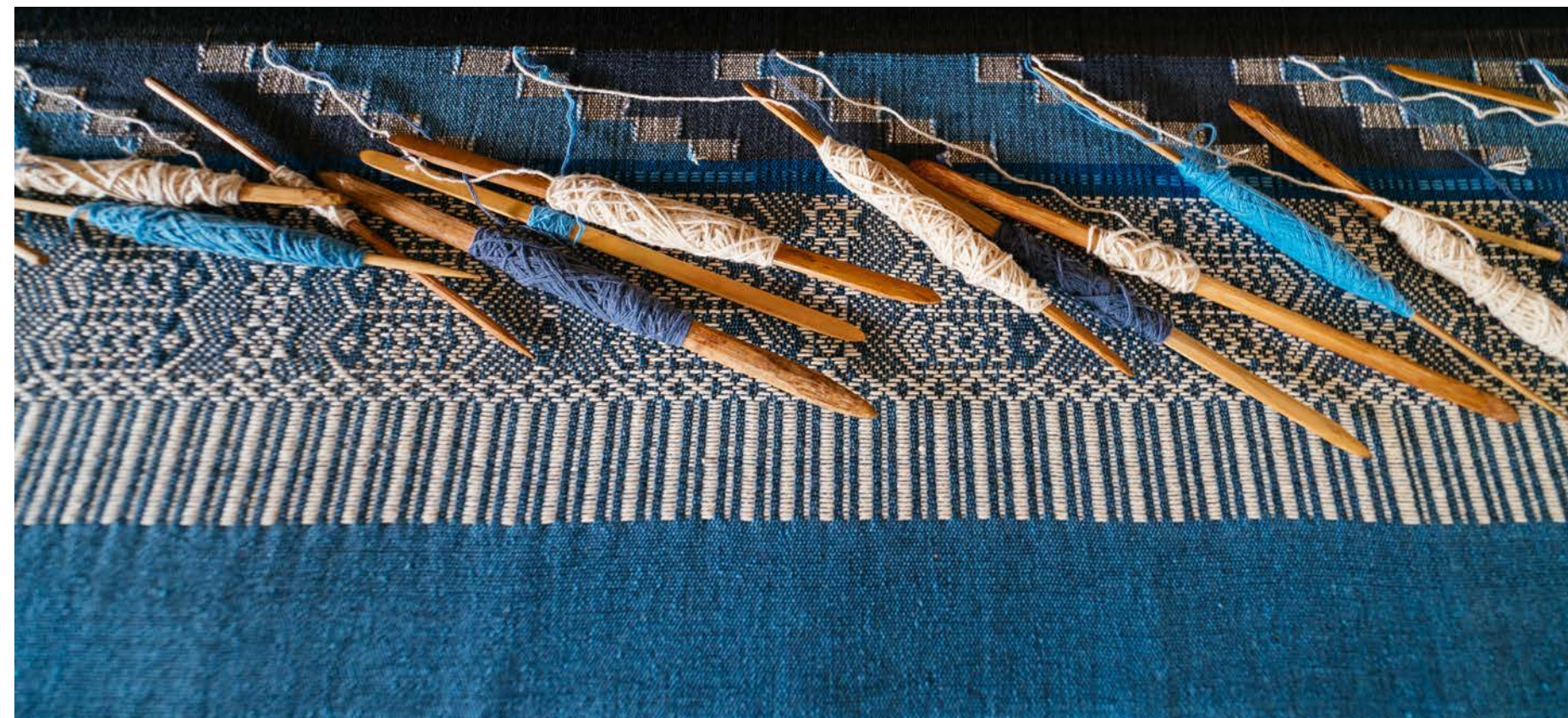

สถานที่ท่องเที่ยวใกล้เคียง :

กาดข่วงเมืองน่าน, วัดภูมินทร์

การเดินทาง :

✈ สามารถขึ้นได้ที่สนามบินดอนเมือง

เส้นทาง กรุงเทพฯ - น่าน

🚗 สามารถขึ้นได้ที่สถานีขนส่งหมอชิต 2

เส้นทาง กรุงเทพฯ - น่าน

www.transport.co.th

🚆 สามารถขึ้นได้ที่สถานีรถไฟหัวลำโพง

เส้นทาง กรุงเทพฯ - เด่นชัย จ.แพร่

จากนั้นนั่งรถตู้ต่อไปยัง จ.น่าน

www.railway.co.th

🚗 เดินทางโดยการเช่ารถยนต์ส่วนตัว

สามารถติดต่อเช่าได้ที่สนามบิน

แนะนำ www.avisthailand.com

📍 กลุ่มทอผ้าบ้านชาวหลวง

📍 กลุ่มทอผ้าบ้านชาวหลวง

166 ม.5 ต.สวก อ.เมือง จ.น่าน

ช่วงเวลา : ทุกวัน เวลา 08.00 น. - 16.00 น.

ติดต่อ : 08-8454-1005

FB : น่านน้อยเจ้า

ผ้าลายยกดอกลำพูน

จ.ลำพูน



ผ้ายกดอกลำพูน มรดกทางหัตถกรรมที่ถ่ายทอดจากรุ่นสู่รุ่นมาตั้งแต่สมัยรัชกาลที่ 5 ลักษณะเด่นของผ้ายกดอกคือมีลายดอกไม้บนพื้นมา ซึ่งกรรมวิธีการทอผ้ายกดอกนั้นทำโดยเลือกยกบางเส้นขึ้นและข่มบางเส้นลงแล้วพุ่งกระสวยไปในระหว่างกลางด้วยด้ายเงินหรือด้ายทอง ทำให้เกิดความนูนขึ้นเฉพาะลวดลายที่ออกแบบไว้ ซึ่งลายยกหรือลายนูนรูปดอกไม้คือเอกลักษณ์ของจังหวัดลำพูน มีหลายลาย เช่น ลายดอกพิกุล ลายกลีบสำดวน ลายใบเทศ ลายเม็ดมะยม ลายพุ่มข้าวบิณฑ์

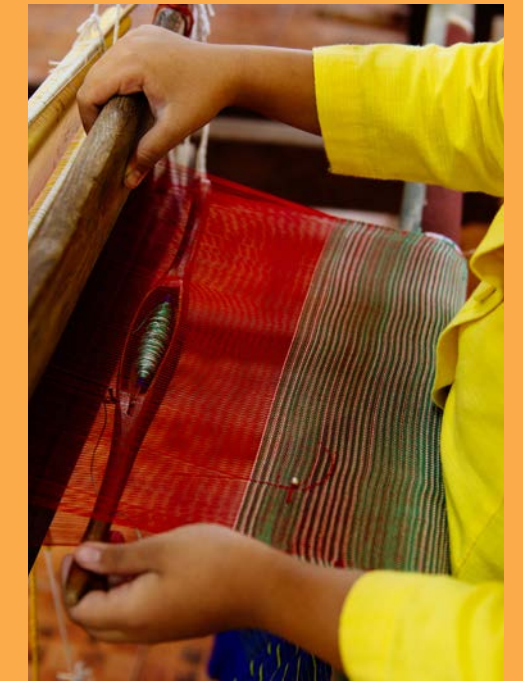

สถานที่ท่องเที่ยวใกล้เคียง :
วัดพระธาตุหริภุญไชย, วัดจามเทวี

การเดินทาง :
✈ สามารถขึ้นได้ที่สนามบินดอนเมือง และสนามบินสุวรรณภูมิ เส้นทาง กรุงเทพฯ - เชียงใหม่ หลังจากนั้นนั่งรถทัวร์โดยสารสาธารณะ หรือเช่ารถยนต์ส่วนตัวต่อไปจังหวัดลำพูน
🚗 สามารถขึ้นได้ที่สถานีขนส่งหมอชิต 2 เส้นทาง กรุงเทพฯ - ลำพูน www.transport.co.th
🚆 สามารถขึ้นได้ที่สถานีรถไฟหัวลำโพง เส้นทาง กรุงเทพฯ - ลำพูน www.railway.co.th
🚗 เดินทางโดยการเช่ารถยนต์ส่วนตัว สามารถติดต่อเช่าได้ที่สนามบิน แนะนำ www.avisthailand.com
📍 สถาบันผ้าทอมือหริภุญชัย

📍 สถาบันผ้าทอมือหริภุญชัย

ม.2 ต.ต้นธง อ.เมือง จ.ลำพูน

ช่วงเวลา : ทุกวัน เวลา 08.00 น. - 16.00 น.

ติดต่อ : 0-5356-0144

FB : สถาบันผ้าทอมือหริภุญชัย

ผ้าม่อฮ่อม จ.แพร่



ผ้าม่อฮ่อม บ้านมดใจ ห่างจากตัวเมืองแพร่เพียง 15 นาที ที่นี่เป็นทั้งคาเฟ่และเวิร์กช็อปทำผ้ามดฮ่อม สามารถปักตีพิมพ์และขนมเค้กโฮมเมดได้ ภายในบริเวณบ้านมดใจมีการทำผ้ามดฮ่อม โดยมีผ้าให้เลือกสองแบบ เป็นผ้าพันคอผืนยาวกับผ้าเช็ดหน้าผืนใหญ่ สนุกกับการสร้างสรรค์ลายผ้าด้วยการมัดด้วยไม้ และผูกมัดลายด้วยหนังยาง จากนั้นจุ่มลงในหม้อฮ่อมเพียงเท่านี้ก็จะได้ผ้ามดฮ่อมสีน้ำเงินเข้มที่มีเพียงผืนเดียวในโลกจากฝีมือตัวเอง หากติดใจอยากได้ผ้ามดฮ่อมที่เป็นของฝากจากเมืองแพร่กลับบ้าน ทางร้านมีโซนจำหน่ายเสื้อผ้าแบรนด์ “มดใจฮ่อม” ให้เลือกซื้อ ทั้งเสื้อผ้า กระเป๋า กุญผ้า ผ้าพันคอ

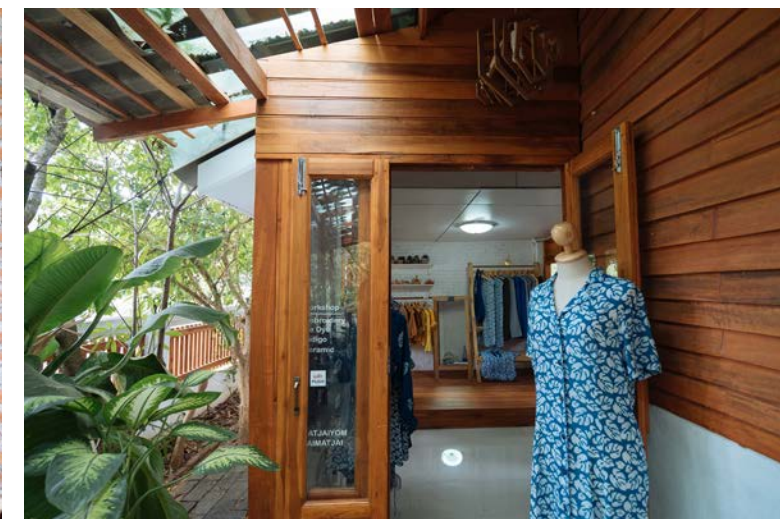

แหล่งท่องเที่ยวใกล้เคียง :

บ้านทุ่งไธสง, วัดพระธาตุช่อแฮ

การเดินทาง :

✈ สามารถขึ้นได้ที่สนามบินดอนเมือง

เส้นทาง กรุงเทพฯ - แพร่

🚗 สามารถขึ้นได้ที่สถานีขนส่งหมอชิต 2

เส้นทาง กรุงเทพฯ - แพร่

www.transport.co.th

🚆 เดินทางโดยรถไฟ สามารถขึ้นได้ที่

สถานีรถไฟหัวลำโพง เส้นทาง

กรุงเทพฯ - แพร่ www.railway.co.th

🚗 เดินทางโดยการเช่ารถยนต์ส่วนตัว

สามารถติดต่อเช่าได้ที่สนามบิน

แนะนำ www.avisthailand.com

📍 บ้านมดใจ

📍 บ้านมดใจ

88 ม.13 ต.ห้วยม้า อ.เมือง จ.แพร่

ช่วงเวลา : วันอังคาร - วันอาทิตย์ เวลา 10.00 น. - 17.00 น.

ติดต่อ : 09-5493-0909

FB : บ้านมดใจ-Banmatjai-homemade-cafe

ผ้าทอมือโบราณ ไทพวน จ.สุโขทัย



ผ้าทอมือลายโบราณไทพวน เป็นผ้าทอมือของชาวไทพวน บ้านหาดเสี้ยว เรียกว่าผ้าทอตีนจกเก้ายาว ซึ่งสารพัดพิพิธภัณฑ์ผ้าทองคำได้จัดแสดงเรื่องราวของผ้าทอมือลายโบราณ มีทั้งผ้าที่ใช้ในพิธีบวชนาคด้วยขบวนช้าง และผ้าที่ใช้ในพิธีแต่งงาน นอกจากนี้ยังจัดแสดงผ้าชิ้นทองคำโบราณอายุกว่าร้อยปี เป็นผ้าชิ้นทองคำจากราชสำนักเชียงตุง ราคา 150,000 บาท และผ้าชิ้นทองคำที่ทอขึ้นใหม่ มูลค่า 380,000 บาท พิพิธภัณฑ์แห่งนี้เปิดให้เข้าชมฟรี หลังจากชมผ้าทอโบราณแล้ว สามารถเลือกซื้อผ้าทอลวดลายงามตาที่ทางร้านมีจำหน่าย

68

📍 สารพัดพิพิธภัณฑ์ผ้าทองคำ

477/2 ต.หาดเสี้ยว อ.ศรีสัชชนาลัย จ.สุโขทัย
ช่วงเวลา : ทุกวัน เวลา 07.00 น. - 18.30 น.
ติดต่อ : 0-5567-1143
FB : sathorngoldtextilemuseum

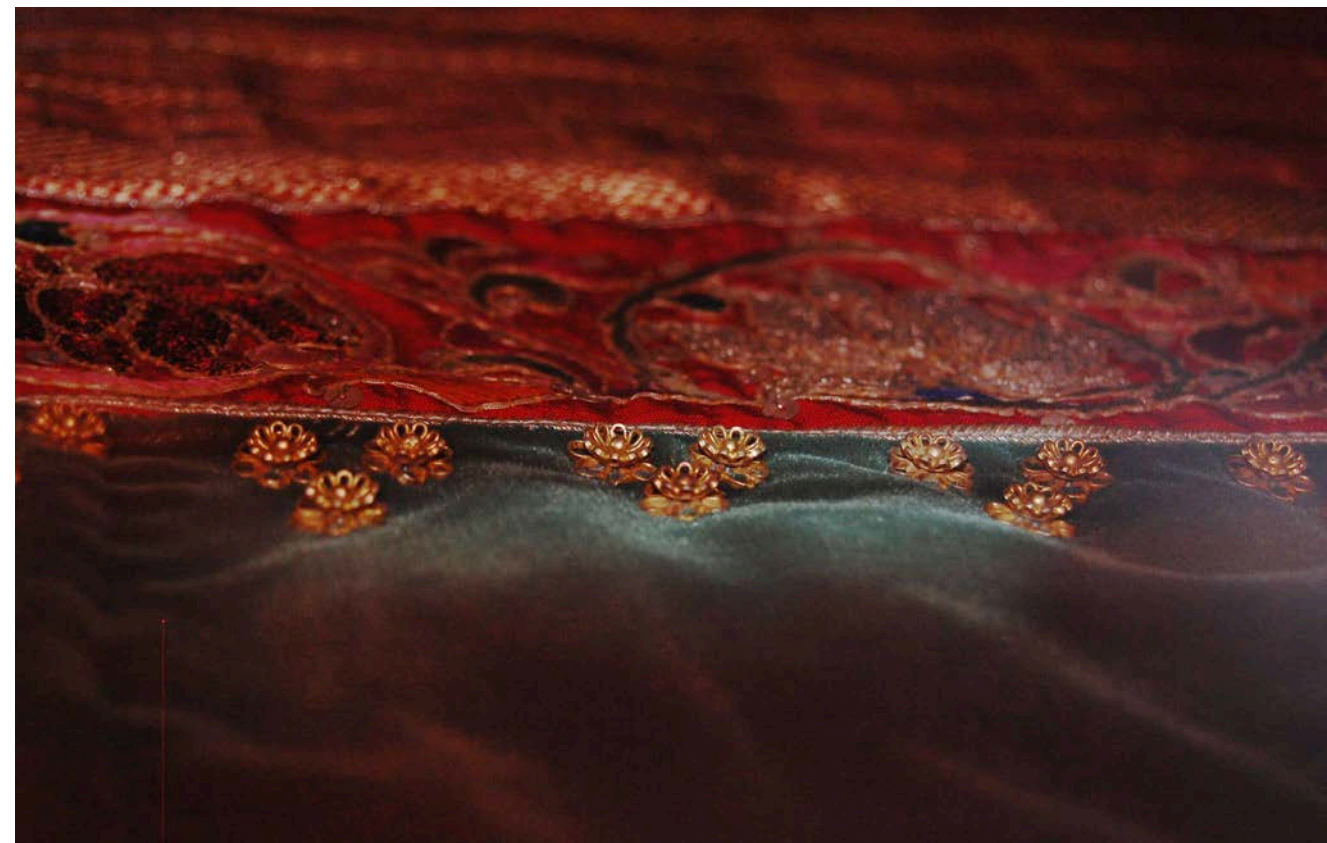

สถานที่ท่องเที่ยวใกล้เคียง :

อุทยานประวัติศาสตร์ศรีสัชชนาลัย,
อุทยานประวัติศาสตร์สุโขทัย

การเดินทาง :

🚌 สามารถขึ้นได้ที่สถานีขนส่งหมอชิต 2
เส้นทาง กรุงเทพฯ - สุโขทัย

www.transport.co.th

🚆 สามารถขึ้นได้ที่สถานีรถไฟหัวลำโพง
เส้นทาง กรุงเทพฯ - สุโขทัย

www.railway.co.th

🚗 เดินทางโดยการเช่ารถยนต์ส่วนตัว
สามารถติดต่อเช่าได้ที่สนามบิน

แนะนำ www.avisthailand.com

📍 สารพัดพิพิธภัณฑ์ผ้าทองคำ

ผ้าปาเต๊ะ บ้านเกาะกลาง จ.กระบี่



ผ้าปาเต๊ะบ้านเกาะกลาง ลวดลายผ้าที่มีเอกลักษณ์เฉพาะตัว บ่งบอกถึงความเป็นตัวตนทางภาคใต้ของไทย เป็นการผสมผสานกันระหว่างการทำผ้าปาเต๊ะของชาวมาเลย์ กับวิธีการทำผ้าบาติก เมื่อมาที่นี้จะได้เรียนรู้ขั้นตอนการผลิตผ้าปาเต๊ะ ตั้งแต่การนำแม่พิมพ์ซึ่งทำจากบล็อกโลหะจุ่มลงในเทียนร้อน แล้วพิมพ์ลงบนผ้าขาว จากนั้นนำสีมาแต้ม ระบาย หรือย้อม ก่อนนำไปต้มในอ่างเกลือเพื่อให้สีติดทนทาน นักท่องเที่ยวสามารถทดลองทำผ้าปาเต๊ะ และชอปปิงสินค้าจากผ้าปาเต๊ะกลับไปเป็นของที่ระลึก ไม่ว่าจะเป็นผ้าถุง ผ้าคลุมไหล่ กระเป๋า ผ้าเช็ดหน้า และเสื้อผ้า



สถานที่ท่องเที่ยวใกล้เคียง :

วัดท่าเรือ, หาดไร่เลย์

การเดินทาง :

✈ สามารถขึ้นได้ที่สนามบินดอนเมือง

และสนามบินสุวรรณภูมิ

เส้นทาง กรุงเทพฯ - กระบี่

🚗 สามารถขึ้นได้ที่สถานีขนส่งหมอชิต 2

และสถานีขนส่งสายใต้ใหม่

เส้นทาง กรุงเทพฯ - กระบี่

www.transport.co.th

🚗 เดินทางโดยการเช่ารถยนต์ส่วนตัว

สามารถติดต่อเช่าได้ที่สนามบิน

แนะนำ www.avisthailand.com

📍 ชุมชนบ้านเกาะกลาง

📍 ชุมชนบ้านเกาะกลาง

บ.เกาะกลาง ต.คลองประสงค์ อ.เมือง จ.กระบี่

ช่วงเวลา : ทุกวัน เวลา 08.00 น. - 22.00 น.

ติดต่อ : 08-9875-0697, 08-7264-0347

FB : Ecotourismbaankohkanghomestay



ผ้าไหมพัสเตอร์ จ.ประจวบคีรีขันธ์



ผ้าไหมพัสเตอร์ แบรินด์ผ้าพิมพ์มือของไทยที่มีประวัติความเป็นมายาวนานกว่า 70 ปี จากยุคก่อตั้งรุ่นคุณตาคุณยาย โดยพระวรวงศ์เธอ พระองค์เจ้าบวรเดช กฤดากร และหม่อมเจ้าพจนรจิตร กฤดากร ปัจจุบันไหมพัสเตอร์บริหารงานโดยทายากรุ่นที่ 3 ซึ่งนอกจากยังรักษาเอกลักษณ์ดั้งเดิมของแบรินด์เรื่องการพิมพ์ผ้า แบบซิลค์สกรีนด้วยมือ และสืบทอดลายพิมพ์แบบไทย ๆ อันเป็นลายดั้งเดิมแล้ว ไหมพัสเตอร์ยังพัฒนาลายกราฟิกใหม่ ๆ ให้ร่วมสมัยยิ่งขึ้น รวมถึงยังแตกไลน์ออกมาเป็น “ไหม” แบรินด์ลูกที่ดัดแปลงให้มีความสนุกสนานด้วยสีสันและลวดลายที่สดทอนความเป็นไทยลง ออกแบบตัดเย็บเป็นชุดสำเร็จรูปสวมใส่สบาย ดีไซน์เก๋ รวมไปถึงข้าวของเครื่องใช้ต่าง ๆ ทั้งหมอนอิง ตุ๊กตา กระเป๋าคลัทช์ ถือเป็นหนึ่งในของฝากคุณภาพประจำ อ.หัวหินมาตั้งแต่อดีตถึงปัจจุบัน



สถานที่ท่องเที่ยวใกล้เคียง :

ชายหาดหัวหิน, ซิคเคต้า มาร์เก็ต

การเดินทาง :

สามารถขึ้นได้ที่สถานีขนส่งสายใต้ใหม่
เส้นทาง กรุงเทพฯ - ประจวบคีรีขันธ์

www.transport.co.th

สามารถขึ้นได้ที่สถานีรถไฟหัวลำโพง
เส้นทาง กรุงเทพฯ - หัวหิน

www.railway.co.th

เดินทางโดยการเช่ารถยนต์ส่วนตัว
สามารถติดต่อเช่าได้ที่สนามบิน

แนะนำ www.avisthailand.com

ร้านไหมพัสเตอร์

📍 ร้านไหมพัสเตอร์ และโรงงานพิมพ์ผ้าไหมพัสเตอร์

218 ก.เพชรเกษม อ.หัวหิน จ.ประจวบคีรีขันธ์

ช่วงเวลา : วันจันทร์ - วันเสาร์ เวลา 09.00 น. - 19.00 น.

วันอาทิตย์ เวลา 09.00 น. - 17.00 น.

ติดต่อ : 0-3251-1250, 0-3251-3506

FB : Khomapastrfabrics

ผ้าย้อมคราม จ.สกลนคร



ครามสกล เป็นแบรนด์ผ้าย้อมครามทอมือจากสิ
รรมชาติที่มีชื่อเสียงของ จ.สกลนคร ที่มุ่งมั่นพัฒนา
คุณภาพการย้อมครามควบคู่ไปกับการพัฒนา
งานออกแบบ ส่งเสริมภูมิปัญญาดั้งเดิมในการย้อม
ครามและความแข็งแรงของชุมชนผ้าครามจ.สกลนคร
ภายในบริเวณร้านเป็นบ้านไม้ มีสินค้าย้อมคราม
ธรรมชาติจำหน่ายหลากหลายประเภท ตั้งแต่เสื้อผ้า
กระเป๋า หมวก ผ้าพันคอ ไปจนถึงปลอกหมอนและผ้าปู
ที่นอน ครามสกลเป็นแหล่งเรียนรู้ครามที่เปิดโอกาส
ให้ผู้สนใจเรียนรู้กรรมวิธีการย้อมคราม ทั้งการมัดย้อม
แบบง่าย ๆ ไปจนถึงเวิร์กชอปเชิงลึก



📍 ครามสกล

212 บ.พ-นาวี ม.2 ต.ห้วยยาง อ.เมือง จ.สกลนคร

ช่วงเวลา : ทุกวัน เวลา 08.00 น. - 17.00 น.

ติดต่อ : 08-0582-6655

FB : KhamSkIkramsakon



สถานที่ท่องเที่ยวใกล้เคียง :

กลุ่มผ้าย้อมครามนาดี, วัดพระธาตุเชิงชุม

การเดินทาง :

✈ สามารถขึ้นได้ที่สนามบินดอนเมือง
เส้นทาง กรุงเทพฯ - สกลนคร

🚗 สามารถขึ้นได้ที่สถานีขนส่งหมอชิต 2
เส้นทาง กรุงเทพฯ - สกลนคร

www.transport.co.th

🚆 สามารถขึ้นได้ที่สถานีรถไฟหัวลำโพง
เส้นทาง กรุงเทพฯ - สกลนคร

www.railway.co.th

🚗 เดินทางโดยการเช่ารถยนต์ส่วนตัว
สามารถติดต่อเช่าได้ที่สนามบิน

แนะนำ www.avisthailand.com

📍 ครามสกล

ผ้าย้อมบัวแดง จ.อุดรธานี



ผ้าย้อมบัวแดง จากวัตถุดิบในพื้นที่ จ.อุดรธานี สู่การย้อมผ้าด้วย “ดอกบัว” ซึ่งกลุ่มทอผ้าบ้านโนนกกได้ค้นพบด้วยความบังเอิญเมื่อปี 2558 โดยนำดอกบัวมาประกอบอาหารแล้วพบว่าให้สีอมชมพู ทางกลุ่มจึงต่อยอดไปสู่การย้อมผ้าโดยนำดอกบัวและก้านบัวมาต้มนานหนึ่งชั่วโมง แล้วจึงนำเส้นฝ้ายหรือเส้นไหมลงย้อม ดอกบัวให้สีทอง ก้านบัวให้สีเงิน ดอกบัวผสมน้ำมะนาวสดให้สีชมพู ดอกแห้งให้สีเข้มกว่าดอกสด กรรมวิธีการย้อมทั้งหมดไม่ใช้สารเคมี ในส่วนการทอนั้นยังคงทอด้วยที่แบบโบราณ โดยประยุกต์ลวดลายให้ทันสมัยมากขึ้น แต่ยังคงอนุรักษ์ลายทอแบบดั้งเดิมไว้วางลายมัดย้อมปักทอทีละเส้น ทำให้ผ้าแต่ละผืนไม่ซ้ำกัน ผ้าที่ได้รับรางวัลระดับประเทศคือ ผ้าจิดไหม ลายสายธารนาคเชียงรวง

📍 กลุ่มทอผ้าบ้านโนนกก

63 ม.18 ต.หนองนาคำ อ.เมือง จ.อุดรธานี
ช่วงเวลา : ทุกวัน เวลา 08.00 น. - 20.00 น.
ติดต่อ : 06-1942-8808
FB : กลุ่มทอผ้าโบราณบ้านโนนกก



สถานที่ท่องเที่ยวใกล้เคียง :

ตลาดผ้าบ้านนาข่า, ทุ่งดอกบัวแดง

การเดินทาง :

✈ สามารถขึ้นได้ที่สนามบินดอนเมือง และสนามบินสุวรรณภูมิ

เส้นทาง กรุงเทพฯ - อุดรธานี

🚗 สามารถขึ้นได้ที่สถานีขนส่งหมอชิต 2

เส้นทาง กรุงเทพฯ - อุดรธานี

www.transport.co.th

🚆 สามารถขึ้นได้ที่สถานีรถไฟหัวลำโพง

เส้นทาง กรุงเทพฯ - อุดรธานี

www.railway.co.th

🚗 เดินทางโดยการเช่ารถยนต์ส่วนตัว

สามารถติดต่อเช่าได้ที่สนามบิน

แนะนำ www.avisthailand.com

📍 กลุ่มทอผ้าโบราณบ้านโนนกก

ผ้าภูอัคนี จ.บุรีรัมย์



ผ้าภูอัคนี ผ้าสีส้มอิฐที่เกิดจากการนำดินลาวาภูเขาไฟมาย้อม โดยกลุ่มสตรีทอผ้าไหม-ผ้าฝ้ายบ้านเจริญสุข นำมาจากเขาอังคาร ซึ่งเป็นหนึ่งในหกภูเขาไฟที่มอดดับแล้วในจังหวัดบุรีรัมย์ กรรมวิธีการย้อม โดยนำดินภูเขาไฟผสมน้ำ กรองเศษตะกอนออก นำเส้นฝ้ายหรือเส้นไหมลงย้อม จากนั้นนำไปต้มกับน้ำเปลือกประดู่ เพื่อให้สีติดทนนาน เป็นการคิดค้นทดลองนำวัตถุดิบท้องถิ่นมาใช้ จนเกิดเป็นสินค้าที่มีเอกลักษณ์ของบ้านเจริญสุข จนได้รับเลือกให้เป็นหมู่บ้าน OVC หรือ OTOP Village Champion ผลิตภัณฑ์จากผ้าภูอัคนีมีมากมาย อาทิ เสื้อผ้า กระเป๋าสะพาย กระเป๋าตังค์ ผ้าคลุมไหล่ หมวก เป็นต้น



สถานที่ท่องเที่ยวใกล้เคียง :

อุทยานประวัติศาสตร์พนมรุ้ง,
วัดเขาอังคาร

การเดินทาง :

✈ สามารถขึ้นได้ที่สนามบินดอนเมือง

เส้นทาง กรุงเทพฯ - บุรีรัมย์

🚗 สามารถขึ้นได้ที่สถานีขนส่งหมอชิต 2

เส้นทาง กรุงเทพฯ - บุรีรัมย์

www.transport.co.th

🚆 สามารถขึ้นได้ที่สถานีรถไฟหัวลำโพง

เส้นทาง กรุงเทพฯ - บุรีรัมย์

www.railway.co.th

🚗 เดินทางโดยการเช่ารถยนต์ส่วนตัว

สามารถติดต่อเช่าได้ที่สนามบิน

แนะนำ www.avisthailand.com

📍 กลุ่มสตรีทอผ้าไหม - ผ้าฝ้าย
บ้านเจริญสุข

📍 กลุ่มสตรีทอผ้าไหม-ผ้าฝ้าย บ้านเจริญสุข

35 หมู่ 1 บ.ชุมชนเจริญสุข อ.เฉลิมพระเกียรติ จ.บุรีรัมย์

ช่วงเวลา : ทุกวัน เวลา 08.30 น. - 16.30 น.

ติดต่อ : 08-0017-4955, 08-5632-7629

ผ้าไหมยกทองโบราณ บ้านท่าสว่าง จ.สุรินทร์



ผ้าไหมยกทองของบ้านท่าสว่างต้องเรียกว่าเป็นการทอผ้าชนิดอลังการ เพราะความวิจิตรบรรจงของลวดลายที่ออกแบบนั้น ทำให้ต้องใช้กี่ทอผ้าที่มีตะกอนมากถึง 1,416 ตะกอน แตกต่างจากที่ทอผ้าปกติทั่วไปที่มีไม่เกิน 10 ตะกอน จึงต้องใช้ช่างทอที่มีทักษะการทอถึง 4 คนทอไปพร้อม ๆ กัน โดยคนแรกทำหน้าที่ทอ อีกสองคนยกตะกอน และคนสุดท้ายอยู่ด้านล่างทำหน้าที่สอดไม้ การทอผ้าไหมยกทองโบราณจึงต้องยกพื้นสูง แล้วเจาะช่องด้านล่างลึกลงไป 2-3 เมตร เพื่อรองรับความยาวของตะกอนที่ห้อยลงมาจากที่ให้เป็นระเบียบ ความละเอียดและขั้นตอนที่ซับซ้อนเช่นนี้ ทำให้แต่ละวันสามารถทอผ้าได้เพียง 4-5 เซนติเมตรเท่านั้น ถึงแม้จะไม่ได้ซื้อผ้าติดไม้ติดมือกลับไป เพียงได้ไปเยี่ยมชมกรรมวิธีการทอผ้าไหมยกทองที่บ้านท่าสว่างก็คุ้มค่ากับการไปเยือนแล้ว

📍กลุ่มทอผ้ายกทองจันทร์โสม

บ.ท่าสว่าง ต.ท่าสว่าง อ.เมือง จ.สุรินทร์

ช่วงเวลา : ทุกวัน เวลา 08.00 น. - 17.00 น.

ติดต่อ : 08-6996-5482

FB : หมู่บ้านทอผ้าไหม จ.สุรินทร์

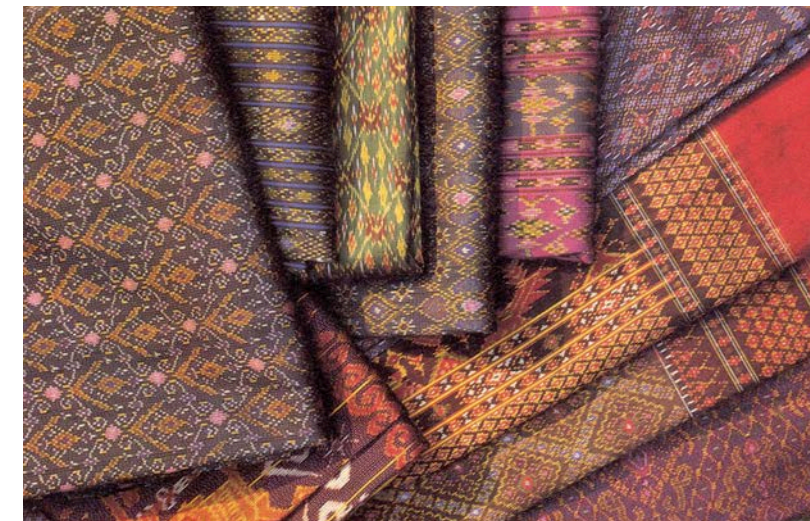
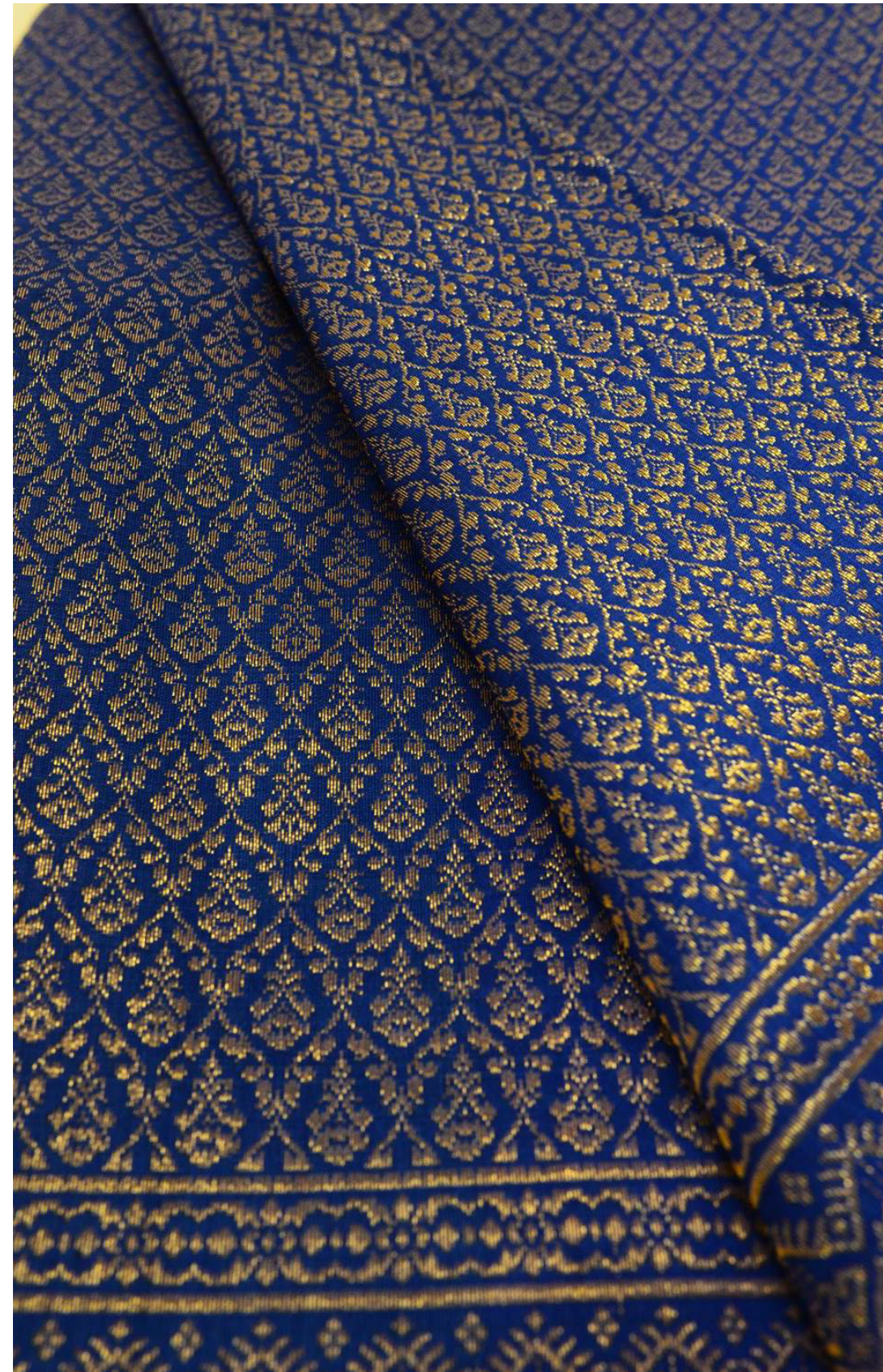

สถานที่ท่องเที่ยวใกล้เคียง :

ศูนย์คชศึกษา, ปราสาทสังขุมิ

การเดินทาง :

✈ สามารถขึ้นได้ที่สนามบินดอนเมือง
เส้นทาง กรุงเทพฯ - สุรินทร์

🚌 สามารถขึ้นได้ที่สถานีขนส่งหมอชิต 2
เส้นทาง กรุงเทพฯ - สุรินทร์

www.transport.co.th

🚗 สามารถขึ้นได้ที่สถานีรถไฟหัวลำโพง
เส้นทาง กรุงเทพฯ - สุรินทร์

🚗 เดินทางโดยการเช่ารถยนต์ส่วนตัว
สามารถติดต่อเช่าได้ที่สนามบิน

แนะนำ www.avisthailand.com

👥 กลุ่มทอผ้ายกทองจันทร์โสม

ผ้าไหมแพรวา จ.กาฬสินธุ์



ผ้าไหมแพรวา มีลวดลายงดงามจนได้ชื่อว่าเป็นราชินีแห่งไหมไทย เป็นผ้าทอมือที่เป็นเอกลักษณ์ของกลุ่มชาติพันธุ์ภูไทหรือผู้ไท คำว่าผ้าแพรวา หมายถึงผ้าที่มีความยาวประมาณหนึ่งวาของผู้ทอ ลักษณะเป็นผ้าสไบใช้คลุมไหล่เป็นสไบเฉียง ใช้ในโอกาสเทศกาลงานบุญ การทอผ้าแพรวานั้นใช้การแต่งลายด้วยการแกะและการล่อง (การจกและการจิด) มีลวดลายที่ผูกขึ้นจากทักษะและความคิดสร้างสรรค์ถึง 60 ลาย ชาวกาฬสินธุ์ถือว่าผ้าแพรวาเป็นมรดกที่มีคุณค่าชิ้นหนึ่งของครอบครัวที่ส่งต่อให้ลูกหลาน จากที่เคยมีความกว้างราวหนึ่งฟุต ปัจจุบันผ้าแพรวามีหน้ากว้าง 1 เมตร ซึ่งเป็นพระราชดำริของสมเด็จพระนางเจ้าสิริกิติ์ พระบรมราชินีนาถ พระบรมราชชนนีพันปีหลวง ที่ต้องการส่งเสริมการทอผ้าแพรวาให้เป็นอาชีพได้จริง

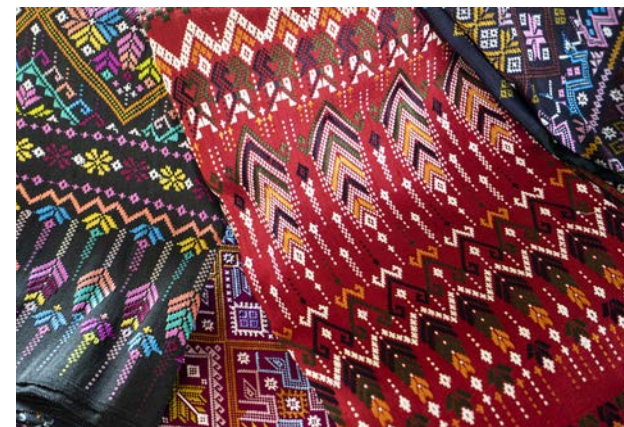

สถานที่ท่องเที่ยวใกล้เคียง :

พิพิธภัณฑ์สิรินธร, วัดวังคำ

การเดินทาง :

✈ สามารถขึ้นได้ที่สนามบินดอนเมือง
เส้นทาง กรุงเทพฯ - ขอนแก่น จากนั้น
ต่อรถโดยสารหรือเช่ารถยนต์ส่วนตัว

เดินทางไปยังจังหวัดกาฬสินธุ์

🚗 สามารถขึ้นได้ที่สถานีขนส่งหมอชิต 2

เส้นทาง กรุงเทพฯ - กาฬสินธุ์

www.transport.co.th

🚗 สามารถขึ้นได้ที่สถานีรถไฟหัวลำโพง

เส้นทาง กรุงเทพฯ - สุรินทร์

🚗 เดินทางโดยการเช่ารถยนต์ส่วนตัว

สามารถติดต่อเช่าได้ที่สนามบิน

แนะนำ www.avisthailand.com

📍 ศูนย์ศิลปวัฒนธรรมผู้ไทย

ผ้าไหมแพรวาบ้านโพน

📍 ศูนย์ศิลปวัฒนธรรมผู้ไทย ผ้าไหมแพรวาบ้านโพน

176 ม.2 ต.โพน อ.คำม่วง จ.กาฬสินธุ์

ช่วงเวลา : ทุกวัน เวลา 08.30 น. - 17.30 น.

ติดต่อ : 0-4301-9936

FB : ศูนย์ศิลปวัฒนธรรมผู้ไทย ผ้าไหมแพรวาบ้านโพน

ผ้าขาวม้าร้อยสี

จ.กาญจนบุรี



ผ้าขาวม้า ผ้าสารพัดประโยชน์ที่ผูกพันกับวิถีชีวิตดั้งเดิมของคนไทยตั้งแต่ต้นจนเข้าอน ใช้ตั้งแต่คาดเอว ห่อข้าวโปน โปกศึระะ นุ่งอาบน้ำ เช็ดเหงื่อ และผูกเป็นเปลนอนให้ทารก จากผ้าฝ้ายลายตารางไม้ทีสี่ กลุ่มแม่บ้านบ้านหนองขาวได้รวมตัวกันทอผ้าขาวม้าของดีบ้านท่าม่วง พัฒนาให้มีลวดลายและสีสันสดใส โดยยังคงวิธีการทอแบบดั้งเดิมด้วยที่กระตุก ผสมกลมกลืนระหว่างภูมิปัญญาท้องถิ่นและความต้องการของตลาดในปัจจุบัน โดยใช้ด้ายกว่า 100 สี เกิดเป็นผ้าขาวม้าร้อยสีที่ต่างคนต่างผูกสาย และทอสีตามความคิดสร้างสรรค์ แต่ละผืนจึงไม่ซ้ำกัน นอกจากจะจำหน่ายผ้าผืนแล้ว ยังมีสินค้าแปรรูปจากผ้าขาวม้าเป็นชุดเดรส กระเป๋าสตางค์ หมวก กุญผ้า และตุ๊กตา ให้เลือกซื้อเป็นของที่ระลึกด้วย

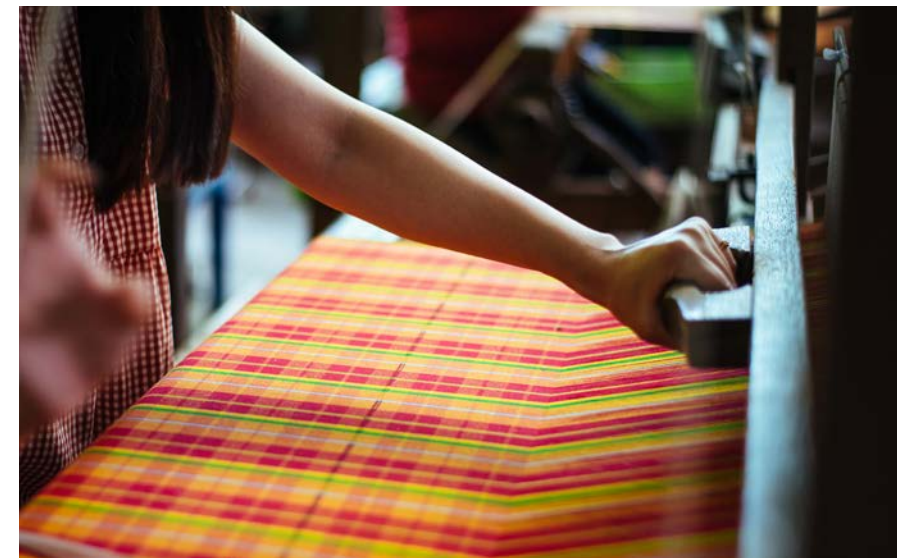

สถานที่ท่องเที่ยวใกล้เคียง :
เส้นทางรถไฟเลียบบหน้าผา ถ้ำกระแซ, สวนสัตว์เปิดซาฟารี ปาร์ค แอนด์ แคมป์

การเดินทาง :
🚗 สามารถขึ้นได้ที่สถานีขนส่งหมอชิต 2 เส้นทาง กรุงเทพฯ - กาญจนบุรี www.transport.co.th
🚆 สามารถขึ้นได้ที่สถานีรถไฟหัวลำโพง เส้นทาง กรุงเทพฯ - กาญจนบุรี www.railway.co.th
🚗 เดินทางโดยการเช่ารถยนต์ส่วนตัว สามารถติดต่อเช่าได้ที่สนามบิน แนะนำ www.avisthailand.com
📍 กลุ่มผ้าทอมือบ้านหนองขาว

📍 กลุ่มผ้าทอมือบ้านหนองขาว

10 ม.1 อ.ท่าม่วง จ.กาญจนบุรี

ช่วงเวลา : ทุกวัน เวลา 08.30 น. - 17.30 น.

ติดต่อ : 08-9612-2553

FB : phakoawmarroisi

amazing
THAILAND





THE MOST
WORTHY PLACE FOR
PHOTO SHOOTING



THE MOST
WORTHY PLACE FOR
PHOTO SHOOTING

วัดร่องขุน จ.เชียงราย



วัดร่องขุน สถาปัตยกรรมสีขาวบริสุทธิ์ ตั้งเด่นสง่าบนเนื้อที่ 12 ไร่ เป็นงานพุทธศิลป์ที่มีเอกลักษณ์เฉพาะตัวของ อ.เฉลิมชัย โฆษิตพิพัฒน์ ศิลปินที่มีชื่อเสียงของไทย สร้างขึ้นด้วยแรงปณิธานที่มุ่งมั่นรังสรรค์งานศิลปะที่งดงามแปลกตากวายเป็นพุทธบูชา ลักษณะเด่นของวัดคือพระอุโบสถสีขาวบริสุทธิ์ แต่งด้วยลวดลายกระจกสีเงินเป็นเชิงชั้นลดหลั่นกันไป หน้าบันประดับด้วยพญานาคมีวงงาดูแปลกตา ภาพจิตรกรรมฝาผนังภายในพระอุโบสถเป็นฝีมือของ อ.เฉลิมชัย โฆษิตพิพัฒน์ ซึ่งปรารถนาให้สถานที่แห่งนี้เป็นผลงานพุทธศิลป์ประจำรัชกาลที่ 9 นอกจากนี้ยังมีห้องแสดงภาพวาดให้นักท่องเที่ยวได้เยี่ยมชมและศึกษาศิลปะไทยอีกด้วย

📍 วัดร่องขุน

ต.ป่าอ้อดอนชัย อ.เมือง จ.เชียงราย

ช่วงเวลา : ทุกวัน 08.00 น. - 18.00 น.

ติดต่อ : 0-5367-3579

FB : วัดร่องขุน - Wat Rong Khun - White Temple



สถานที่ท่องเที่ยวใกล้เคียง :

วัดร่องเสือเต้น, บ้านคำ, ไร่บุญรอด

การเดินทาง :

✈ สามารถขึ้นได้ที่สนามบินดอนเมืองและสนามบินสุวรรณภูมิ เส้นทาง กรุงเทพฯ - เชียงราย

🚗 สามารถขึ้นได้ที่สถานีขนส่งหมอชิต 2 เส้นทาง กรุงเทพฯ - เชียงราย www.transport.co.th

🚗 เดินทางโดยการเช่ารถยนต์ส่วนตัว สามารถติดต่อเช่าได้ที่สนามบิน แนะนำ www.avisthailand.com

📍 วัดร่องขุน

เสม็ดนางชีบูติก

จ.พังงา

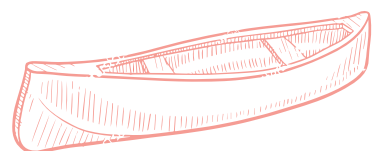

เสม็ดนางชีบูติก เป็นที่พักที่ตั้งอยู่ท่ามกลางธรรมชาติ ทะเล ภูเขา และป่าโกงกาง ถือเป็นจุดชมวิวดูพระอาทิตย์ขึ้นที่สวยงามที่สุดใน จ.พังงา มีบริการห้องพักสุดหรูและเตียงที่สะดวกสบาย อีกทั้งยังมีร้านอาหารและร้านอาหารที่มีทั้งเมนูอาหารใต้และซีฟู้ด ทั้งในรูปแบบดั้งเดิมและฟิวชั่น เมนูแนะนำคือกุ้งสวรรค์แช่น้ำปลากุ้งผัดพริกเกลือ เมี่ยงปลากระพง กิจกรรมเสริมที่ช่วยสร้างอาชีพให้กับชาวบ้านในพื้นที่คือกิจกรรมล่องเรือชมธรรมชาติ พายเรือแคนูบริเวณเกาะสี่อำเภอพังงา หรือจะเลือกเดินเล่นสำรวจหินงอกหินย้อยที่ถ้ำแก้ว ไม่ว่าจะกิจกรรมไหนก็ได้สัมผัสธรรมชาติแบบเต็มอิ่มทั้งนั้น

📍 เสม็ดนางชีบูติก

90 ม.2 ต.คลองเคียน อ.ตะกั่วทุ่ง จ.พังงา
ช่วงเวลา: ทุกวัน เวลา 09.00 น. - 18.00 น.
ติดต่อ : 06-5508-8655



สถานที่ท่องเที่ยวใกล้เคียง :

ทะเลแหวกบ้านหินร่ม, จุดชมวิวดำน้ำโตะหลี

การเดินทาง :

- ✈ สามารถขึ้นได้ที่สนามบินดอนเมืองและสนามบินสุวรรณภูมิ เส้นทาง กรุงเทพฯ - ภูเก็ต
- 🚌 สามารถขึ้นได้ที่สถานีขนส่งสายใต้ใหม่ เส้นทาง กรุงเทพฯ - พังงา www.transport.co.th
- 🚗 เดินทางโดยการเช่ารถยนต์ส่วนตัว สามารถติดต่อเช่าได้ที่สนามบิน แนะนำ www.avisthailand.com
- 🏠 ที่พักมีบริการรับส่งถึงสนามบินภูเก็ต
- 📍 Sametnangshe.boutique

สตรีทอาร์ต จ.ภูเก็ต



เดินชมตึกสโตนโพรตุเกสรอบเมืองเก่าพร้อม ๆ กับการแกะรอยลายแทงเพื่อตามล่า 12 ภาพกราฟฟิตี้ที่เป็นสตรีทอาร์ตชิ้นแรกในตัวเมืองจังหวัดภูเก็ต จากจุดเริ่มต้นที่ได้รับการจัดอันดับโดยยูเนสโกให้เป็นเมืองสร้างสรรค์ด้านวิทยาการอาหารเมื่อปี 2015 โครงการ Food Art Old Town จึงเกิดขึ้นโดยการเชิญศิลปินที่มีชื่อเสียงแนวกราฟฟิตี้ ทั้ง Alex Face, รักกิจ ควรหาเวช และ P7 มาเพ้นต์ภาพลงบนผนังกำแพงรอบตัวเมืองเพื่อนำเสนอวัฒนธรรมท้องถิ่น อาหาร และขนมพื้นเมืองภูเก็ตผ่านงานศิลปะ ทุกภาพจึงซ่อนเรื่องราวอาหารขึ้นชื่อของภูเก็ตไว้ สตรีทอาร์ตภูเก็ตมี 2 ชั้นรวม 20 จุด ยังไม่รวมผลงานของศิลปินอิสระอีกหลายจุด แกะรอยลายแทงสตรีทอาร์ตแล้ว อย่าลืมตามไปชมเมนูเด็ดจานอร่อยที่ซ่อนความหมายอยู่ในภาพกราฟฟิตี้กันดู เป็นการทำความรู้จักวิถีการกินการอยู่ของชาวภูเก็ตครบทั้งรูป รส กลิ่น และเสียง

📍 สตรีทอาร์ต

ย่านเมืองเก่าภูเก็ต ต.ตลาดใหญ่ อ.เมือง จ.ภูเก็ต
ช่วงเวลา : ตลอดทั้งวัน
ติดต่อ : การท่องเที่ยวแห่งประเทศไทย
สำนักงานภูเก็ต 0-7621-1036, 0-7621-2213



สถานที่ท่องเที่ยว ใกล้เคียง :

*The Upsidedown House
of Phuket,*

ถนนคนเดินตลาดใหญ่

การเดินทาง :

✈ สามารถขึ้นได้ที่สนามบิน

ดอนเมืองและสนามบิน

สุวรรณภูมิ เส้นทาง

กรุงเทพฯ - ภูเก็ต

🚗 สามารถขึ้นได้ที่ท่า

รถสายใต้ใหม่ เส้นทาง

กรุงเทพฯ - ภูเก็ต

www.transport.co.th

🚗 เดินทางโดยการเช่า

รถยนต์ส่วนตัว สามารถ

ติดต่อเช่าได้ที่สนามบิน

แนะนำ

www.avisthailand.com

📍 เมืองเก่าภูเก็ต

เขื่อนรัชชประภา

จ.สุราษฎร์ธานี



เขื่อนรัชชประภา เป็นเขื่อนอนกประสงค์แห่งที่สองของภาคใต้ สร้างขึ้นเพื่อการชลประทานในการเพาะปลูก บรรเทาอุทกภัย ผลิตไฟฟ้า แก้งานน้ำเสีย ผลิตคั้นน้ำเค็ม และเพื่อการท่องเที่ยว บริเวณเขื่อนและอ่างเก็บน้ำ มีทิวทัศน์ที่งดงามแปลกตาด้วยยอดเขาหินปูนที่โผล่พ้นน้ำขึ้นมามากมาย ทำให้ได้รับฉายาว่า “กุ้ยหลินเมืองไทย” ที่นี่ยังขึ้นชื่อเรื่องวิวทะเลหมอกกลางภูเขาหินปูน ภายในเขื่อนมีที่พักแบบแพไว้รองรับนักท่องเที่ยว และมีกิจกรรมเอาต์ดอร์มากมาย ทั้งล่องเรือดูนก ชมหมอก ชมวิถีสัตว์ป่า เดินป่าตะลุยถ้ำ หรือเที่ยวน้ำตก สามารถท่องเที่ยวได้ทั้งปี โดยเลือกช่วงเวลาที่เหมาะสมกับกิจกรรมจะดีที่สุด

📍 เขื่อนรัชชประภา

ต.เขาพัง อ.บ้านตาขุน จ.สุราษฎร์ธานี
ช่วงเวลา : ทุกวัน เวลา 09.00 น. - 18.00 น.
ติดต่อ : การท่องเที่ยวแห่งประเทศไทย
สำนักงานสุราษฎร์ธานี 0-7728-8817-9

สถานที่ท่องเที่ยวใกล้เคียง :

เกาะสมุย, เกาะเต่า, เกาะพะงัน,
อุทยานแห่งชาติหมู่เกาะอ่างทอง

การเดินทาง :

✈ สามารถขึ้นได้ที่สนามบิน
ดอนเมืองและสนามบินสุวรรณภูมิ
เส้นทาง กรุงเทพฯ - สุราษฎร์ธานี

🚌 สามารถขึ้นได้ที่สถานีขนส่ง
สายใต้ใหม่ เส้นทาง
กรุงเทพฯ - สุราษฎร์ธานี

www.transport.co.th

🚆 สามารถขึ้นได้ที่สถานีรถไฟ

หัวลำโพง เส้นทาง

กรุงเทพฯ - สุราษฎร์ธานี

www.railway.co.th

🏠 ติดต่อที่พักเพื่อขอรับบริการ

รับส่งถึงสนามบินสุราษฎร์ธานี

🚗 เดินทางโดยการเช่ารถยนต์
ส่วนตัว สามารถติดต่อเช่าได้ที่
สนามบิน แนะนำ

www.avisthailand.com

📍 เขื่อนรัชชประภา



One Day Trip หมู่เกาะอ่างทอง

จ.สุราษฎร์ธานี

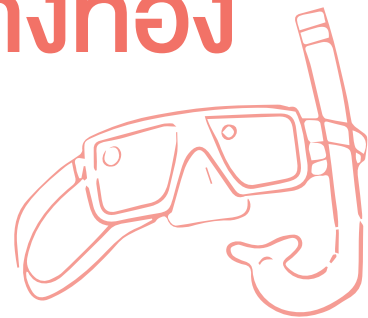

One Day Trip หมู่เกาะอ่างทอง แเพ็กเกจทัวร์ทะเลฝั่งมหาสมุทรอ่าวไทย ซึ่งเป็นหมู่เกาะที่มีความมหัศจรรย์ทางธรรมชาติ มีเกาะเล็กเกาะน้อยกว่า 42 เกาะ ทิวทัศน์ที่สวยงามน่าทึ่งจะพานักท่องเที่ยวไปยังจุดสำคัญต่าง ๆ เช่น จุดชมวิวบนเกาะวัวตาหลับที่สามารถชมทิวทัศน์ได้รอบทิศ หรือจะเป็นความงดงามของทะเลสีเขียวมรกต โอบล้อมด้วยขุนเขา ณ ทะเลในบนเกาะแม่เกาะซึ่งเป็นไฮไลต์ของที่นี่ นอกจากทัวร์เกาะต่าง ๆ แล้ว ยังมีกิจกรรมเอาต์ดอร์ให้เลือกอีกมากมาย ไม่ว่าจะเป็นพายเรือ เดินเขา ดำน้ำ ดูปะการัง หรือเลือกนอนนิ่ง ๆ อาบแดดชมบรรยากาศ ก็ทำได้ตามอัธยาศัย แเพ็กเกจทัวร์แบบ One Day Trip มีโปรแกรมและกิจกรรมให้เลือกได้หลากหลาย โดยภายในเรื่องจะมีไกด์คอยให้ข้อมูล และดูแลนักท่องเที่ยวตลอดทริป

📍 อุทยานแห่งชาติหมู่เกาะอ่างทอง

ต.อ่างทอง อ.เกาะสมุย จ.สุราษฎร์ธานี
ช่วงเวลา : ทุกวัน เวลา 07.00 น. - 18.00 น.
ติดต่อ : การท่องเที่ยวแห่งประเทศไทย
สำนักงานสุราษฎร์ธานี 0-7728-8817-9

สถานที่ท่องเที่ยวใกล้เคียง :

เกาะพะงัน, หาดบางปอ,
หมู่บ้านชาวประมงบ่อผุด

การเดินทาง :

✈ สามารถขึ้นได้สนามบิน
ดอนเมืองและสนามบินสุวรรณภูมิ
เส้นทาง กรุงเทพฯ - สุราษฎร์ธานี
หรือกรุงเทพฯ - เกาะสมุย
(แพ็คเกจการเดินทางของสายการบิน)
🚗 สามารถขึ้นได้ที่สถานีขนส่ง
หมอชิต 2 เส้นทาง
กรุงเทพฯ - สุราษฎร์ธานี
www.transport.co.th

🚆 สามารถขึ้นได้ที่สถานีรถไฟ
หัวลำโพง เส้นทาง กรุงเทพฯ -
สุราษฎร์ธานี www.railway.co.th

🚢 สามารถขึ้นได้ที่ท่าเรือ
ดอนสัก หรือท่าเรือท่าทอง
🏠 ติดต่อที่บริษัททัวร์เพื่อ
ขอรับบริการรับส่งถึงสนามบิน
สุราษฎร์ธานี

📍 หมู่เกาะอ่างทอง

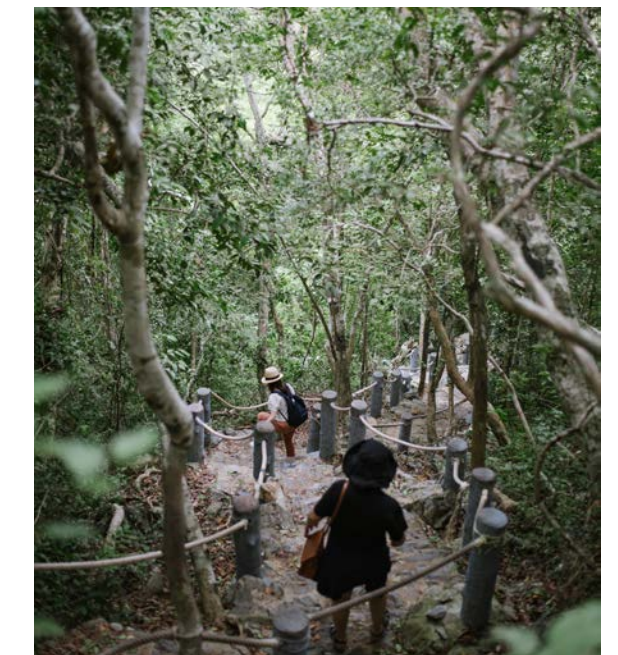
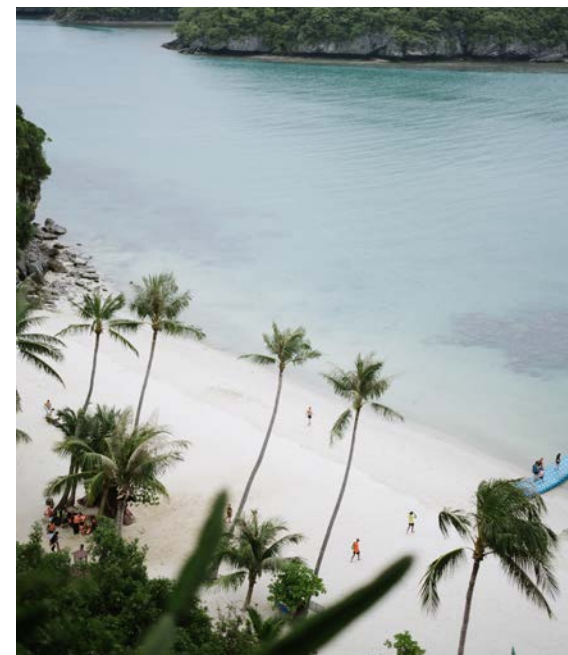

อุทยานแห่งชาติน้ำตกพล็อง

จ.จันทบุรี

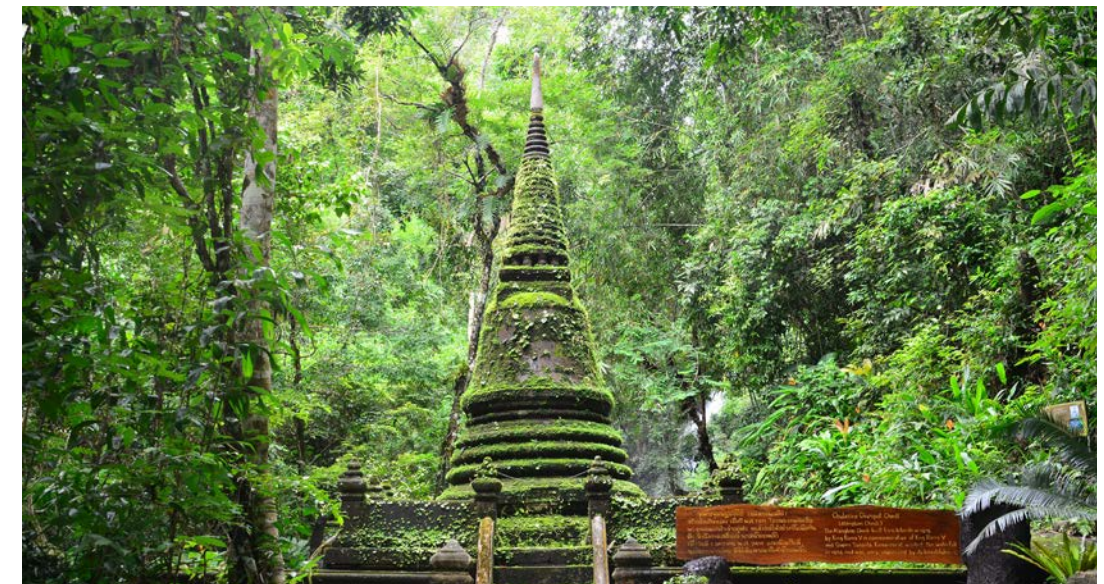
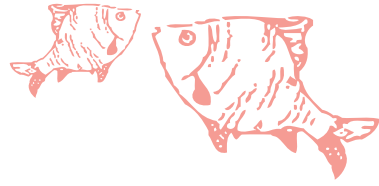

อุทยานแห่งชาติน้ำตกพล็อง มีพื้นที่ส่วนใหญ่เป็นภูเขาและเทือกเขาสูงสลับซับซ้อน อากาศเย็นสบาย และมีน้ำตกตลอดทั้งปี ความโด่งดังของที่นี่คือน้ำที่ใสสะอาดจนเห็นฝูงปลาแหวกว่าย ปลาดาวเด่นของน้ำตกพล็องคือปลาพลวงหิน ซึ่งมีหนาแน่นชุกชุมมาก นักท่องเที่ยวสามารถลงเล่นน้ำถ่ายภาพกับฝูงปลาได้ นอกจากนี้ยังมีเส้นทางเดินศึกษาธรรมชาติ มีดอกไม้ พืชพันธุ์ต่าง ๆ มากมายให้ชม สำหรับผู้ที่ต้องการพักค้างคืน ก็มีบริการจุดกางเต็นท์ และบ้านพักรับรองไว้บริการ อัตราค่าเข้าอุทยานแห่งชาติน้ำตกพล็อง สำหรับชาวต่างชาติ ผู้ใหญ่ 200 บาท เด็ก 100 บาท

📍 อุทยานแห่งชาติน้ำตกพล็อง
41 หมู่12 ต.พล็อง อ.แหลมสิงห์ จ.จันทบุรี
ช่วงเวลา : ทุกวัน เวลา 08.00 น. - 18.00 น.
ติดต่อ : อุทยานแห่งชาติน้ำตกพล็อง 0-3943-4528



สถานที่ท่องเที่ยวใกล้เคียง :

ชุมชนริมน้ำจันทบูร,
สวนผลไม้ตามฤดูกาล

การเดินทาง :

🚌 สามารถขึ้นได้ที่สถานีขนส่งเอกมัย
เส้นทาง กรุงเทพฯ - จันทบุรี

www.transport.co.th

🚗 เดินทางโดยรถสองแถว

จันทบุรี - วลุง, จันทบุรี - แหลมสิงห์

ค่าโดยสารประมาณ 35 บาท ลงที่

บริเวณหน้าปากทางเข้าอุทยานแห่งชาติน้ำตกพล็อง

🚗 เดินทางโดยการเช่ารถยนต์
ส่วนตัว สามารถติดต่อเช่าได้ที่
สนามบิน แนน่า

www.avisthailand.com

📍 อุทยานแห่งชาติน้ำตกพล็อง

เส้นทางรถไฟเลียบบหน้าผา ถ้ำกระแซ จ.กาญจนบุรี



รถไฟขบวนพิเศษสู่สถานีถ้ำกระแซ คือเส้นทางนั่งรถไฟชมทิวทัศน์ที่สวยงามน่าประทับใจเส้นทางหนึ่ง โดยเฉพาะยามที่รถไฟค่อย ๆ ลัดเลาะเลียบบเชิงเขาไปกับแม่น้ำแควน้อย โดยตลอดระยะทาง 400 เมตร เป็นสะพานโค้งเลียบบแม่น้ำ และที่น่าอัศจรรย์ไม่น้อยไปกว่ากันก็คือ เส้นทางรถไฟสายนี้สร้างขึ้นในช่วงสงครามโลกครั้งที่ 2 จึงเป็นเส้นทางรถไฟที่มีอายุนับร้อยปี ซึ่งถือเป็นไฮไลต์ของที่นี่ สถานีถ้ำกระแซมีจุดชมแม่น้ำแควที่สวยงามที่สุด เมื่อลงที่สถานีนี้แล้ว นักท่องเที่ยวจะสามารถเดินบนรางรถไฟไปได้เรื่อย ๆ จนถึงบริเวณถ้ำกระแซ ใกล้เคียงกันมีตลาดให้เลือกซื้อของฝากติดไม้ติดมือกลับไปด้วย

📍 สถานีรถไฟถ้ำกระแซ

ต.ลุ่มสุ่ม อ.ไทรโยค จ.กาญจนบุรี

ช่วงเวลา : ทุกวัน 08.30 น. - 16.30 น.

ติดต่อ : การท่องเที่ยวแห่งประเทศไทย

สำนักงานกาญจนบุรี 0-3451-1200



การเดินทาง :

🚗 สามารถขึ้นได้ที่สถานีขนส่งหมอชิต 2 เส้นทาง กรุงเทพฯ -

สิงขระบุรี www.transport.co.th

🚂 สามารถขึ้นได้ที่สถานีรถไฟ

หัวลำโพง เส้นทาง กรุงเทพฯ -

ถ้ำกระแซ www.railway.co.th

🚗 เดินทางโดยการเช่ารถยนต์

ส่วนตัว สามารถติดต่อเช่าได้ใน

จังหวัดกาญจนบุรี

แนะนำ www.avisthailand.com



หินสามวาฬ

จ.บึงกาฬ

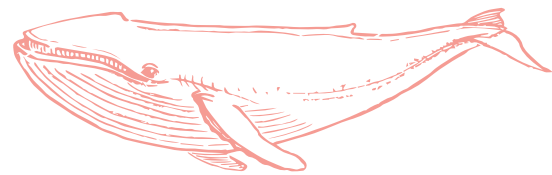

หินสามวาฬ หรือ Tree Rock Whale เป็นหินสามก้อนขนาดมหึมา มองจากมุมสูงจะเห็นเป็นหินรูปร่างคล้ายวาฬพ่อแม่ลูก 3 ตัว จึงเรียกกันว่าหินสามวาฬ นักท่องเที่ยวสามารถเดินขึ้นไปบนหินก้อนกลาง หรือ วาฬพ่อ และหินด้านซ้ายหรือวาฬแม่ ส่วนก้อนเล็กสุดหรือวาฬลูกนั้น ไม่มีทางเดินขึ้น จุดชมวิวก่ายรูปได้สวยที่สุดคือหินก้อนกลาง หากไปช่วงเช้าจะเป็นจุดชมพระอาทิตย์ขึ้นที่สวยงามน่าประทับใจ มองเห็นทัศนียภาพของป่าภูวัว ห้วยบังบาตร แก่งสะดอก หาดทรายแม่น้ำโขง ในวันที่ท้องฟ้าสดใสสามารถมองเห็นไปจนถึงภูเขาเมืองปากกระดิ่ง สปป.ลาว

📍 หินสามวาฬ

ต.โคกก่อ อ.เมือง จ.บึงกาฬ

ช่วงเวลา : ทุกวัน เวลา 05.30 น. - 18.30 น.

ติดต่อ : การท่องเที่ยวแห่งประเทศไทย

สำนักงานอุดรธานี 0-4232-5406-7



สถานที่ท่องเที่ยวใกล้เคียง :

จุดชมวิวก้าฤาษี, วัดเจตยาภิรวิหาร (วัดภูทอก), น้ำตกเก้าพระ

การเดินทาง :

🚌 สามารถขึ้นได้ที่สถานีขนส่ง

หมอชิต 2 เส้นทาง กรุงเทพฯ -

บึงกาฬ www.transport.co.th

🚆 สามารถขึ้นได้ที่สถานีรถไฟ

หัวลำโพง เส้นทาง กรุงเทพฯ -

อุดรธานี www.railway.co.th

🚗 เดินทางโดยการเช่ารถยนต์ส่วนตัว

สามารถติดต่อเช่าผ่านเว็บไซต์

www.groupcarrent.com

📍 Forest Ranger Headquarters

Entrance to 3 Whale Rock

จุดชมวิ้วัดผาตากเสื้อ

จ.หนองคาย

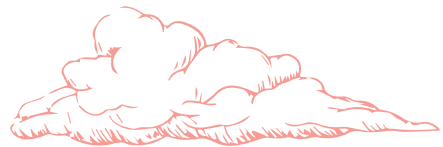

จุดชมวิ้วัดผาตากเสื้อ จุดชมวิ้วะจกไฮแห่งแรกของประเทศไทย สร้างเป็นรูปเกือกม้ายื่นออกไปจากหน้าผา 6 เมตร ค้ำคั่นที่มีฝนตกและในช่วงฤดูหนาว ยามเช้า ณ จุดชมวิ้วัดผาตากเสื้อจะมีทะเลหมอกหนาแน่นนุ่มฟู ลอยอ้อยอิ่งอยู่เหนือลำน้ำโขงเบื้องหน้า หน้าผาของวัดผาตากเสื้อนับเป็นจุดชมทะเลหมอกที่สวยงามที่สุดแห่งหนึ่งในประเทศไทย ส่วนในยามเย็นที่อากาศสดใส จะมองเห็นทัศนียภาพลำน้ำโขงของ อ.สังคม ซึ่งอยู่เบื้องล่างและเห็นไกลไปถึงฝั่งตรงข้าม ซึ่งเป็นเมืองสังข์ทอง สปป.ลาว สำหรับสกายวอล์กสร้างจากกระจกใส เทเปอร์ลามิเนตที่ได้รับมาตรฐานความแข็งแรงปลอดภัย

📍 จุดชมวิ้วัดผาตากเสื้อ

ต.ผาตั้ง อ.สังคม จ.หนองคาย

ช่วงเวลา : ทุกวัน เวลา 09.30 น. - 16.00 น.

ติดต่อ : จุดบริการนักท่องเที่ยว 09-1862-3462



สถานที่ท่องเที่ยวใกล้เคียง :

สะพานมิตรภาพ ไทย - ลาว

จ.หนองคาย

การเดินทาง :

🚌 สามารถขึ้นได้ที่สถานีขนส่ง

หมอชิต 2 เส้นทาง กรุงเทพฯ -

หนองคาย www.transport.co.th

🚆 สามารถขึ้นได้ที่สถานีรถไฟหัวลำโพง

เส้นทาง กรุงเทพฯ - หนองคาย

www.railway.co.th

🚗 เดินทางโดยการเช่ารถยนต์ส่วนตัว

ในจังหวัดหนองคาย

www.groupcarrent.com

📍 วัดผาตากเสื้อ

ย่านเยาวราช กลางคืน

จ.กรุงเทพมหานคร



ย่านเยาวราช เป็นย่านคนไทยเชื้อสายจีนในเมืองไทยที่มีความเป็นมายาวนาน ตั้งแต่สมัยรัชกาลที่ 5 ถือเป็นถนนสายธุรกิจที่มีทั้งการเงิน การธนาคาร และร้านค้าทองมากมาย จนได้รับสมญานามว่าถนนสายทองคำ เยาวราชหรือย่านไชน่าทาวน์ของเมืองไทย มีสีสันและบรรยากาศคึกคักไม่ต่างจากไชน่าทาวน์ทั่วโลก ซึ่งเป็นเอกลักษณ์โดดเด่นของคนจีนไม่ว่าอยู่ในประเทศใดก็ตาม ไชน่าทาวน์มักเป็นแหล่งการค้าและอาหารการกิน ถนนเยาวราชในยามค่ำคืนก็เช่นกัน ตลอดสองข้างทางและในตรอกซอกซอยเต็มไปด้วยร้านอาหารหลายร้อยร้าน นักท่องเที่ยวสามารถเดินทางงีบแสนอ่อยจากร้านสตรีทฟู้ดขึ้นชื่อ ไปพร้อม ๆ กับการเดินถ่ายรูปสีสันยามค่ำคืนได้อย่างเพลิดเพลิน

📍 ย่านเยาวราช กลางคืน

ถ.เยาวราช แขวงเยาวราช เขตสัมพันธวงศ์ จ.กรุงเทพมหานคร

ช่วงเวลา : วันอังคาร - วันอาทิตย์ เวลา 17.00 น. - 23.00 น.

ติดต่อ : การท่องเที่ยวแห่งประเทศไทย สำนักงานกรุงเทพมหานคร

0-2276-2720-1

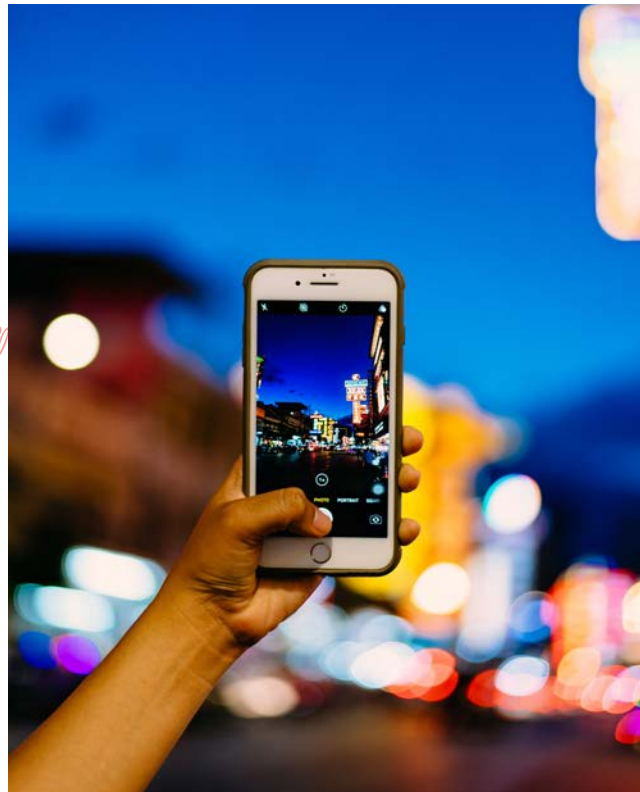

สถานที่ท่องเที่ยวใกล้เคียง :

Warehouse 30 ซ.เจริญกรุง 30,
วัดมิ่งกรมลาวาส

การเดินทาง :

🚌 รถโดยสารสาธารณะ แท็กซี่,
ตุ๊กตุ๊ก, รถประจำทาง สาย 1, 7, 8,
37, 49, 75

🚇 เดินทางโดย MRT

สถานีวัดมังกร ทางออก 1

🚗 เดินทางโดยการเช่ารถยนต์
ส่วนตัว สามารถติดต่อเช่าได้ที่สนามบิน
แนะนำ www.avisthailand.com

📍 ถนนเยาวราช

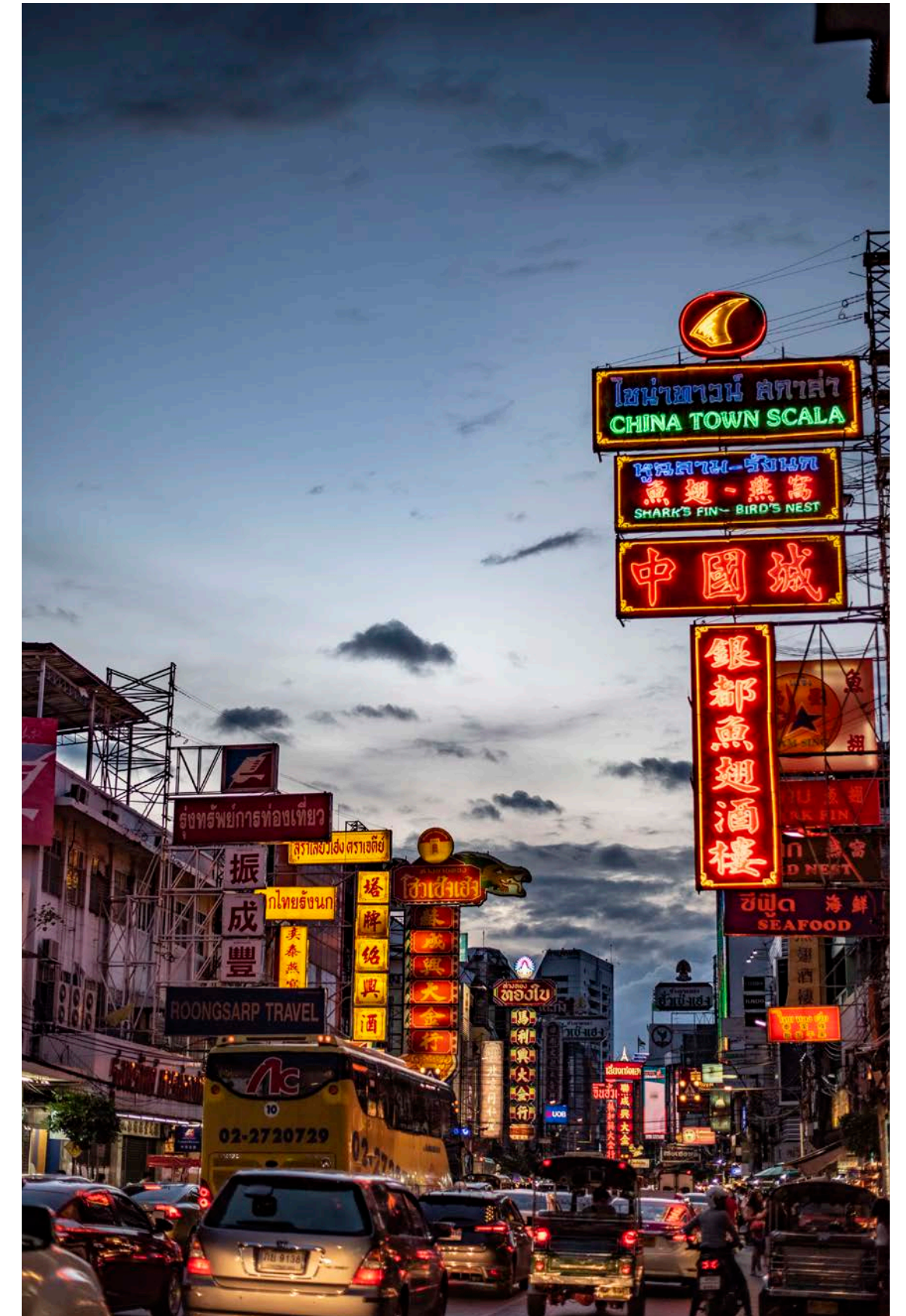

สตรีทอาร์ตกลางกรุง

จ.กรุงเทพมหานคร



สตรีทอาร์ตกลางกรุง เหมาะสำหรับนักท่องเที่ยวที่มีเวลาแค่ในกรุงเทพฯ และรักการเดินชมเมือง สตรีทอาร์ตในกรุงเทพฯ สร้างสรรค์โดยศิลปินจากทั่วโลก ทำให้กรุงเทพฯ มีสีสันและชีวิตชีวามากขึ้น ผลงานศิลปะกระจายอยู่ตามย่านเมืองเก่า โดยซอยเจริญกรุง 32 ด้านข้างไปรษณีย์กลางบางรัก เป็นจุดที่มีสตรีทอาร์ตมากที่สุดแทบทั้งซอย อีกจุดคือหน้าสถานทูตโปรตุเกส ใกล้ซอยเจริญกรุง 30 ลักษณะเป็นวอลล์อาร์ตขนาดใหญ่ ผลงานของอเล็กซานเดอร์ ฟาร์โต หรือ Vhils ที่คิดค้นเทคนิคการแกะสลักกำแพงขึ้น นอกจากใช้อินท่ายาภาพกราฟฟิตี้สวย ๆ แล้ว การเดินเล่นยังทำให้ได้ลิ้มลองไปตามตรอกซอกซอยซึ่งมีร้านอาหารและคาเฟ่เล็ก ๆ ตกแต่งน่ารัก บรรยากาศดีให้ลือกันจิบชา กาแฟ และกินขนมโฮมเมด

📍 สตรีทอาร์ตกลางกรุง

ถ.เจริญกรุง, ถ.ทรงวาด, ตลาดน้อย, ถ.สี่พระยา จ.กรุงเทพมหานคร
 ช่วงเวลา : ตลอดทั้งวัน
 ติดต่อ : การท่องเที่ยวแห่งประเทศไทย สำนักงานกรุงเทพมหานคร
 0-2276-2720-1



สถานที่ท่องเที่ยวใกล้เคียง :

ไปรษณีย์กลางบางรัก, ATT 19 Multi Art Space ซ.เจริญกรุง 30
การเดินทาง :

🚗 รถโดยสารสาธารณะ: แท็กซี่, ตุ๊กตุ๊ก, รถจักรยานยนต์รับจ้าง
 🚶🏻‍♀️ เดินทางโดยการเช่ารถยนต์ส่วนตัว สามารถติดต่อเช่าได้ที่สนามบิน
 แนะนำ www.avisthailand.com
 📍 ถ.เจริญกรุง, ถ.ทรงวาด, ย่านตลาดน้อย, ถ.สี่พระยา

มหานคร สกายวอล์ค

จ.กรุงเทพมหานคร

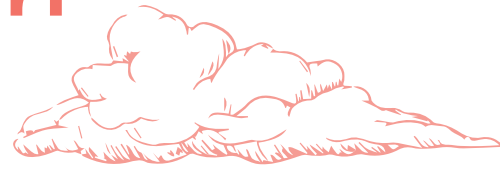

คุณเป็นคนกลัวความสูงหรือไม่ ถ้าไม่! อยากชวนไปสัมผัสประสบการณ์น่าหวาดเสียวเล็ก ๆ บนยอดตึกของอาคารคิง เพาเวอร์ มหานคร อาคารที่สูงที่สุดในประเทศไทย (2559-2561) กับการเดินไปบนพื้นกระจกลอยฟ้า (Glass Tray) ซึ่งเป็นพื้นกระจกใสขนาดใหญ่ที่สร้างยื่นออกไปนอกตัวอาคาร ณ ความสูง 310 เมตร บนชั้น 78 เมื่อเดินไปบนพื้นกระจกลอยฟ้า ซึ่งจะมองเห็นตึกต่าง ๆ และพื้นถนนอยู่ใต้ฝ่าเท้า ราวกับกำลังเดินอยู่ในอากาศ หวาดเสียวพอให้ใจเต้นแรงเสร็จแล้ว ชวนมานั่งพักชมความสวยงามของมหานครยามพระอาทิตย์กำลังจะลับขอบฟ้าบน The Peak ณ ความสูง 314 เมตร กับวิวพาโนรามาแบบไม่มีอะไรมาบัง ระหว่างการเข้าถึงพื้นที่ของมหานคร สกายวอล์ค นักท่องเที่ยวจะได้พบกับความพิเศษรอบตัวตลอดเส้นทางเดิน ทั้งเรื่องราวของกรุงเทพมหานครฉบับย่อส่วน ที่เชื่อเชิญให้หยิบมือถือขึ้นมาบันทึกภาพกรุงเทพฯ ในมุมกลับหัวกลับหาง ภายในอาคารยังมี คิง เพาเวอร์ ดิวตี้ฟรี ร้านขายของที่ระลึก และร้านอาหารมากมาย

📍 คิง เพาเวอร์ มหานคร

114 ถ.นราธิวาสราชนครินทร์ แขวงสีลม เขตบางรัก

จ.กรุงเทพมหานคร

ช่วงเวลา : ทุกวัน เวลา 10.00 น. - 24.00 น.

ติดต่อ : 0-2677-8721

FB : KingPowerMahanakhon

www.kingpowermahanakhon.co.th



สถานที่ท่องเที่ยวใกล้เคียง :

พิพิธภัณฑ์รถไฟ, Bangkok Story, บ้านดวงตะวัน

การเดินทาง :

🚗 เดินทางโดยรถประจำทาง

สาย 15, 16, 162, 77, 187, 34

🚇 เดินทางโดย BTS สถานีช่องนนทรี

🚗 เดินทางโดยการเช่ารถยนต์ส่วนตัว

สามารถติดต่อเช่าได้ที่สนามบิน

แนะนำ www.avisthailand.com

📍 KingPowerMahanakhon

amazing
THAILAND





BOOST
YOUR ENERGY



BOOST
YOUR ENERGY

บัวขาววิลเลจ จ.เชียงใหม่

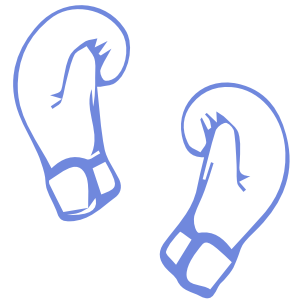

บัวขาววิลเลจ คือค่ายมวยกลางทุ่งนาของ บัวขาว บัญชาเมฆ แชมป์มวยคนดังเจ้าของเข็มขัดแชมป์หลายเวที ที่นี่น่าจะเป็นค่ายมวยที่สวยที่สุด อากาศดีที่สุด และใหญ่ที่สุด เพราะมีอาณาบริเวณมากถึง 100 ไร่ ตั้งอยู่ท่ามกลางธรรมชาติที่โอบล้อมด้วยขุนเขา ค่ายบัญชาเมฆเปิดบริการสำหรับนักท่องเที่ยวที่ต้องการฝึกมวยไทย มีคอร์สให้นักท่องเที่ยวสมัครเรียนมวยไทย อีกทั้งยังได้ร่วมฝึกซ้อมมวยไทยไปกับอดีตแชมป์มวยโลกซูเปอร์สตาร์ชาวไทยแบบใกล้ชิดและเป็นกันเอง นอกจากนี้เป็นค่ายมวยแล้ว ภายในบริเวณยังมีห้องพักไว้รองรับนักท่องเที่ยวที่ต้องการมาพักผ่อน สำหรับคนที่อยากมาชมบรรยากาศภายในบัวขาววิลเลจ ที่นี่มีร้านอาหารในรูปแบบอาหารปลอดสารพิษไว้บริการ โดยข้าว ผัก และไข่ล้วนมาจากในฟาร์มภายในพื้นที่ 100 ไร่แห่งนี้

📍 บัวขาววิลเลจ

5/1 ม.3 ต.บ้านเป้า อ.แม่แตง จ.เชียงใหม่

ช่วงเวลา : ทุกวัน เวลา 07.00 น. - 20.00 น.

ติดต่อ : 09-6627-5499

FB : Buakaw Village



สถานที่ท่องเที่ยวใกล้เคียง :

วัดเด่นสะหรั่งเมืองแกนหรือวัดบ้านเด่น,
เขื่อนแม่จิดสมบูรณ์ชล, ม่อนแจ่ม

การเดินทาง :

✈ สามารถขึ้นได้สนามบินดอนเมือง
และสนามบินสุวรรณภูมิ

เส้นทาง กรุงเทพฯ - เชียงใหม่

🚗 สามารถขึ้นได้ที่สถานีขนส่งหมอชิต 2

เส้นทาง กรุงเทพฯ - เชียงใหม่

www.transport.co.th

🚆 สามารถขึ้นได้ที่สถานีรถไฟหัวลำโพง

เส้นทาง กรุงเทพฯ - เชียงใหม่

www.railway.co.th

🚗 เดินทางโดยการเช่ารถยนต์ส่วนตัว

สามารถติดต่อเช่าได้ที่สนามบิน

แนะนำ www.avisthailand.com

📍 Buakaw Village

ปีนผาโรยตัว อ่าวไร่เลย์

จ.กระบี่



ที่ไร่เลย์ยิ่งสูงยิ่งเห็นวิวกว้างขึ้น กิจกรรมปีนผาที่อ่าวแห่งนี้นับเป็นกิจกรรมเอาต์ดอร์ที่มีชื่อเสียงโด่งดังระดับโลก ดึงดูดผู้คนทุกเชื้อชาติให้มาท้าทายความสูงชันของหน้าผาหินปูนริมทะเล ที่นี้จึงไม่ได้มีเพียงหาดทรายสีขาวและน้ำทะเลสีครามเท่านั้น แต่หน้าผาหินปูนคือหนึ่งในเป้าหมายหลักของการมาเยือนไร่เลย์ และแม้จะไม่มีประสบการณ์การปีนผาสักครั้งในชีวิต มือใหม่ทุกคนสามารถทดลองปีนผาได้ ไร่เลย์มีร้านปีนผาให้บริการมากมาย และมีครูฝึกคอยป้องกันไว้ด้วยการดึงเชือกอยู่ด้านล่าง เมื่อปีนขึ้นไปถึงความสูงระดับหนึ่ง ภาพวิวทะเลมุกกว้างคือรางวัลที่ช่วยให้หายเหนื่อย อีกจุดหนึ่งที่นักปีนผาจะได้สัมผัสประสบการณ์น่าหวาดเสียวคือการโรยตัวจากปากถ้ำบนหน้าผา ซึ่งบนนั้นเป็นจุดชมวิวที่สวยงามน่าประทับใจ อีกจุดหนึ่ง เป็นจุดชมทิวทัศน์หาดพระนางและหาดน้ำเมา

120

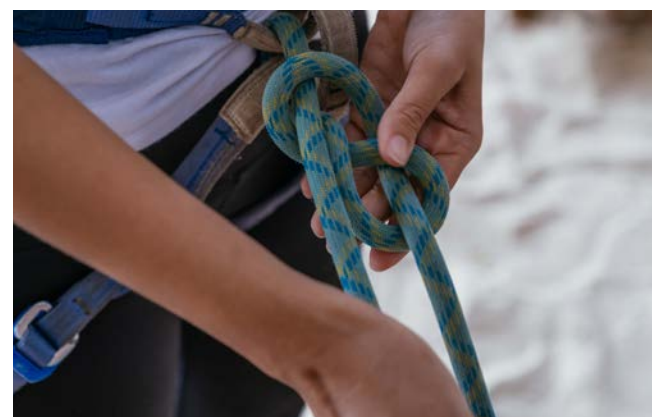

Real Rock Climbing

ต.อ่าวนาง อ.เมือง จ.กระบี่

ช่วงเวลา : ทุกวัน เวลา 06.00 น. - 18.00 น.

ติดต่อ : 08-0718-1351

www.realrockscimbing.com

สถานที่ท่องเที่ยวใกล้เคียง :

น้ำตกคลองท่าม, เกาะจำ, เกาะลันตา

การเดินทาง :

สามารถขึ้นได้ที่สนามบินดอนเมือง และสนามบินสุวรรณภูมิ

เส้นทาง กรุงเทพฯ - กระบี่

สามารถขึ้นได้ที่สถานีขนส่งสายใต้ใหม่

เส้นทาง กรุงเทพฯ - กระบี่

www.transport.co.th

เดินทางโดยการเช่ารถยนต์ส่วนตัว สามารถติดต่อเช่าได้ที่สนามบิน

และนำ www.avisthailand.com

Real Rocks Climbing

พายเรือคายัค หมู่เกาะห้อง จ.กระบี่

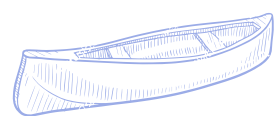

พายเรือคายัคเป็นโปรแกรม one day trip หมู่เกาะห้อง
ที่ได้บรรยากาศที่สุด เพราะตลอดเส้นทางที่พายไปตาม
เกาะแก่งนั้น จะผ่านหน้าผาที่น่าตื่นตาตื่นใจมากมาย
และเมื่อถึงจังหวัดที่หัวเรือค่อย ๆ แล่นเข้าไปยังปากทาง
เข้าเกาะห้อง จะได้ความรู้สึกเหมือนค่อย ๆ เปิดประตู
เข้าไปยังห้องที่เงียบสงบ เป็นลากูนที่โอบล้อมด้วย
ขุนเขา ใกล้เคียง ๆ กันยังมีเกาะพิภกเบี้ยและเกาะไร่ให้พายไป
เที่ยวชมความงามกันต่อ เวลานั้นน้ำลงเต็มที่จะมีสันทราย
ปรากฏเป็นแนวยาวเชื่อมทั้งสองเกาะ สามารถเดินถึง
กันได้ นอกจากนี้ยังสามารถแวะเที่ยวเกาะใกล้เคียงอื่น ๆ
อีก เช่น เกาะเหลาลาดิง หรือเกาะพาราโดซ์ บรรยากาศ
เงียบสงบ เหมาะกับการเล่นน้ำ ดำดูปะการังน้ำตื้น
และฝูงปลาหลากสี

📍 Mangrove Bay Krabi

72 ม.3 ถ.เขาทอง ต.เขาทอง อ.เมือง จ.กระบี่

ช่วงเวลา : ทุกวัน

ติดต่อ : 08-7612-4588 (ติดต่อจองล่วงหน้า)

www.mangrovebaykrabi.com

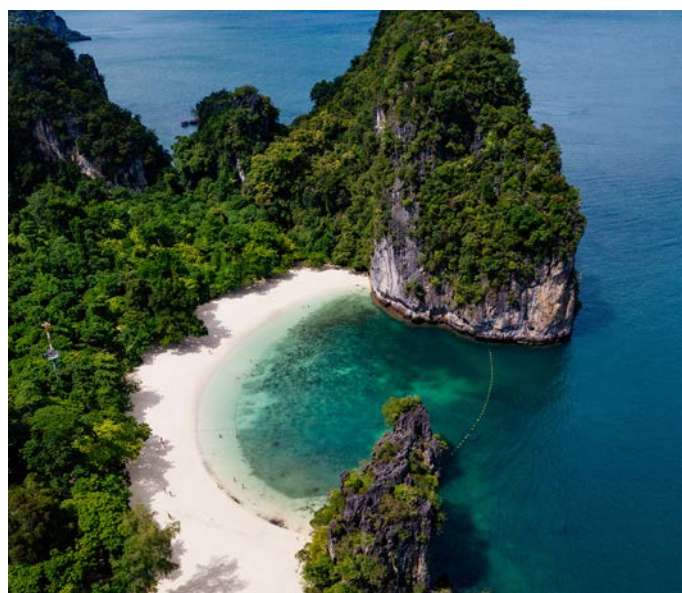

สถานที่ท่องเที่ยวใกล้เคียง :

สระมรกต, เขานาบน้ำ, เกาะรอก

การเดินทาง :

✈ สามารถขึ้นได้สนามบินดอนเมือง

และสนามบินสุวรรณภูมิ

เส้นทาง กรุงเทพฯ - กระบี่

🚗 สามารถขึ้นได้ที่สถานีขนส่ง

สายใต้ใหม่ เส้นทาง กรุงเทพฯ - กระบี่

www.transport.co.th

🚗 เดินทางโดยการเช่ารถยนต์

ส่วนตัว ติดต่อเช่าได้ที่สนามบิน

แนะนำ www.avisthailand.com

📍 Mangrove Bay Krabi

เวคบอร์ด จ.ภูเก็ต



กิจกรรมทางน้ำสำหรับวันพักผ่อนในภูเก็ตมีให้เลือกมากมาย ใครที่ชอบกีฬาแนว X-Treme ชอบความเร็วและความท้าทาย ต้องลองเล่นเวคบอร์ด กีฬาที่จัดอยู่ในประเภทสกีน้ำ แต่ผสมผสานความผาดโผนด้วยการกระโดดและการตีลังกากลางอากาศ โดยผู้เล่นยืนทรงตัวบนเวคบอร์ด มือจับสายเคเบิลซึ่งจะถูกลากไปด้วยความเร็ว 30-40 กม./ชม. สำหรับมือใหม่ เพียงยืนทรงตัวบนพิวน้ำให้ได้ก็สนุกแล้ว ที่ภูเก็ต เวค พาร์ค มีบึงน้ำขนาดใหญ่ และเคเบิล 3 เส้น สามารถเล่นได้อย่างปลอดภัยพร้อมกันหลายคน มีเจ้าหน้าที่คอยสอน มีอุปกรณ์ให้เช่าครบชุด นอกจากนี้ยังมีร้านขายอุปกรณ์กีฬาทางน้ำ ร้านอาหาร และโรงแรมให้บริการ

124

📍 ภูเก็ต เวค พาร์ค

ช่วงเวลา : ทุกวัน เวลา 10.00 น. - 22.30 น.

ติดต่อ : 0-7620-2525

FB : Phuket Wake Park

www.phuketwakepark.com

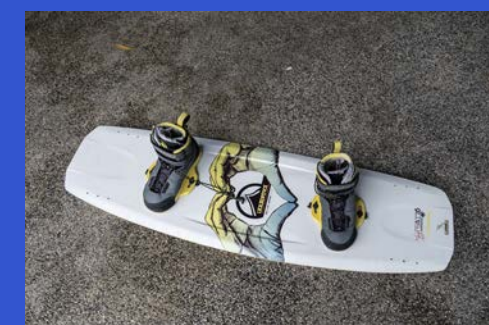

สถานที่ท่องเที่ยวใกล้เคียง :

สถานที่เล่นกีฬาทางน้ำอีก 2 แห่ง ได้แก่
International Wake Park Phuket
และ Anthem Wake Park

การเดินทาง :

✈ สามารถขึ้นได้สนามบินดอนเมือง
และสนามบินสุวรรณภูมิ

เส้นทาง กรุงเทพฯ - ภูเก็ต

🚌 สามารถขึ้นได้ที่สถานีขนส่ง

สายใต้ใหม่ เส้นทาง กรุงเทพฯ - ภูเก็ต

www.transport.co.th

🚗 เดินทางโดยการเช่ารถยนต์ส่วนตัว

สามารถติดต่อเช่าได้ที่สนามบิน

แนะนำ www.avisthailand.com

📍 Phuket Wake Park

Pakarang Surf School

จ.พังงา



ชายหาดปะการังริมหาดฝั่งอันดามันของไทยนับว่าเป็นสวรรค์ของนักโต้คลื่น เพราะเป็นพื้นที่ที่มีคลื่นพัดมาโดยตรงทำให้มีลูกคลื่นสูง เหมาะกับการเล่นเซิร์ฟบอร์ดได้ตลอดทั้งปี จนชายหาดแห่งนี้ได้รับความนิยมจากนักกีฬาเซิร์ฟมืออาชีพจากทั่วโลก ร้าน Pakarang Surf School เซิร์ฟแคมป์กลางป่าสน เป็นแหล่งรวมตัวของเหล่าเซิร์ฟเฟอร์อันดับต้น ๆ ของเมืองไทย บางคนเริ่มเล่นเซิร์ฟที่นี่ หลายคนต้องมนต์เสน่ห์ของทะเลแห่งนี้ จนกลายเป็นที่ประจำ Pakarang Surf School มีบริการตั้งแต่สอนพื้นฐานให้รู้จักอุปกรณ์ต่าง ๆ การเริ่มต้นใช้กระดานโต้คลื่น การทรงตัว และรายละเอียดต่าง ๆ สำหรับมือใหม่ สอนโดยผู้ฝึกสอนที่มีดีกรีนักกีฬาเซิร์ฟโดยตรง

📍 Pakarang Surf School

หาดปะการัง บ.เขาหลัก ต.คึกคัก อ.ตะกั่วป่า จ.พังงา

ช่วงเวลา : ทุกวัน เวลา 08.00 น. - 18.00 น.

ติดต่อ : 08-6403-6564, 09-3578-5846

FB : Pakarang Surf School presented by Quiksilver

www.pakarangsrfshop.com



สถานที่ท่องเที่ยวใกล้เคียง :

ร้าน PHUKETSURF, ร้าน Freedom Board Sport, Andaman Sea Surf

การเดินทาง :

✈ สามารถขึ้นได้สนามบินดอนเมือง และสนามบินสุวรรณภูมิ

เส้นทาง กรุงเทพฯ - ภูเก็ต

🚗 สามารถขึ้นได้ที่สถานีขนส่ง

สายใต้ใหม่ เส้นทาง กรุงเทพฯ - พังงา

www.transport.co.th

ถึงสนามบินภูเก็ต

🚗 เดินทางโดยการเช่ารถยนต์ส่วนตัว

สามารถติดต่อเช่าได้ที่สนามบิน

แนะนำ www.avisthailand.com

📍 Pakarang Surf School

ดำน้ำเกาะเต่า

จ.สุราษฎร์ธานี



มาเยือนเกาะเต่าทั้งที ไม่ควรพลาดประสบการณ์ดำน้ำชมความงดงามของโลกใต้ทะเล เกาะเต่านับว่าเป็นจุดดำน้ำที่โด่งดังระดับโลก ดึงดูดนักท่องเที่ยวและนักดำน้ำให้เดินทางมาประเทศไทย เพราะมีสถาบันสอนดำน้ำที่ได้มาตรฐานมากมายให้เลือกใช้บริการ ไม่ว่าจะเป็นการเรียนดำน้ำลึกหรือสคูบ้าไดฟ์เวอร์ ซึ่งมีทั้งคอร์ส 1 วัน 2 ไดฟ์ ผู้เรียนจะได้เรียนรู้เทคนิคการดำน้ำเบื้องต้น ฝึกในสระแล้วจึงออกทะเลจริงที่ความลึก 12 เมตร ถ้ามีเวลามากขึ้นก็สามารถเลือกเรียนหลักสูตร Open Water เป็นคอร์ส 4 วัน 4 ไดฟ์ที่ความลึกถึง 18 เมตร ทำให้นักท่องเที่ยวสามารถเล่นกีฬาที่ชอบไปพร้อมกับการชมธรรมชาติในทะเลไทย



📍 แนะนำโรงเรียนสอนดำน้ำ :

Coral Grand Divers ติดต่อ www.coralgranddivers.com
Ban's Diving, Koh Tao ติดต่อ www.bansdivingresort.com
ซีโซนไดฟ์เวอร์ ติดต่อ www.czonediver.com



สถานที่ท่องเที่ยวใกล้เคียง :

เกาะนางยวน, หาดทรายรี,
จุดชมวิวจอห์นสุวรรณ

การเดินทาง :

✈ สามารถขึ้นได้สนามบินดอนเมือง
และสนามบินสุวรรณภูมิ

เส้นทาง กรุงเทพฯ - เกาะสมุย

🚌 สามารถขึ้นได้ที่สถานีขนส่ง
สายใต้ใหม่และสถานีหมอชิต 2

เส้นทาง กรุงเทพฯ - สุราษฎร์ธานี

www.transport.co.th

🚗 สามารถขึ้นได้ที่ท่าเรือคอนลิก
หรือท่าเรือท่าทอง

🚗 เดินทางโดยการเช่ารถยนต์ส่วนตัว
สามารถติดต่อเช่าได้ที่สนามบิน

แนะนำ www.avisthailand.com

📍 เกาะเต่า

Stand Up Paddle Boarding

จ.ภูเก็ต

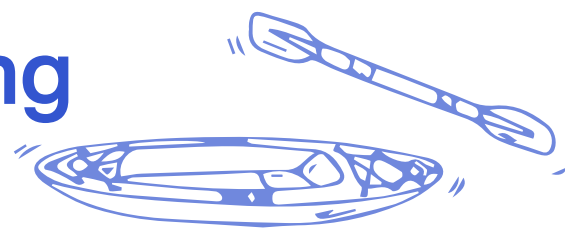

Stand Up Paddle Boarding หรือที่เรียกกันว่าซัพ (SUP) คือบอร์ดยืนพาย เป็นกีฬาพายเรือที่เล่นกลางน้ำนิ่ง ไม่ต้องการคลื่น ใช้การทรงตัวโดยยืนพายบนบอร์ดที่ Paddle Phuket มีทัวร์ SUP ไว้บริการหลากหลายรูปแบบ ตั้งแต่พายไปดูพระอาทิตย์ตกที่หาดในหาน โดยเริ่มพายห้าโมงเย็น เมื่อไปถึงกลางอ่าวก็เป็นช่วงที่พระอาทิตย์ตกพอดี การเฝ้ารอชมแสงสุดท้ายของวันค่อย ๆ ลับหายไปจากเส้นขอบฟ้า เป็นความงามที่น่าประทับใจ ทัวร์ SUP ยังมีทัวร์แบบครึ่งวัน เต็มวัน และแบบสองวันหนึ่งคืน นักท่องเที่ยวสามารถเลือกได้ว่าจะพายไปดำน้ำสนอร์เกิล ไปชมป่าโกงกาง หรือพายลัดเลาะไปสำรวจอ่าวต่าง ๆ โดยทั้งหมดนี้มีผู้ฝึกสอนก่อนเริ่มพาย และมีโค้ชคอยดูแลตลอดทริป

130

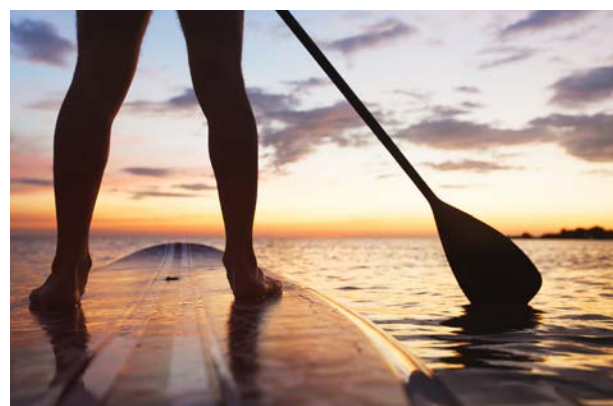

📍 Paddle Phuket

29/22 ม.2 ต.เขาแก้ว อ.เมือง จ.ภูเก็ต

ช่วงเวลา : ทุกวัน

ติดต่อ : 08-4889-1278 (ติดต่อจองล่วงหน้า)

www.paddlephuket.com

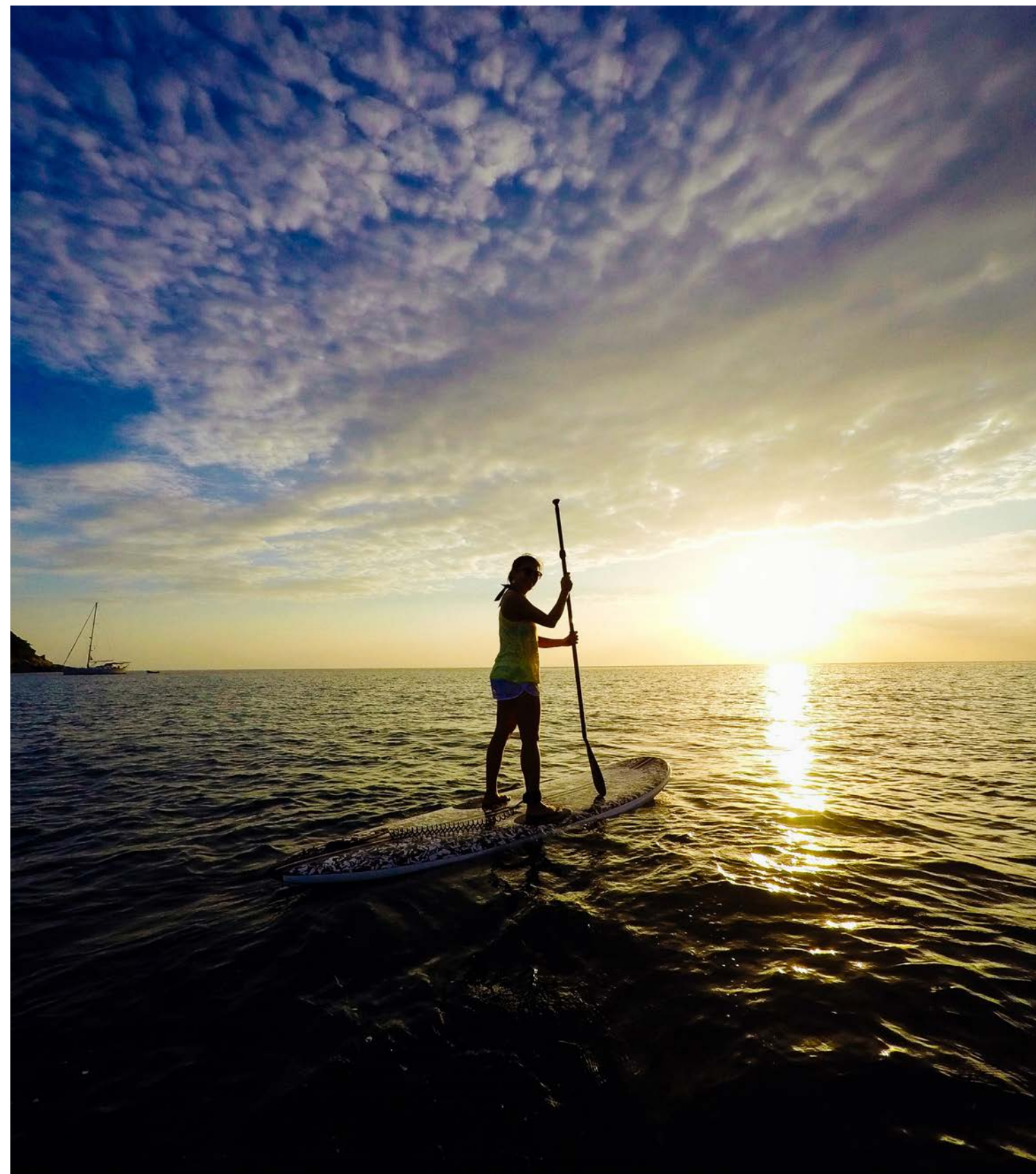

สถานที่ท่องเที่ยวใกล้เคียง :

หาดยะบู้, จุดชมวิวงาเร็ง, บ้านต๊ิงกา

การเดินทาง :

✈ สามารถขึ้นได้สนามบินดอนเมือง

และสนามบินสุวรรณภูมิ

เส้นทาง กรุงเทพฯ - ภูเก็ต

🚗 สามารถขึ้นได้ที่สถานีขนส่ง

สายใต้ใหม่ เส้นทาง กรุงเทพฯ - ภูเก็ต

www.transport.co.th

🚗 เดินทางโดยการเช่ารถยนต์ส่วนตัว

สามารถติดต่อเช่าได้ที่สนามบิน

แนะนำ www.avisthailand.com

📍 Paddle Phuket

Orion Healing Center (Detox & Yoga)

จ.สุราษฎร์ธานี



สัมปูลมูนปาร์ตี้ไปก่อนแล้วลองมาดีท็อกซ์กัน ที่รีทริต
เซ็นเตอร์บนเกาะพะงันแห่งนี้มุ่งเน้นการคืนความสมดุล
ให้ร่างกายและจิตใจด้วยศาสตร์ด้านตะวันออกอันเก่าแก่
อาทิ คอรัสฝึกโยคะ ทำสปาธรรมชาติ การจัดสารพิษ
ออกจากร่างกายด้วยคอรัสดีท็อกซ์ และการบำบัดด้วย
พลังเรกิ Orion Healing Center ตั้งอยู่ที่อ่าวศรีธนูอัน
เงียบสงบ รายล้อมด้วยธรรมชาติ สำหรับผู้ที่รักการฝึก
โยคะ ที่นี่มีคลาสโยคะหลากหลายสำหรับผู้ฝึกทุกระดับ
ตั้งแต่หฐโยคะ อชฎางคโยคะ หยินโยคะ และดีท็อกซ์โยคะ

132



📍 Orion Healing Center (Detox & Yoga)

ช่วงเวลา : ทุกวัน เวลา 08.00 น. - 18.00 น.

ติดต่อ : 0-7744-5966, 08-9038-0085

FB : OrionHealingCenter

www.orionhealing.com



สถานที่ท่องเที่ยวใกล้เคียง :

ทะเลแหวก เกาะพะงัน - เกาะม้า,
อ่าวธารเสด็จ, รั้นเกาะราอัม หาดสน

การเดินทาง :

✈ สามารถขึ้นได้สนามบินดอนเมือง
และสนามบินสุวรรณภูมิ เส้นทาง
กรุงเทพฯ - สุราษฎร์ธานี - เกาะพะงัน

🚗 สามารถขึ้นได้ที่สถานีขนส่ง
สายใต้ใหม่ กรุงเทพฯ - สุราษฎร์ธานี
www.transport.co.th

🚆 สามารถขึ้นได้ที่สถานีรถไฟหัวลำโพง
เส้นทาง กรุงเทพฯ - สุราษฎร์ธานี
www.railway.co.th

🚚 เดินทางโดยเรือโดยสาร สามารถขึ้น
ได้ที่ท่าเรือดอนสักหรือท่าเรือท่าทอง

🚗 เดินทางโดยการเช่ารถยนต์ส่วนตัว
สามารถติดต่อเช่าได้ที่สนามบิน
แนะนำ www.avisthailand.com

📍 Orion Healing Center

มอเตอร์สปอร์ต จ.บุรีรัมย์

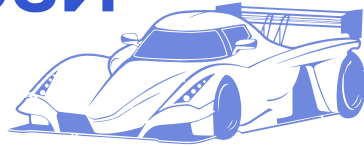

บุรีรัมย์ อินเตอร์เนชั่นแนล เซอร์กิต สนามแข่งรถมาตรฐานสมาพันธ์รถยนต์นานาชาติ FIA เกรด 1 เป็นสนามที่อนุญาตให้จัดการแข่งขันรถยนต์สูตร 1 หรือรถฟอร์มูล่า 1 รวมถึงได้รับการรับรองจากสมาพันธ์จักรยานยนต์นานาชาติ (FIM) ว่าเป็นสนามแข่งรถมาตรฐานที่สามารถจัดการแข่งขันโมโตจีพี หรือจักรยานยนต์ทางเรียบ โดยภายในพื้นที่ 1,200 ไร่ของสนาม มีระยะทางต่อรอบ 4.554 กม. ทิศทางการวิ่งเป็นแบบตามเข็มนาฬิกา ประกอบด้วยจำนวนโค้งทั้งสิ้น 12 โค้ง แบ่งเป็นขวา 7 โค้ง และซ้าย 5 โค้ง จุผู้ชมได้ 50,000 คน จุดเด่นของสนามคือผู้ชมสามารถมองเห็นทุกส่วนของแทร็กเมื่ออยู่บนแกรนด์สแตนด์ นับว่าเป็นสนามเดียวในโลกที่สามารถมองเห็นการแข่งขันทั้งสนามได้ 100%

134



📍 บุรีรัมย์ อินเตอร์เนชั่นแนล เซอร์กิต

444/5 ม.15 ถ.บุรีรัมย์-ประโคนชัย อ.เมือง จ.บุรีรัมย์

ช่วงเวลา : เฉพาะช่วงจัดงานการแข่งขัน

ติดต่อ : 0-4460-4200

www.bric.co.th



สถานที่ท่องเที่ยวใกล้เคียง :

อุทยานไม้ดอกพลาเพลิน, วนอุทยานเขากระโดง, ตลาดเซราะกราว บุรีรัมย์

การเดินทาง :

✈ สามารถขึ้นได้สนามบินดอนเมือง และสนามบินสุวรรณภูมิ

เส้นทาง กรุงเทพฯ - บุรีรัมย์

🚗 สามารถขึ้นได้ที่สถานีขนส่ง

หมอชิต 2 เส้นทาง กรุงเทพฯ - บุรีรัมย์

www.transport.co.th

🚆 สามารถขึ้นได้ที่สถานีรถไฟหัวลำโพง

เส้นทาง กรุงเทพฯ - บุรีรัมย์

www.railway.co.th

🚗 เดินทางโดยการเช่ารถยนต์ส่วนตัว

สามารถติดต่อเช่าได้ที่สนามบิน

แนะนำ www.avisthailand.com

📍 บุรีรัมย์ อินเตอร์เนชั่นแนล เซอร์กิต

Fit Fac Muay Thai Academy

จ.กรุงเทพมหานคร 

Fit Fac Muay Thai Academy มีอิมต่อยมวยกระจายอยู่ในเขต กรุงเทพมหานครและปริมณฑล 10 สาขา และอีก 2 สาขาอยู่ที่ จ.ระยอง และจ.ขอนแก่น ท่าเลที่ตั้งส่วนใหญ่สะดวกต่อการเดินทาง เช่น สาขา เอกมัย ตั้งอยู่ภายในห้างเกตเวย์ เอกมัย ซึ่งติดกับสถานีรถไฟฟ้า เอกมัย เป็นอิมที่เน้นการออกกำลังกายกระชับสัดส่วนตามดัชนีมวลกาย หรือ Body Mass Index และมีคลาสมวยไทย นักท่องเที่ยวที่ไม่เคย ต่อยมวยมาก่อน สามารถประเดิมการต่อยมวยครั้งแรกที่นี่ได้อย่าง ปลอดภัย เพราะความพิเศษของที่นี่คือมีนักมวยไทยมืออาชีพและ อาจารย์จากคณะวิทยาศาสตร์การกีฬา มหาวิทยาลัยมหิดล เป็นผู้ ออกแบบคลาสเรียนให้เหมาะสม นักท่องเที่ยวสามารถเลือกที่จะเรียน คลาสมวยไทยธรรมดา หรือการออกกำลังกายแบบ Emotional Involvement Training (EIT) ที่มีหลากหลายรูปแบบ รวมไปถึงการ ออกกำลังกายแบบ High Interval Intensity Training (HIIT) ซึ่งช่วย ให้ร่างกายเผาผลาญไขมันได้มากกว่าปกติเพื่อช่วยกระชับสัดส่วน

136

Fit Fac Muay Thai Academy

มีทั้งหมด 12 สาขา ในกรุงเทพมหานครและปริมณฑล 10 สาขา ได้แก่ สาขาพระราม 9, สาทร, เอกมัย, เมืองทองธานี, รังสิต, รามอินทรา, ศรีนครินทร์, ราชพฤกษ์, เฟลิมจิต, ตลิ่งชัน
ต่างจังหวัดอีก 2 สาขา คือ สาขา จ.ระยอง และ จ.ขอนแก่น
ช่วงเวลา : วันจันทร์ - วันศุกร์ เวลา 13.00 น. - 21.30 น.
วันเสาร์ - วันอาทิตย์ เวลา 10.00 น. - 21.30 น.
ติดต่อ : 08-9890-5995 www.fitfacmuaythai.com

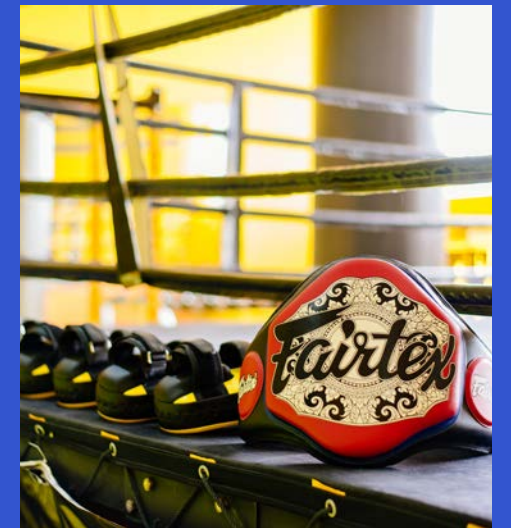

สถานที่ท่องเที่ยวใกล้เคียง :

ศูนย์วิทยาศาสตร์เพื่อการศึกษาท้องฟ้า
จำลองกรุงเทพมหานคร, ห้างเอ็มโพเรียม,
อุทยานเบญจสิริ

การเดินทาง : สาขาเอกมัย

 รถโดยสารสาธารณะ: แท็กซี่,
รถประจำทาง สาย 2, 23, 25, 38, 40,
48, 98, 133, 501, 508

 เดินทางโดย BTS สถานีเอกมัย
ทางออก 4

 เดินทางโดยการเช่ารถยนต์ส่วนตัว
สามารถติดต่อเช่าได้ที่สนามบิน
แนะนำ www.avisthailand.com

 Gateway Ekamai

สนามกอล์ฟ



สนามกอล์ฟในเมืองไทยได้ถูกพัฒนาขึ้นเรื่อย ๆ เพื่อตอบสนองความต้องการของนักท่องเที่ยว และนักกีฬาที่ต้องการพัฒนางสวิง และฝึกซ้อมการตีสโตรกได้ที่สนามฝึกซ้อม ปัจจุบันหลายสนามมีโปรกอล์ฟผู้ฝึกสอนสามารถให้คำปรึกษาแก่นักกอล์ฟที่ต้องการพัฒนาทักษะการตีกอล์ฟ เช่น สอนวงสวิงให้ถูกหลักตามเบสิค แก้วสวิงให้ดีขึ้น หรือการสโตรกไกล ด้วยสนามกอล์ฟที่มีคุณภาพ การออกแบบสนามโดยผู้เชี่ยวชาญ พร้อมการบริการที่ครอบคลุม ทั้งสนามโดร์ฟกอล์ฟ, ร้านอาหาร, คลับเฮาส์, ที่พักริมสระ, สระว่ายน้ำ ด้วยความพร้อมของสนามในด้านต่าง ๆ จึงทำให้มีนักกอล์ฟทั้งมือโปรและมือใหม่เดินทางเข้ามาใช้บริการกันอย่างต่อเนื่อง

สนามกอล์ฟที่แนะนำ :

📍 เดอะวินเทจ คลับ

สนามกอล์ฟขนาดมาตรฐาน 18 หลุม พาร์ 72 ความยาว 6,720 หลา ออกแบบ โดย Arthur Hills and Associates นายกสมาคม นักออกแบบสนามกอล์ฟแห่งประเทศสหรัฐอเมริกา เป็นนักออกแบบที่มีชื่อเสียงระดับโลก ผู้หนึ่ง สนามกอล์ฟได้รับการออกแบบสไตล์ Nature Design ในลักษณะ Rolling Terrain เพื่อให้ นักกอล์ฟทุกเพศ ทุกวัย และทุกระดับความสามารถเล่นได้ อย่างสนุกสนาน www.vintagegolfthai.com

📍 Bangkok Golf Club

สนามกอล์ฟมาตรฐานบนเนื้อที่ประมาณ 350 ไร่ ออกแบบโดยเอาต์ของสนามในแต่ละหลุมได้หลากหลาย ทำท่ายความสามารถนักกอล์ฟ อีกทั้งยังมีบริการการออกรอบกลางคืน หรือ Night Golf เป็นทางเลือกให้ผู้ที่สะดวกในช่วงเวลากลางวัน www.mbkkgolf.com

📍 ภูเก็ต คันทรี คลับ

สนามกอล์ฟมาตรฐาน 18 หลุม จำนวนพาร์ 72 มีแฟร์เวย์ที่เขียวชอุ่ม ทุกหลุมมีความท้าทายในตัวของตัวเอง www.phuketcountryclub.com

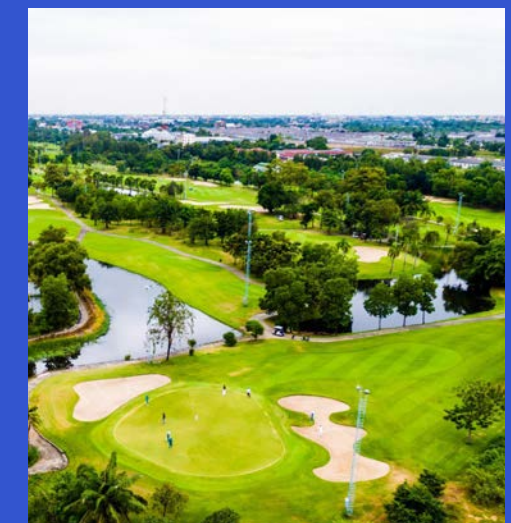
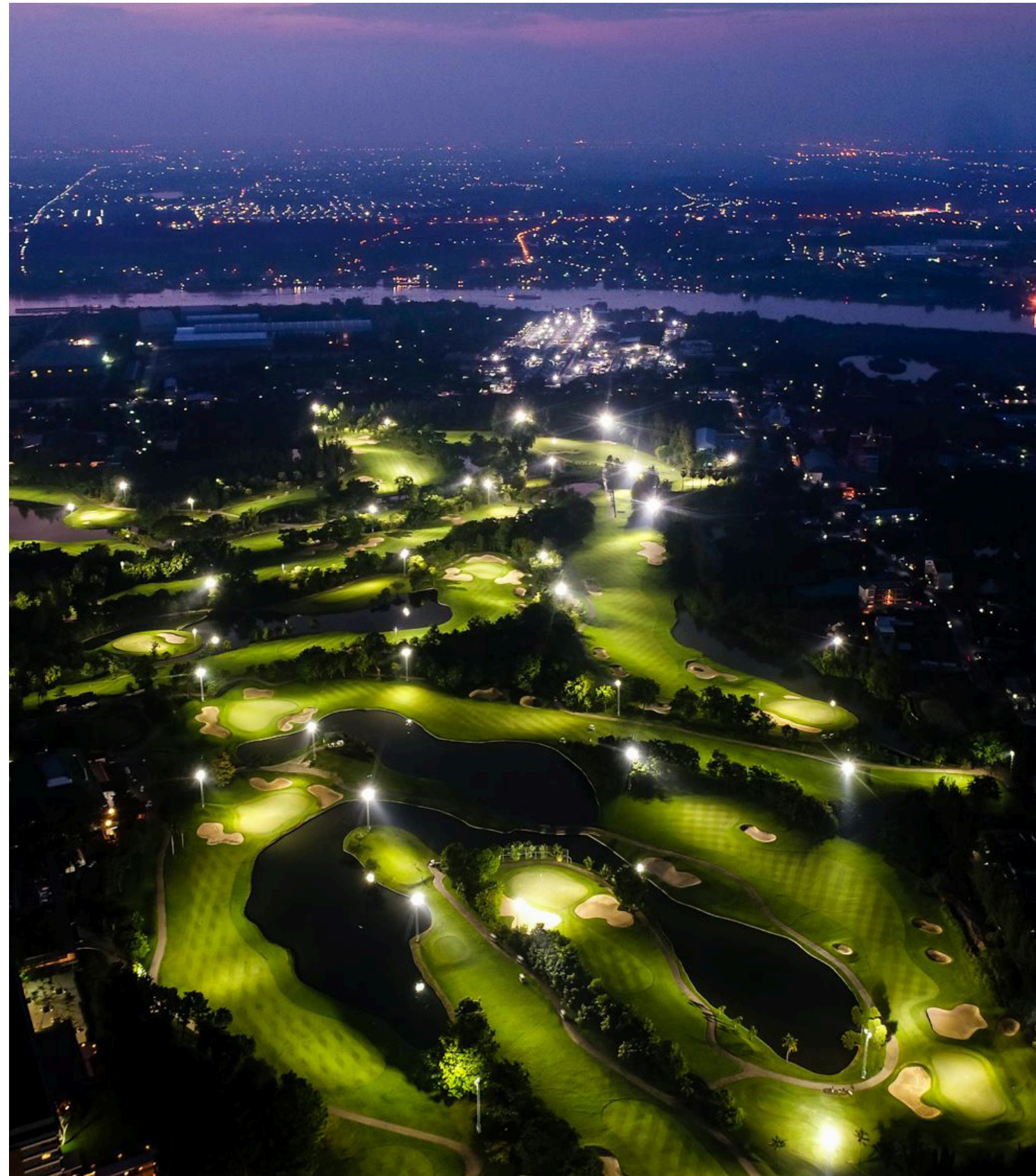

งานวิ่งในประเทศไทย



ปัจจุบันการวิ่งเป็นกีฬาที่ได้รับความนิยมไปทั่วโลก ประเทศไทยก็เช่นกัน โดยมีงานวิ่งจัดขึ้นทุกสัปดาห์ มีทั้งงานวิ่งทางเรียบและวิ่งเทรลหลายร้อยงาน ตลอดปี รวมถึงอีเวนต์ใหญ่ ๆ ที่จัดติดต่อกัน จนเป็นประเพณี ได้แก่

📍 Bangkok Marathon

งานวิ่งกลางเมืองหลวงของประเทศไทย เริ่มจัดตั้งแต่ปี พ.ศ.2531 มาจนถึงปัจจุบัน โดยกำหนดจัดการแข่งขันในวันอาทิตย์ สัปดาห์ที่ 3 ของเดือนพฤศจิกายน

📍 Amazing Thailand Marathon

หรือวิ่งผ่าเมือง เป็นงานวิ่งที่ปิดการจราจรทั่วกรุงเทพฯ ตลอดเส้นทางวิ่ง

งานวิ่งที่มีมาตรฐานในการจัดงานและจัดขึ้นในทุก ๆ ปี
เช็ครายงานวิ่งได้ที่ :

1. www.thailandtrileague.com
2. www.wingnaidee.com
3. www.teelakow.com
4. www.runningconnect.com

📍 Chombueng Marathon

งานวิ่งมาราธอนระดับตำนานของ อ.จอมบึง จ.ราชบุรี มีสโลแกนว่า “มาราธอนชาวบ้านมาตรฐานสากล” กำหนดจัดงานในเดือนมกราคม

📍 Bangsaen 42

งานวิ่งฟูลมาราธอนระยะเดียวเลียบชายทะเล จังหวัดชลบุรี ผ่านการรับรองมาตรฐานเส้นทาง การแข่งขันและระยะวิ่งจาก AIMS/IAAF Course Measurement นักวิ่งสามารถนำผลการวิ่งในสนามนี้ เพื่อใช้รับรองในการสมัครวิ่งงานมาราธอนระดับโลกอย่างงานบอสตันมาราธอนได้ กำหนดจัดงานวันอาทิตย์แรกของเดือนพฤศจิกายน

📍 Buriram Marathon

เป็นงานวิ่งที่ชาวบุรีรัมย์ในพื้นที่ออกมาต้อนรับ นักวิ่งอย่างอบอุ่นตลอดเส้นทาง เป็นอีกหนึ่งงานวิ่งมาตรฐานสากล กำหนดจัดงานอาทิตย์ที่ 2 ของเดือนกุมภาพันธ์

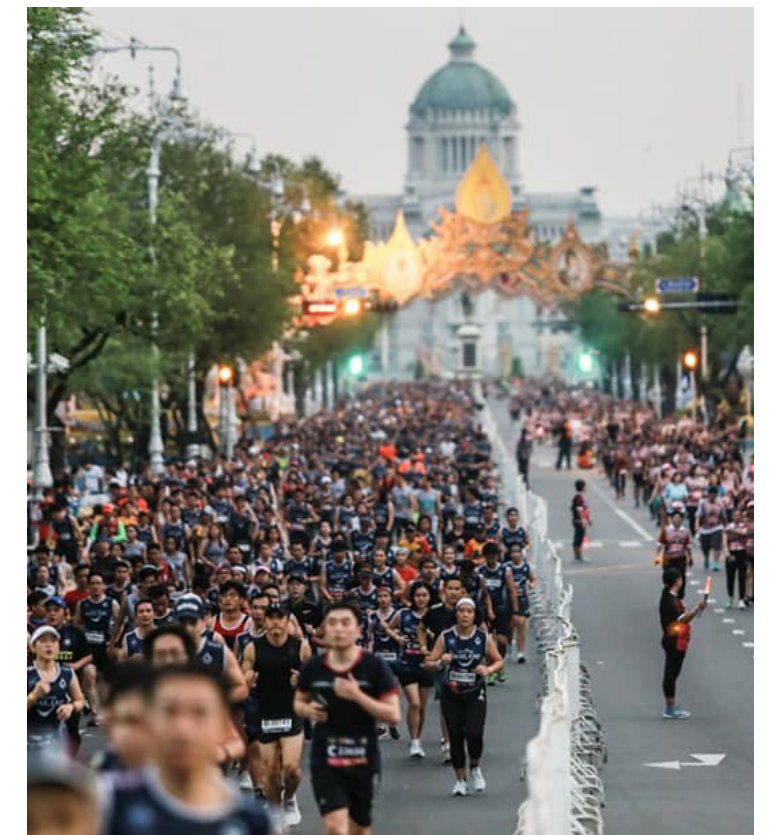
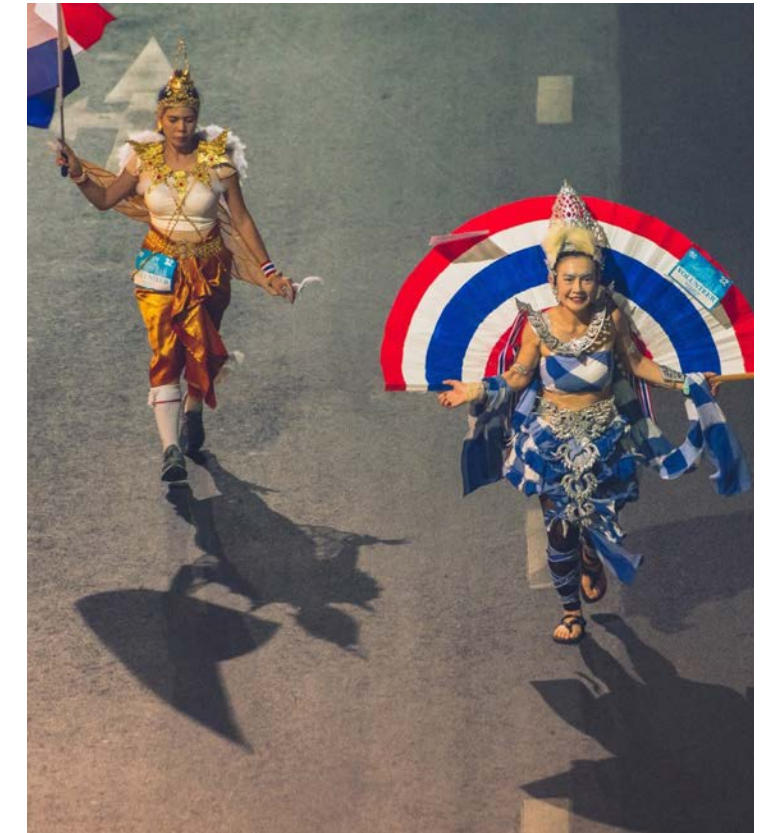



งานวิ่งในประเทศไทย



งานวิ่งสไตล์สร้างสรรค์และงานวิ่งเทรลที่มีคอนเซ็ปต์โดดเด่น มีมาตรฐานในการจัดงานได้แก่

Centralfestival Bikini Beach Race

มีวัตถุประสงค์เพื่อส่งเสริมให้ประชาชนออกกำลังกายและสร้างสีสันให้ผู้ร่วมกิจกรรมได้รับความสนุกสนาน ความบันเทิง เป็นการสร้างแรงบันดาลใจในการดูแลสุขภาพและรูปร่าง

RUN FOR HEROES

“วิ่งเพื่อผู้พิทักษ์ป่า” คอนเซ็ปต์งานวิ่งเพื่อรณรงค์ให้สังคมตระหนักถึงการทำงานของผู้พิทักษ์ป่า เพื่อสร้างขวัญและกำลังใจให้เจ้าหน้าที่ปฏิบัติหน้าที่ได้อย่างไม่ต้อง “ห่วงหน้าพะวงหลัง”

Tanaosri Trail

ถือเป็นงานวิ่งเทรลที่โหดที่สุดงานหนึ่งในเมืองไทย เป็นเส้นทางวิ่งบนเทือกเขาตะนาวศรี พื้นที่ชายแดนประเทศไทยและประเทศพม่า เนื่องจากสภาพภูมิประเทศที่เป็นภูเขาสูงชันอย่างต่อเนื่อง โดยระยะทางวิ่งสูงสุด คือ 110 กิโลเมตร ความชันที่ 6,380 เมตร กำหนดจัดงานสัปดาห์ที่ 2 ของเดือนธันวาคม

Amazing Cosplay Fun Run

งานวิ่งที่รวมตัวเหล่านักวิ่งในชุดแฟนซี ซึ่งนอกจากจะมาแข่งขันความเร็วกันแล้ว ยังมาประชันการแต่งตัวในชุดคอสเพลย์ เส้นทางวิ่งคือ ถ.ธนรัชต์ กม.8 (ถนนทางขึ้นอุทยานฯ เขาใหญ่) อ.ปากช่อง จ.นครราชสีมา

The North Face 100

ถือว่าเป็นซีรีส์ Ultra Trail เส้นทางธรรมชาติที่เป็นสัญลักษณ์ในภูมิภาคเอเชียแปซิฟิก เป็นงานวิ่งเทรลที่สองข้างทางคือไร่อ้อยและไร่ข้าวโพด เป็นงานวิ่งที่มีแดดเจิดจ้า ท้าทายกำลังกายและกำลังใจของนักวิ่งอย่างมากอีกงานหนึ่ง



amazing
THAILAND





WELLBEING

L I F E

WELLBEING
L I F E



ภูโคลนคันทรี่คลับ

จ.แม่ฮ่องสอน



นอกจากทะเลสาบเดดซีในอิสราเอลและจอร์แดน และแหล่งโคลนจากลาวาภูเขาไฟในโรมาเนียแล้ว แหล่งโคลนธรรมชาติหนึ่งในสามของโลกอยู่ที่ จ.แม่ฮ่องสอน ซึ่งภูโคลนคันทรี่คลับเป็นทั้งสถานที่ท่องเที่ยว และให้บริการด้านสุขภาพและความงามจากสายน้ำแร่ธรรมชาติใต้พื้นดิน และโคลนบริสุทธิ์ ปราศจากสิ่งกำมะถัน มีบริการสุขภาพและความงามมากมาย อาทิ แช่เท้า แช่ตัวในบ่อน้ำร้อน พอกผิวหน้าด้วยโคลนธรรมชาติ นวดแผนไทย นวดน้ำมัน นอกจากนี้ยังมีผลิตภัณฑ์เพื่อสุขภาพจากโคลนและน้ำแร่ธรรมชาติ หลากชนิดให้ได้เลือกซื้อ รวมทั้งยังสามารถเข้าชมบ่อโคลนต้นสายของวัดกุดิบบ

แนะนำ :

แช่เท้าและพอกหน้าด้วยโคลน แช่ตัวในบ่อน้ำแร่

ภูโคลนคันทรี่คลับ

ต.หมอกจำแป่ อ.เมือง จ.แม่ฮ่องสอน

ช่วงเวลา : ทุกวัน เวลา 08.00 น. - 18.30 น.

ติดต่อ : 0-53258-2579

www.phuklon.co.th



สถานที่ท่องเที่ยวใกล้เคียง :

วัดพระธาตุดอยกองมู, สะพานชุตองเป็

การเดินทาง :

✈ สามารถขึ้นได้ที่สนามบินดอนเมืองและสนามบินสุวรรณภูมิ

เส้นทาง กรุงเทพฯ - เชียงใหม่ - แม่ฮ่องสอน

🚗 สามารถขึ้นได้ที่สถานีขนส่งหมอชิต 2

เส้นทาง กรุงเทพฯ - แม่ฮ่องสอน www.transport.co.th

🚗 เดินทางโดยการเช่ารถยนต์ส่วนตัว สามารถติดต่อเช่าได้ที่

สนามบิน แนะนำ www.avisthailand.com

📍 ภูโคลนคันทรี่คลับ

Fah Lanna Spa

จ.เชียงใหม่

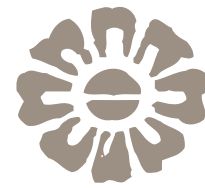

Fah Lanna Spa บริการสปาเพื่อสุขภาพและความผ่อนคลาย สถานที่ทั้งห้องสปาและสถาปัตยกรรมออกแบบโดยผสมผสานอัตลักษณ์ล้านนาและดีไซน์ร่วมสมัยให้ความรู้สึกสงบผ่อนคลายตั้งแต่ก้าวเข้าประตู ฟ้าล้านนาสปา มีโปรแกรมสปาให้เลือกหลากหลาย ทั้งการนวดไทยแผนโบราณ อโรมาเธอราพี นวดผ่อนคลาย นวดเพื่อความงาม และการบริการเวกซ์จุดต่าง ๆ แนะนำ Signature Treatments คือ Fah Lanna Wisdom นวดแผนไทยล้านนา นวดด้วยลูกประคบสมุนไพร และนวดดิชนีนาง ซึ่งทำนวดออกแบบให้เคลื่อนไหวในลักษณะท่าร้ายรำของไทย

แนะนำ :

แพ็คเกจ Fah Lanna Wisdom

📍 Fah Lanna Spa

สาขาในเขตเมืองเก่า 57/1 ถ.เวียงแก้ว จ.เชียงใหม่

สาขานิมนาน 4/1 ถ.นิมนานเหมินท์ ซ.15 จ.เชียงใหม่

ช่วงเวลา : ทุกวัน เวลา 10.00 น. - 22.00 น.

ติดต่อ : 0-5341-6191

www.fahlanna.com

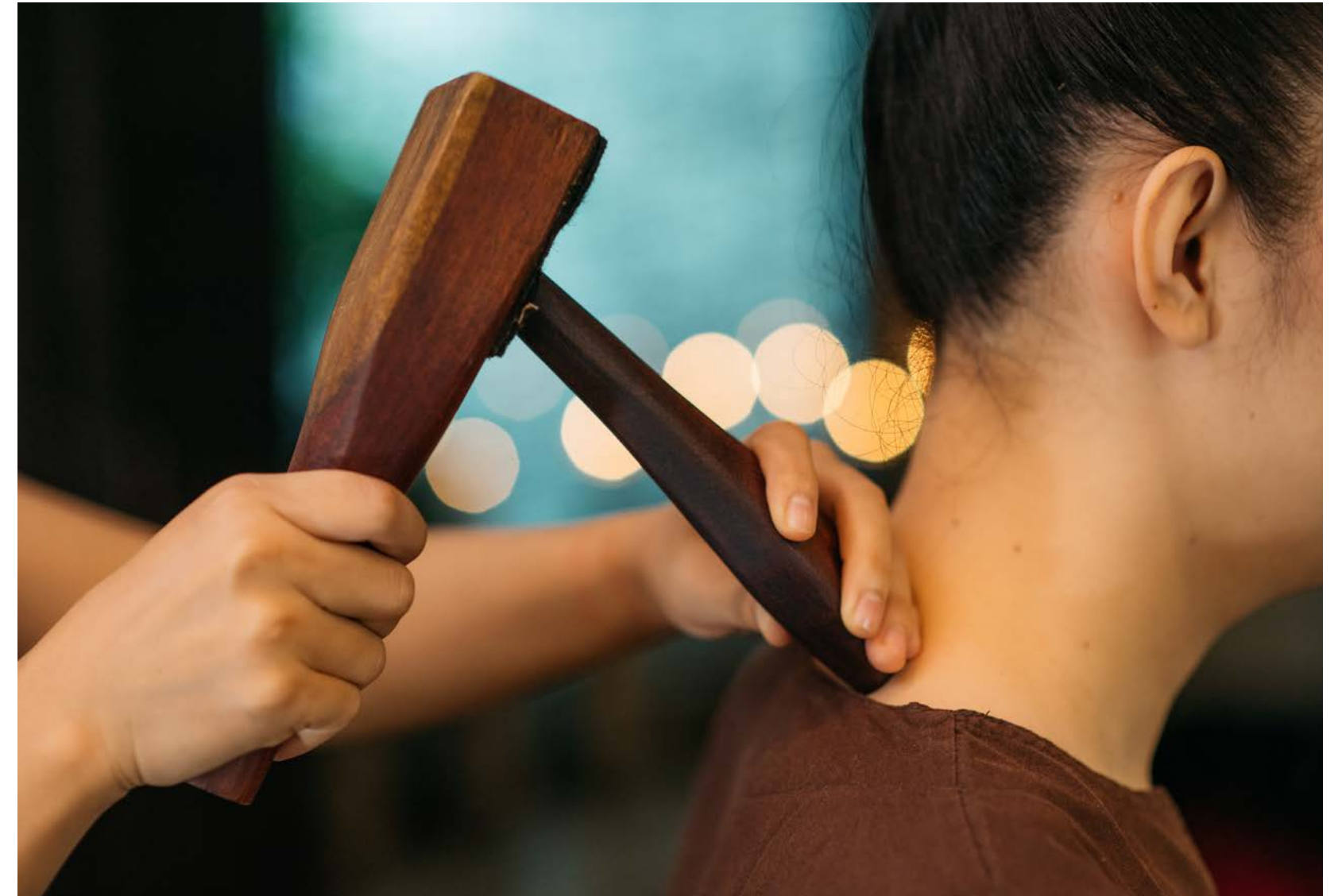

สถานที่ท่องเที่ยวใกล้เคียง : ถนนนิมนานเหมินท์, ห้าง Maya

การเดินทาง :

✈ สามารถขึ้นได้ที่สนามบินดอนเมืองและสนามบินสุวรรณภูมิ

เส้นทาง กรุงเทพฯ - เชียงใหม่

🚗 สามารถขึ้นได้ที่สถานีขนส่งหมอชิต 2

เส้นทาง กรุงเทพฯ - เชียงใหม่ www.transport.co.th

🚆 เดินทางโดยรถไฟ สามารถขึ้นได้ที่สถานีรถไฟหัวลำโพง

เส้นทาง กรุงเทพฯ - เชียงใหม่ www.railway.co.th

🚗 เดินทางโดยการเช่ารถยนต์ส่วนตัว สามารถติดต่อเช่าได้ที่

สนามบิน แนะนำ www.avisthailand.com

📍 Fah Lanna Spa

ปันนา สปา จ.เชียงใหม่



ปันนา สปา ผสมผสานอารยธรรมล้านนาทั้งด้านสถาปัตยกรรมและการบริการ ตกแต่งภายในด้วยเฟอร์นิเจอร์ไม้ทั้งหมด ให้ความรู้สึกอบอุ่นใกล้ชิดธรรมชาติ ความโดดเด่นของที่นี่คือการนำผลิตภัณฑ์จากข้าวมาใช้ในการทำสปาสำหรับผิวกายและผิวหน้า เป็นแนวคิดของการนำวิถีชีวิตชาวล้านนามาผสมผสานกับทรีตเมนต์ โดยเริ่มจากการอาบน้ำด้วยน้ำนมข้าว หรือจะเป็นการนวดมวยไทย ซึ่งได้พัฒนาต่อยอดมาจากศิลปะท่วงท่าของมวยไทย และการใช้น้ำมันรำข้าวเพื่อการนวดบำบัดกล้ามเนื้อ เป็นการฟื้นฟูให้ผิวกระชับและกระชับรูขุมขน

แนะนำ :

Muay Thai Spa Package

📍 โรงแรมศิริปันนา วิลล่า รีสอร์ท แอนด์ สปา

36 ถ.ราชบุรุษอุทิศ ต.วัดเกต อ.เมือง จ.เชียงใหม่

ช่วงเวลา : ทุกวัน เวลา 10.00 น. - 18.00 น.

ติดต่อ : 0-5329-4656

www.siripanna.com



สถานที่ท่องเที่ยวใกล้เคียง :

ย่านเมืองเก่าวัดเกต, ประตูกำแพง

การเดินทาง :

✈ สามารถขึ้นได้ที่สนามบินดอนเมือง

และสนามบินสุวรรณภูมิ เส้นทาง กรุงเทพฯ - เชียงใหม่

🚗 สามารถขึ้นได้ที่สถานีขนส่งหมอชิต 2

เส้นทาง กรุงเทพฯ - เชียงใหม่ www.transport.co.th

🚆 สามารถขึ้นได้ที่สถานีรถไฟหัวลำโพง

เส้นทาง กรุงเทพฯ - เชียงใหม่ www.railway.co.th

🚗 เดินทางโดยการเช่ารถยนต์ส่วนตัว สามารถติดต่อ

เช่าได้ที่สนามบิน แนะนำ www.avisthailand.com

📍 โรงแรมศิริปันนา วิลล่า รีสอร์ท แอนด์ สปา

คีราสปา จ.เชียงใหม่



คีราสปา สปาความงามและสปาเพื่อสุขภาพที่ให้บริการนวดแผนไทย นวดน้ำมันอโรมา ที่ให้คุณได้สัมผัสกับความสูงและความผ่อนคลายในสไตล์ “สยามล้านนา” ซึ่งเป็นแนวคิดและความรู้ที่เป็นมรดกทางวัฒนธรรมและภูมิปัญญาในการดูแลความงามพร้อมกับการรักษา เพื่อความงามและสุขภาพร่างกายด้วยการดูแลผิวด้วยสมุนไพร และเทคนิคการนวดที่ไม่เหมือนใคร คีราสปายังพาทุกคนเดินทางย้อนเวลากลับไปสู่ยุคล้านนาเก่า และสัมผัสความลับที่สืบทอดมาจากรุ่นสู่รุ่นของการรักษา ซึ่งช่วยนำพาร่างกายไปสู่การเปิดรับความรู้สึกทางสายตา เสียง กลิ่น รส และสัมผัสด้วยสุนทรียภาพ

แนะนำ :
Zira Spa Experience

📍 คีราสปา

8/1 ถ.ราชวิถี ต.ศรีภูมิ อ.เมือง จ.เชียงใหม่
ช่วงเวลา : ทุกวัน เวลา 10.00 น. - 22.00 น.
ติดต่อ : 0-5322-2288
อีเมล : zira.secret@gmail.com
FB: ziraspaspa

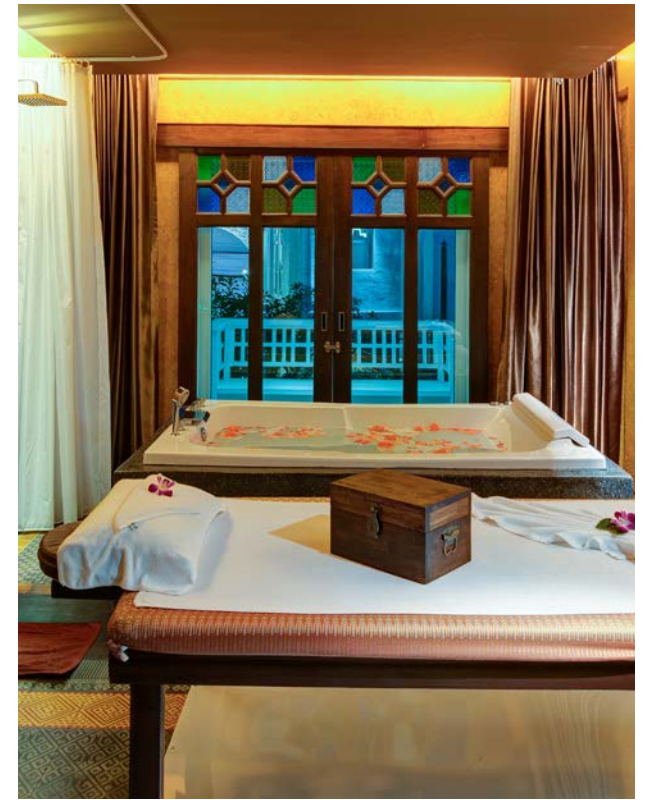
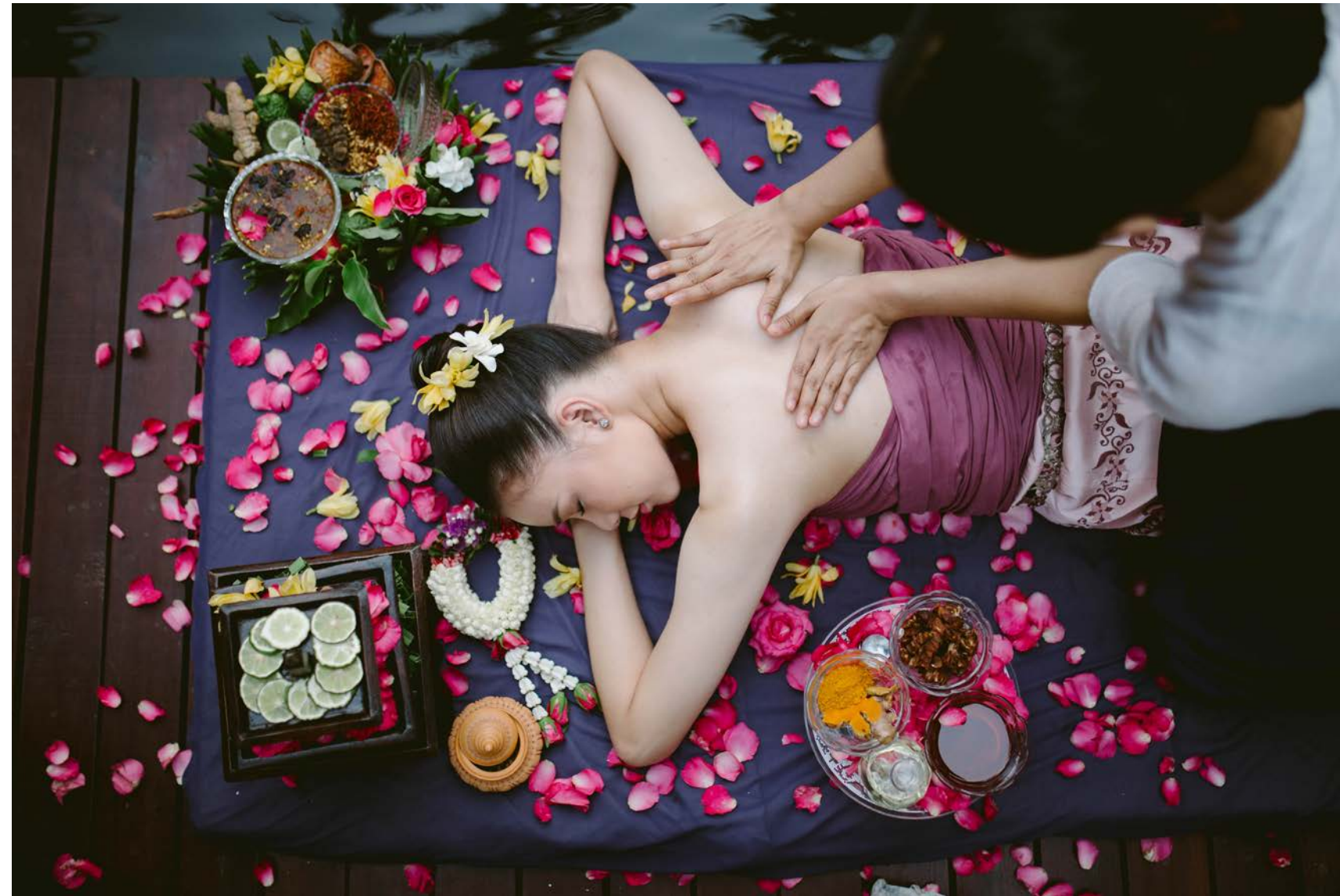

สถานที่ท่องเที่ยวใกล้เคียง :

นาซี จำปู๋, น้ำพุร้อนสันกำแพง

การเดินทาง :

✈ สามารถขึ้นได้ที่สนามบินดอนเมืองและสนามบินสุวรรณภูมิ เส้นทาง กรุงเทพฯ - เชียงใหม่

🚗 สามารถขึ้นได้ที่สถานีขนส่งหมอชิต 2

เส้นทาง กรุงเทพฯ - เชียงใหม่

www.transport.co.th

🚆 สามารถขึ้นได้ที่สถานีรถไฟหัวลำโพง

เส้นทาง กรุงเทพฯ - เชียงใหม่ www.railway.co.th

🚗 เดินทางโดยการเช่ารถยนต์ส่วนตัว

สามารถติดต่อเช่าได้ที่สนามบิน

แนะนำ www.avisthailand.com

📍 คีราสปา



Ryn Spa

จ.ภูเก็ต



Ryn Spa ได้รับแรงบันดาลใจมาจากความหมายของสปา คือการใช้ “น้ำ” ซึ่งเป็นองค์ประกอบในการบำบัดดูแลสุขภาพควบคู่ไปกับวิถีของแพทย์ทางเลือก โดยใช้ศาสตร์สัมผัสทั้งห้าที่ให้ความรู้สึกผ่อนคลายและสบาย โดยสร้างเอกลักษณ์เฉพาะตัว เริ่มตั้งแต่ท่านวดที่ได้ผู้เชี่ยวชาญด้านกายวิภาควิทยาเป็นทีปรึกษาในการออกแบบท่านวดซิกเนเจอร์ เพื่อให้สามารถตอบสนองความต้องการของลูกค้าได้ตรงจุด ผลิตภัณฑ์ทั้งหมดของริน (Ryn) เป็นผลิตภัณฑ์ออร์แกนิกที่คิดสรรส่วนประกอบอย่างพิถีพิถัน ปราศจากสารเคมีที่ทำร้ายผิวในระยะยาว

แนะนำ :

แพ็คเกจ Ryn Signature Wellbeing Massage เป็นแพ็คเกจสำหรับผู้มีปัญหาเรื่องการนอน และ Free as a Bird สำหรับผู้ที่ต้องการผ่อนคลายความเครียดจากการทำงานหนัก

📍 Ryn Spa

1 ซ.ราษฎร์อุทิศ 200 ปี 2 ต.ป่าตอง จ.ภูเก็ต
ช่วงเวลา : ทุกวัน เวลา 09.00 น. - 22.00 น.
ติดต่อ : 0-7623-1999
www.grandmercurephuketpatong.com

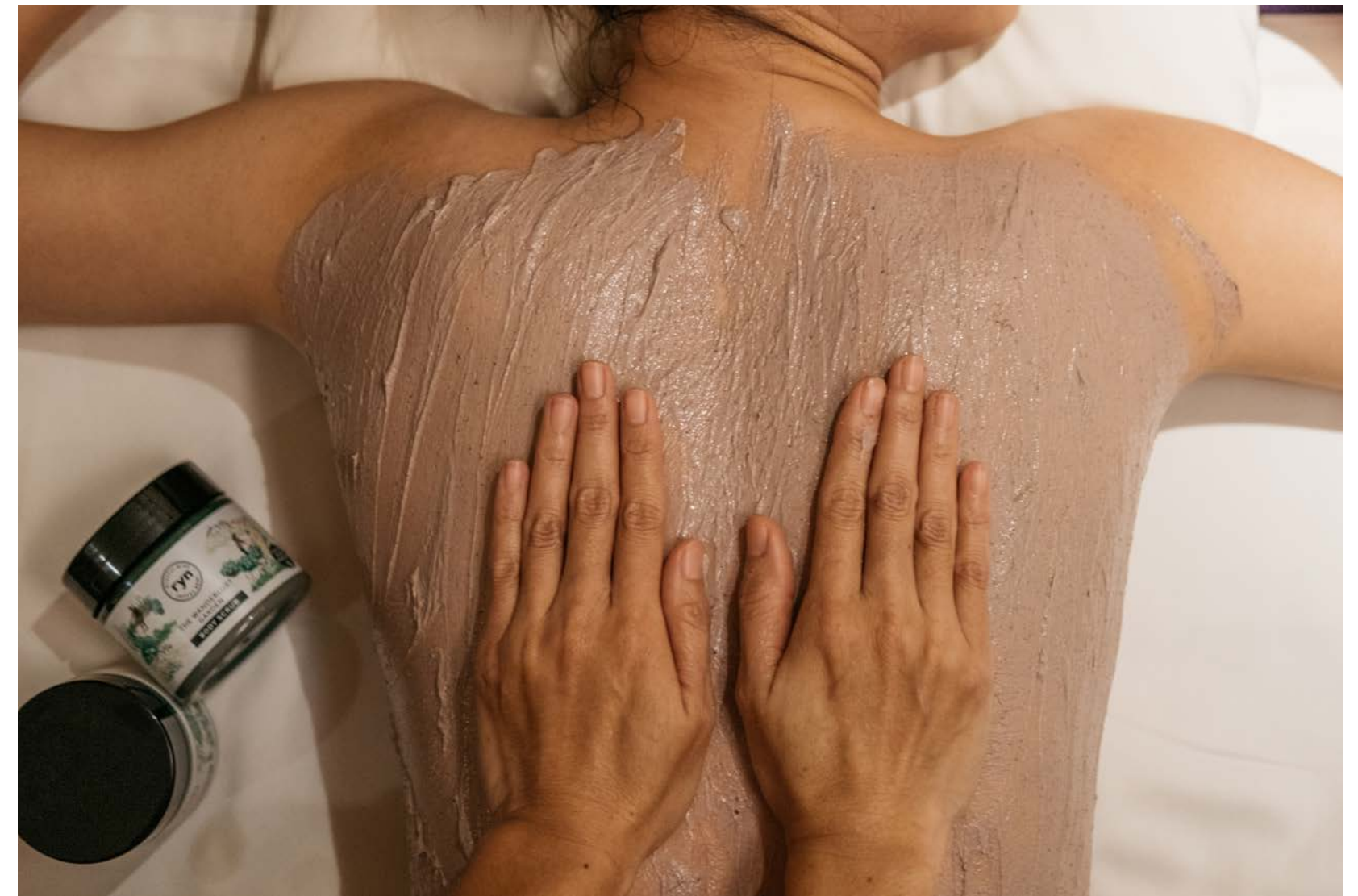

สถานที่ท่องเที่ยวใกล้เคียง :

หาดป่าตอง, ร้านฉลองเบย์ริม

การเดินทาง :

✈ สามารถขึ้นได้ที่สนามบินดอนเมือง และสนามบินสุวรรณภูมิ เส้นทาง กรุงเทพฯ - ภูเก็ต
🚗 สามารถขึ้นได้ที่สถานีขนส่งหมอชิต 2 เส้นทาง กรุงเทพฯ - ภูเก็ต www.transport.co.th
🚗 เดินทางโดยการเช่ารถยนต์ส่วนตัว สามารถติดต่อเช่าได้ที่สนามบิน แนะนำ www.avisthailand.com
📍 Ryn Spa

Tamarind Springs

จ.สุราษฎร์ธานี



Tamarind Springs สถานที่ที่มีมนต์ขลังผสมผสานสภาพแวดล้อมทางธรรมชาติกับสถาปัตยกรรมที่สวยงาม มีทำเลที่ตั้งโดดเด่นบนลำห้วยภูเขาหินแกรนิตขนาดใหญ่ พร้อมน้ำตกและสระน้ำหิน นอกเหนือจากแพ็คเกจจนวนคแผนไทย นวดน้ำมัน นวดหน้า และนวดตัวด้วยหินร้อนแล้ว ยังมีโปรแกรมการนวดเอาต์ดอร์ท่ามกลางธรรมชาติ ล่องลอยไปในสายน้ำภายในถ้ำ เป็นโปรแกรมการนวดแบบอบไอน้ำด้วยสมุนไพรและสระหินเย็น โดยเปิดบริการเวลา 10.00 น. - 17.00 น. ดูแลโดยนักบำบัดมืออาชีพซึ่งได้รับการฝึกฝนในระดับสากลในเทคนิคแบบตะวันออกและตะวันตก

📍 Tamarind Springs

205/7 ต.ท้องตะเคียน อ.เกาะสมุย จ.สุราษฎร์ธานี

ช่วงเวลา : ทุกวัน เวลา 09.00 น. - 20.00 น.

ติดต่อ : 08-5926-4626

FB : Tamarind Springs



สถานที่ท่องเที่ยวใกล้เคียง : หาดเฉวง, หมู่เกาะอ่างทอง
การเดินทาง :

✈ สามารถขึ้นได้ที่สนามบินดอนเมืองและสนามบินสุวรรณภูมิ
เส้นทาง กรุงเทพฯ - สุราษฎร์ธานี หรือกรุงเทพฯ - เกาะสมุย

🚗 สามารถขึ้นได้ที่สถานีขนส่งสายใต้ใหม่

เส้นทาง กรุงเทพฯ - สุราษฎร์ธานี www.transport.co.th

🚗 เดินทางเพื่อไปเกาะสมุย โดยเดินทางจากสนามบินจะมีรถมินิบัส (รถตุ้) บริการรับส่งถึงท่าเรือดอนสัก ซึ่งเป็นท่าเทียบเรือเฟอร์รี่

🚗 เดินทางโดยการเช่ารถยนต์ส่วนตัว สามารถติดต่อเช่าได้ที่สนามบิน แนะนำ www.avisthailand.com

📍 Tamarind Springs

Divana Virtue Spa

จ.กรุงเทพมหานคร



ปลดปล่อยความเหนื่อยล้า แล้วมาผ่อนคลายกับ แพคเกจสปาที่ Divana Virtue Spa ท่ามกลาง บรรยากาศสงบเป็นส่วนตัว ด้วยแพคเกจที่มีให้เลือก หลากหลาย ทั้งโปรแกรมนวดตัว นวดหน้า การทำ กริ๊ตเมนต์ด้วยหินร้อนหรืออัญมณี ซึ่งช่วยขับสารพิษ ออกจากร่างกาย เพิ่มการไหลเวียนของระบบต่าง ๆ และผ่อนคลายความตึงเครียดที่สะสมอยู่ ผลิตภัณฑ์ และน้ำมันหอมระเหยทุกชนิดที่ใช้ คัดสรรและผลิตจาก วัตถุดิบออร์แกนิกภายใต้คอนเซ็ปต์ The Oriental Organic Spa

แนะนำ :

แพคเกจ White orchid - krishna มหัศจรรย์ความงามที่เป็นอมตะ

📍 Divana Virtue Spa

10 ถ.ศรีวิชัย สีลม เขตบางรัก จ.กรุงเทพมหานคร

ช่วงเวลา : จันทร์-ศุกร์ เวลา 11.00 น. - 23.00 น.

เสาร์-อาทิตย์ เวลา 10.00 น. - 23.00 น. (ปิดจอง 21.00 น.)

ติดต่อ : 0-2236-6788

www.divanavirtuespa.com



สถานที่ท่องเที่ยวใกล้เคียง :

ตึกคิง เพาเวอร์ มหานคร, เอเชียทีค เดอะ ริเวอร์ฟรอนท์

การเดินทาง :

🚗 เดินทางโดยการเช่ารถยนต์ส่วนตัว สามารถติดต่อเช่าได้ที่

สนามบิน แนะนำ www.avisthailand.com

🚊 เดินทางโดยแท็กซี่, รถจักรยานยนต์รับจ้าง,

รถประจำทาง สาย ปอ.40, ปอ.504, ปอ.508, ปอ.511

🚇 BTS สถานีสุรศักดิ์

📍 Divana Virtue Spa

นวดแผนไทย วัดโพธิ์

จ.กรุงเทพมหานคร



นวดแผนไทย วัดโพธิ์ คือต้นฉบับการนวดแผนไทยที่โด่งดังรู้จักกันไปทั่วโลก มีประวัติความเป็นมาเริ่มตั้งแต่สมัยรัชกาลที่ 1 ที่มีการปั้นรูปฤๅษีติดตนกว่า 80 ตนภายในวัดโพธิ์ ต่อมาจึงมีผู้นำไปเขียนเป็นตำรานวด และพัฒนามาเป็นโรงเรียนสอนนวดแผนไทย ควบคู่ไปกับการให้บริการนวดแผนไทยในแบบฤๅษีติดตน หรือนวดตามเส้นประธานสิบ ซึ่งเป็นทางเดินของลมอันเป็นพลังหล่อเลี้ยงร่างกายให้ทำงานได้ตามปกติ นอกจากบริการนวดคลายเส้นแก้ปวดเมื่อยแล้ว วัดโพธิ์ยังเป็นโรงเรียนนวดแผนโบราณที่เปิดสอนการนวดไทยให้กับทั้งชาวไทยและต่างชาติ

📍 นวดแผนไทย วัดโพธิ์

2 ถ.สนามไชย แขวงพระบรมมหาราชวัง

เขตพระนคร จ.กรุงเทพมหานคร

ช่วงเวลา : ทุกวัน เวลา 08.30 น. - 18.00 น.

ติดต่อ : 0-2226-0335

FB : watphonews



สถานที่ท่องเที่ยวใกล้เคียง :

วัดโพธิ์, ปากคลองตลาด

การเดินทาง :

🚌 รถโดยสารสาธารณะ: แท็กซี่, ตุ๊กตุ๊ก, รถประจำทาง สาย 47, 53, 82

🚶‍♀️ เดินทางโดยเรือโดยสาร ลงที่ท่าเรือท่าเตียน

🚗 เดินทางโดยการเช่ารถยนต์ส่วนตัว สามารถติดต่อเช่าได้ที่สนามบิน

แนะนำ www.avisthailand.com

📍 นวดแผนไทย วัดโพธิ์

บางกอก โอเอซิส สปา จ.กรุงเทพมหานคร



บางกอก โอเอซิส สปา สपाที่สงบร่มรื่นในบ้านสไตล์
โคโลเนียลใจกลางกรุง แวดล้อมด้วยสวนสีเขียวสบายตา
เสมือนหนีจากความวุ่นวายมาสู่อโอเอซิสสงบช้อ
งองสปา ภายในตกแต่งด้วยกลิ่นอายของวัฒนธรรม
ล้านนา ให้บรรยากาศเย็นใจและนึ่งสงบ บางกอก โอเอซิส
สปา คิดค้นสูตรการดูแลสุขภาพ และผิวพรรณโดย
ผสมผสานศาสตร์แบบตะวันออกและตะวันตก ใช้
ผลิตภัณฑ์จากธรรมชาติที่คัดสรรมาเพื่อช่วยให้
ผ่อนคลายจากความเหนื่อยล้าและกลับคืนสู่ความสมดุล

แนะนำ :

King of Oasis Signature Massage เน้นกดลงน้ำหนักเฉพาะจุด
โดยเฉพาะบริเวณส่วนหลังและต้นเอว บรรเทาอาการล้าและปวดตึง
กล้ามเนื้อได้เป็นอย่างดี

📍 บางกอก โอเอซิส สปา

64 สุขุมวิท 31 ซ.สวัสดิ์ แยก 4 จ.กรุงเทพมหานคร

ช่วงเวลา : ทุกวัน เวลา 10.00 น. - 22.00 น.

ติดต่อ : 0-2262-2122

www.bangkokoasis.com

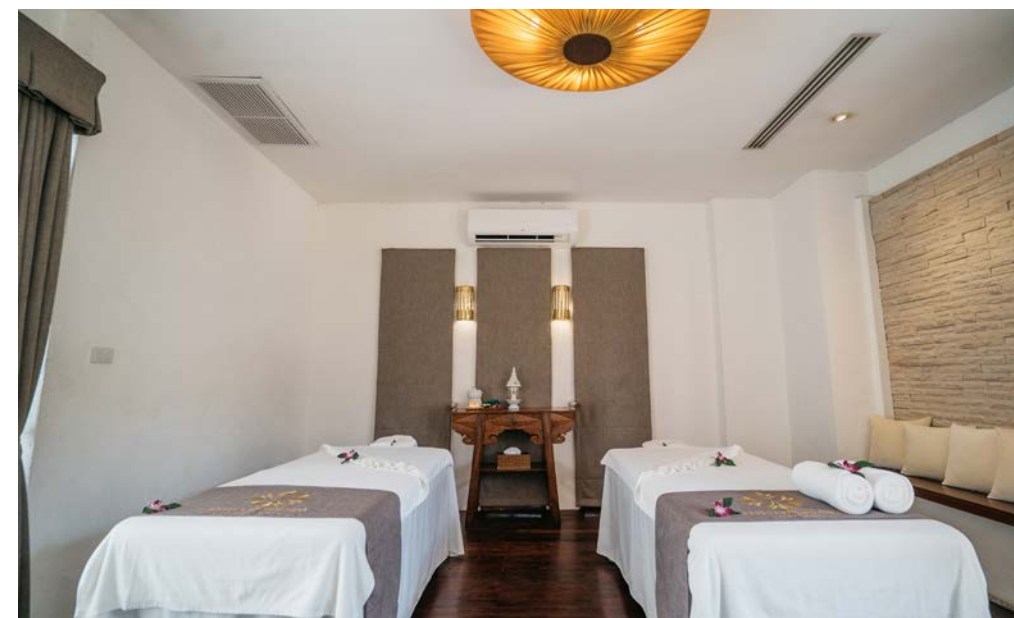

สถานที่ท่องเที่ยวใกล้เคียง :
ห้างเอ็มโพเรียม, The Blooming
Gallery

การเดินทาง :

🚗 เดินทางโดยการเช่ารถยนต์
ส่วนตัว สามารถติดต่อเช่าได้ที่
สนามบิน แนะนำ

www.avisthailand.com

🚗 รถโดยสารสาธารณะ แท็กซี่,
รถจักรยานยนต์รับจ้าง, รถประจำทาง
สาย 2, 38

🚇 BTS สถานีพร้อมพงษ์

📍 บางกอก โอเอซิส สปา

ระรินจินดา เวลเนส สปา จ.กรุงเทพมหานคร



ระรินจินดา เวลเนส สปา ศูนย์รวมเทคโนโลยีใหม่ ๆ ในวงการสปาที่ผสมผสานกับศาสตร์การนวดแผนไทย ควบคู่ไปกับการใช้สมุนไพร เป็นสปาระดับพรีเมียมที่ให้บริการความสงบผ่อนคลายบนตึกสูงกลางกรุงเทพฯ กรีนมอลล์มีทั้งนวดแผนไทย นวดศาสตร์อายุรเวทแบบดั้งเดิม นวดศาสตร์ตะวันตกแบบผสมผสาน รวมถึงกรีนมอลล์พิเศษที่ผสมผสานเทคโนโลยีกับสปาบำบัด อาทิ คอร์สเตรียมตัวเจ้าสาว Bridal Treatment Ultratone กระชับสัดส่วนทั้งร่างกายและใบหน้า กรีนมอลล์ Hydro Booster ทำความสะอาดผิวหน้าได้อย่างล้ำลึกด้วยเทคโนโลยีจากเกาหลี เป็นต้น

แนะนำ :

RarinJinda Royal Touch นวดน้ำมันอโรมาสีมือ และประคบตามกล้ามเนื้อด้วยลูกประคบสมุนไพรสด

📍 ระรินจินดา เวลเนส สปา

ชั้น 30 โรงแรมแกรนด์เซ็นเตอร์พอยท์ เฟลินจิต

ชั้น 8 โรงแรมแกรนด์เซ็นเตอร์พอยท์ ราชดำริ จ.กรุงเทพมหานคร

ช่วงเวลา : ทุกวัน เวลา 10.00 น. - 24.00 น.

ติดต่อ : 0-2651-5225

www.rarinjinda.com



สถานที่ท่องเที่ยวใกล้เคียง :

ห้างสยามพารากอน, เกสรวีลเลจ

การเดินทาง :

🚗 เดินทางโดยการเช่ารถยนต์ส่วนตัว สามารถติดต่อเช่าได้ที่สนามบิน

แนะนำ www.avisthailand.com

🚗 รถโดยสารสาธารณะ: แท็กซี่, รถจักรยานยนต์รับจ้าง, รถประจำทาง สาย 2, 25, 40, 48, 501, 508, 511

🚆 เดินทางโดย BTS สถานีเฟลินจิต, BTS สถานีชิดลม

📍 ระรินจินดา เวลเนส สปา

Panpuri Wellness Spa

จ.กรุงเทพมหานคร 

Panpuri Wellness Spa โอเอซิสใจกลางกรุง ออกแบบอย่างโปร่งสบาย เรียบหรู โดใช้โทนสีอ่อนของไม้และสีขาวสะอาดตา ให้ความรู้สึกสงบผ่อนคลาย เปิดรับแสงธรรมชาติและวิวบนตึกสูง มองเห็นความเคลื่อนไหวของเมือง แต่เหมือนตัดขาดจากความวุ่นวายภายนอก ปัญญาปุรี เวลเนส สปา ให้บริการด้านเวลเนสแบบองค์รวมและครบวงจรโดยเธอราพิสมืออาชีพมากประสบการณ์ นอกจากนี้แพ็คเกจจนวนด์ที่หลากหลาย ปัญญาปุรี เวลเนส สปา ยังมีบ่อออนเซ็น ทั้งแบบบ่อรวมและแบบส่วนตัวให้บริการ ผลิตภัณฑ์ที่ใช้ผลิตจากวัตถุดิบออร์แกนิกคุณภาพสูง โดยมีไลน์ผลิตภัณฑ์ชิกเนเจอร์สกัดจากดอกบัว ช่วยต่อต้านอนุมูลอิสระ คั้นความอ่อนเยาว์ ลบเลือนริ้วรอยหมองคล้ำ

แนะนำ :

LOTUS DEFENSE™ Skin Radiance Facial,
PANPURI Signature Mind & Body Revitalizer

Panpuri Wellness Spa

127 Gaysorn Tower ถนนราชประสงค์ จ.กรุงเทพมหานคร

ช่วงเวลา : ทุกวัน เวลา 10.00 น. - 23.00 น.

ติดต่อ : 0-2253-8899

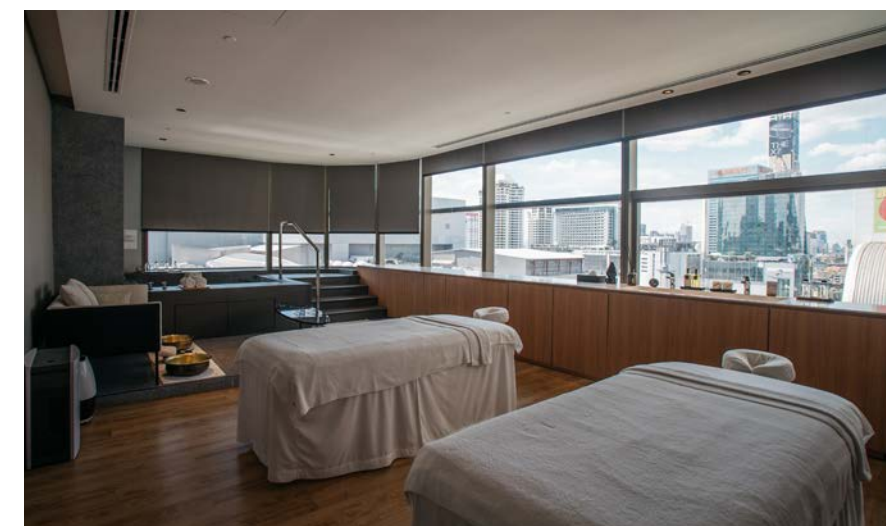

FB : panpuriofficial



สถานที่ท่องเที่ยวใกล้เคียง :

ห้างเซ็นทรัลเวิลด์, ห้างสยามพารากอน

การเดินทาง :

 รถโดยสารสาธารณะ: แท็กซี่,
รถจักรยานยนต์รับจ้าง,
รถประจำทาง สาย 17, ปอ.17, ปอ.177
 เดินทางโดย BTS สถานีชิดลม
 เดินทางโดยการเช่ารถยนต์ส่วนตัว
สามารถติดต่อเช่าได้ที่สนามบิน

แนะนำ www.avisthailand.com

 Panpuri Wellness Spa

ORGANIKA Secret Spa

จ.กรุงเทพมหานคร



Organika Secret Spa ออกแบบและตกแต่งโดยได้แรงบันดาลใจจากนวนิยายเรื่อง The Secret Garden ซึ่งเป็นเรื่องราวของการค้นพบสวนลับที่มีพลังในการเยียวยาจิตใจและร่างกายของหนูน้อยแมรี ภายในออร์แกนิก้า ซีเคร็ต สปา จึงแวดล้อมด้วยสีเขียวของต้นไม้ และอบอวลไปด้วยพลังของกลิ่นหอม ซึ่งทางออร์แกนิก้าได้ศึกษาส่วนผสมออร์แกนิกนับพันชนิด คัดสรรออกมาเป็นศาสตร์แห่งกลิ่นบำบัด 5 กลิ่น ซิกเนเจอร์ ได้แก่ Into the Wood, Secret Rose Garden, Ocean of Dreams, Memories of Sunrise และ Kisses of Jasmine โดยมุ่งเน้นความผ่อนคลาย และคืนสมดุลให้แก่ร่างกาย

📍 ORGANIKA Secret Spa

ชั้น 5 ตึก A พیمان 49 ซ.สุขุมวิท 49 จ.กรุงเทพมหานคร

ช่วงเวลา : ทุกวัน เวลา 10.00 น. - 22.00 น.

ติดต่อ : 0-2665-1899

www.organikahouse.com



สถานที่ท่องเที่ยวใกล้เคียง : หอศิลป์ วัฒนธรรมแห่งกรุงเทพมหานคร, ภาคโทโก้

การเดินทาง :

🚗 เดินทางโดยการเช่ารถยนต์ส่วนตัว สามารถติดต่อเช่าได้ที่สนามบิน

แนะนำ www.avisthailand.com

🚗 รถโดยสารสาธารณะ: แท็กซี่, รถจักรยานยนต์รับจ้าง,

รถประจำทาง สาย 2, 38

🚇 เดินทางโดย MRT สถานีสุขุมวิท,

BTS สถานีทองหล่อ

📍 Organika secret spa

amazing
THAILAND



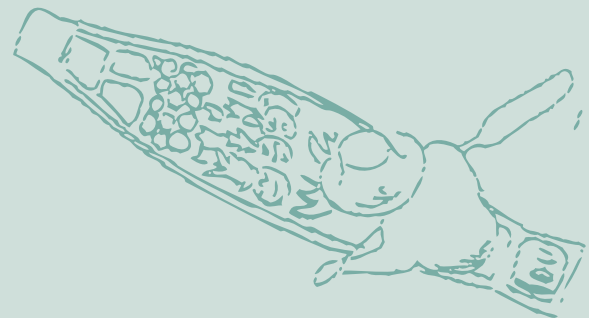

SHOPPING

ADDICTION



SHOPPING
ADDICTION

ตลาดจ๋างา จ.เชียงใหม่



ตลาดจ๋างา อีกหนึ่งตลาดแฮนด์เมดเก๋ ๆ ของเชียงใหม่ ในชุมชนโหล่งฮิมคาว พ่อค้าแม่ขายตั้งร้านขายของ ภายใต้ร่มเงาของต้นจ๋างา จึงเป็นที่มาของชื่อตลาด สินค้าที่จำหน่ายมีหลากหลายสไตล์ ตั้งแต่งานทำมือ สินค้าหัตถกรรม เสื้อผ้าที่ถักทอจากเส้นใยธรรมชาติ เครื่องประดับ ของแต่งบ้าน จักรยานโบราณ ของสะสม ของโบราณ กล้องฟิล์ม ต้นไม้ เป็นต้น ภายในตลาด ยังมีอาหาร ร้านกาแฟ เครื่องดื่ม เบเกอรี่ ไอศกรีม และมีดนตรีฟอล์กซองเปิดหมวกบรรเลงเพลงเพราะ ๆ เข้ากับบรรยากาศธรรมชาติและการเล่นสบาย ๆ อีกด้วย

📍 ตลาดจ๋างา

ช.11 ต.สันกลาง อ.สันกำแพง จ.เชียงใหม่

ช่วงเวลา : ทุกวันเสาร์ เวลา 09.00 น. - 14.00 น.

ติดต่อ : 0-5324-8604-5, 08-8268-2441

FB : ChamchaMarket



สถานที่ท่องเที่ยวใกล้เคียง :

ศูนย์หัตถกรรมร่มบ่อสร้าง,
น้ำพุร้อนสันกำแพง

การเดินทาง :

✈ สามารถขึ้นได้ที่สนามบิน

ดอนเมืองและสนามบินสุวรรณภูมิ

เส้นทาง กรุงเทพฯ - เชียงใหม่

🚗 สามารถขึ้นได้ที่สถานีขนส่ง

หมอชิต 2 เส้นทาง กรุงเทพฯ -

เชียงใหม่ www.transport.co.th

🚆 เดินทางโดยรถไฟ สามารถขึ้นได้ที่

สถานีรถไฟหัวลำโพง

เส้นทาง กรุงเทพฯ - เชียงใหม่

www.railway.co.th

🚗 เดินทางโดยการเช่ารถยนต์ส่วนตัว

สามารถติดต่อเช่าได้ที่สนามบิน

แนะนำ www.avisthailand.com

📍 ตลาดจ๋างา

ตลาดจริงใจ จ.เชียงใหม่



ตลาดจริงใจมาร์เก็ต ตลาดสองสไตล์ในร่มเงาไม้ใหญ่ภายในพื้นที่กว่า 40 ไร่ ประกอบไปด้วย Farmer's Market เป็นตลาดเกษตรอินทรีย์แห่งแรกของเชียงใหม่ เป็นแหล่งรวมพืชผักปลอดสารพิษและอาหารออร์แกนิก สินค้าที่วางจำหน่ายทุกร้านผ่านมาตรฐานการตรวจสอบสารตกค้างจากสาธารณสุขจังหวัด เพื่อส่งเสริมการตลาดใช้สารเคมีในหมู่เกษตรกร และการจำหน่ายสินค้าปลอดภัยสดใหม่ส่งตรงจากไร่ถึงผู้บริโภค ส่วนอีกตลาดหนึ่งคือ Rustic Market เป็นตลาดนัดสินค้าแฮนด์เมดของแบรนด์เล็ก ๆ ที่มากไปด้วยฝีมือและความคิดสร้างสรรค์ สินค้ามีตั้งแต่ของตกแต่งบ้าน เสื้อผ้า และงานทำมือหลากหลายรูปแบบ นอกจากงานแฮนด์เมดแล้ว บรรยากาศโดยรวมก็ส่งเสริมให้การเดินตลาดนัดเต็มไปด้วยความรื่นรมย์ ไม่ว่าจะเป็นวงดนตรีที่ร้องและเล่นโดยพ่อค้าแม่ค้า เบเกอร์โฮมเมด ชา กาแฟ และ Food Truck ซึ่งมีให้เลือกอร่อยมากมาย มาเดินเล่นที่นี่ย่าลืมหักถุงผ้ามาด้วย เพราะตลาดนี้งดใช้ถุงพลาสติก

📍 ตลาดจริงใจ

ก.คำเที่ยง ต.ช้างเผือก อ.เมือง จ.เชียงใหม่

ช่วงเวลา : วันเสาร์ - วันอาทิตย์ เวลา 06.00 น. - 14.00 น.

ติดต่อ : 0-5324-8604

FB : jingjaimarketchiangmai



สถานที่ท่องเที่ยวใกล้เคียง : พิพิธภัณฑ์

สถานแห่งชาติเชียงใหม่, วัดพระธาตุดอยสุเทพ

การเดินทาง :

✈ สามารถขึ้นได้ที่สนามบินดอนเมืองและสนามบินสุวรรณภูมิ เส้นทาง กรุงเทพฯ - เชียงใหม่

🚗 สามารถขึ้นได้ที่สถานีขนส่งหมอชิต 2 เส้นทาง กรุงเทพฯ - เชียงใหม่ www.transport.co.th

🚆 สามารถขึ้นได้ที่สถานีรถไฟหัวลำโพง เส้นทาง กรุงเทพฯ - เชียงใหม่ www.railway.co.th

🚗 เดินทางโดยการเช่ารถยนต์ส่วนตัว สามารถติดต่อเช่าได้ที่สนามบิน แนะนำ

www.avisthailand.com

📍 ตลาดจริงใจมาร์เก็ต



ถนนคนเดินวัวลาย

จ.เชียงใหม่



ถนนคนเดินวัวลาย ถนนสายนี้จะปิดการจราจรทุกวันเสาร์ตั้งแต่บ่ายสามโมงเป็นต้นไป เพื่อเปิดโอกาสให้ชาวเมืองและนักท่องเที่ยวมาเดินเล่น และซื้อหาของที่ระลึกซึ่งมีให้เลือกหลากหลาย ถนนคนเดินวัวลายมีความยาวราว 1 กิโลเมตร มีแผงค้าหลายร้อยแผงเป็นตลาดนัดที่อวลด้วยเสน่ห์ของงานอาร์ต สินค้าที่วางขายมีทั้งของที่เป็นพื้นเมืองอารมณ์ชาวเหนือ งานแฮนด์เมดหลากหลายสไตล์ ทั้งสมุดบันทึก เสื้อผ้า กระเป๋า ตุ๊กตา มีแผงวาดรูปพอร์ตเทรตทั้งแบบเหมือนจริง และแบบภาพล้อเลียน บรรยากาศการเล่นคลอด้วยเสียงเพลงจากวงดนตรีที่มาเปิดการแสดงกันแบบสด ๆ ในส่วนของกินก็มีมากมายให้เลือกชิม พลาดไม่ได้คือ ไข่ป่าม หรือไข่ย่างในกระทงใบตอง

📍 ถนนคนเดินวัวลาย

ถ.วัวลาย ต.พระสิงห์ อ.เมือง จ.เชียงใหม่

ช่วงเวลา : ทุกวันเสาร์ เวลา 15.00 น. - 21.00 น.

ติดต่อ : 0-5324-8604-5

FB : WuaLaiWalkingStreet



สถานที่ท่องเที่ยวใกล้เคียง :

วัดศรีสุพรรณ, ถนนคนเดินท่าแพ

การเดินทาง :

✈ สามารถขึ้นได้ที่สนามบินดอนเมืองและสนามบินสุวรรณภูมิ เส้นทาง กรุงเทพฯ - เชียงใหม่

🚗 สามารถขึ้นได้ที่สถานีขนส่งหมอชิต 2 เส้นทาง กรุงเทพฯ - เชียงใหม่ www.transport.co.th

🚆 สามารถขึ้นได้ที่สถานีรถไฟหัวลำโพง เส้นทาง กรุงเทพฯ - เชียงใหม่ www.railway.co.th

🚗 เดินทางโดยการเช่ารถยนต์ส่วนตัว สามารถติดต่อเช่าได้ที่สนามบิน

แนะนำ www.avisthailand.com

📍 ถนนคนเดินวัวลาย

ตลาดน้ำทุ่งบัวแดง

จ.นครปฐม



ตลาดน้ำทุ่งบัวแดง ตลาดน้ำแนวใหม่ละลานตาไปด้วยทุ่งดอกบัวแดง เป็นแหล่งพักผ่อน ซอปปิง และแหล่งท่องเที่ยวใกล้กรุงเทพฯ ที่สามารถเที่ยวชมได้ตลอดทั้งปี ภายในบึงซึ่งมีอาณาบริเวณถึง 24 ไร่ มีบัว 2 สายพันธุ์ คือบัวสายพันธุ์ดั้งเดิม บานช่วงเช้าก่อนเวลา 09.00 น. อีกสายพันธุ์คือบัวแดงมะเหมี่ยวจะบานตลอดทั้งวัน ในส่วนของโซนตลาดกว้างขวางถึง 20 ไร่ ภายในมีร้านอาหาร ร้านกาแฟ และร้านของที่ระลึกมากมาย มาถึงทุ่งดอกบัวแล้วต้องไม่พลาดชิมแป้งคำกลีบบัว ยำกลีบบัว และชุดชาร้อนเกสรบัวหลังจากเดินเล่นและถ่ายรูปกับมุมสวย ๆ ทั่วตลาดแล้ว แนะนำให้นั่งเรือชมบัวแดงและสูดอากาศบริสุทธิ์ยามเช้า นั่งพักผ่อนจิบชาดื่มกาแฟ ชมบัวแดงยามบ่าย หรือจะมาช้อปปิ้งนั่งรถชมพระอาทิตย์ตกก็ได้บรรยากาศโรแมนติกต่างกันไปคนละแบบ

📍 ตลาดน้ำบัวแดง ณ บางเลน

ม.6 10/2 ก.การประปานครหลวง ต.บางเลน อ.บางเลน จ.นครปฐม

ช่วงเวลา : ทุกวันตลาดน้ำบัวแดง เวลา 09.00 น. - 18.00 น.

ทุ่งบัวแดง เวลา 08.00 น. ติดต่อ : 08-1259-7667

FB : RedLotusFloatingMarket



สถานที่ท่องเที่ยวใกล้เคียง :

ตลาดน้ำลำพญา, Tree & Tide cafe

การเดินทาง :

🚌 สามารถขึ้นได้ที่ด้านข้างเซ็นทรัล ปิ่นเกล้า เส้นทาง กรุงเทพฯ - บางเลน

🚗 เดินทางโดยการเช่ารถยนต์ส่วนตัว สามารถติดต่อเช่าได้ที่สนามบิน

แนะนำ www.avisthailand.com

📍 ตลาดน้ำทุ่งดอกบัวแดง

ตลาดน้ำอัมพวา

สมุทรสงคราม



ตลาดน้ำอัมพวา ตลาดน้ำยามเย็นที่เปี่ยมด้วยเสน่ห์ของบ้านเรือนเก่าแก่และภาพชีวิตริมน้ำ เกิดจากความร่วมมือของผู้คนในชุมชนที่ต้องการอนุรักษ์วิถีชีวิตของชุมชนริมน้ำเอาไว้ บ้านเรือนตลอดแนวคลองได้รับการปรับปรุงเป็นร้านอาหาร คาเฟ่ ร้านขายของที่ระลึก ขณะที่บริเวณริมน้ำมีเรือแจวจำหน่ายอาหารคาวหวาน สุนัขคึกคักสายกินมาแล้วฟินแน่นอน ยามแดดร่มลมตกอย่าพลาดการนั่งเรือสองแม่บ้านแม่กลอง และไหว้พระตามวัดริมน้ำ ส่วนไฮไลต์ที่พลาดไม่ได้ คือการเช่าเรือดูหิ่งห้อยในยามค่ำ ค่าบริการคนละ 60-80 บาท

📍 ตลาดน้ำอัมพวา

ริมคลองใกล้วัดอัมพวันเจติยาราม จ.สมุทรสงคราม

ช่วงเวลา : วันศุกร์ วันเสาร์ และวันอาทิตย์ หรือวันหยุดนักขัตฤกษ์

เวลา 15.00 น. - 21.00 น.

ติดต่อ : 0-3475-1359

FB : Amphawa Floating Market



สถานที่ท่องเที่ยวใกล้เคียง :

พิพิธภัณฑ์ชนมไทย, วัดบางกุ้ง

การเดินทาง :

🚌 สามารถขึ้นรถที่สถานีขนส่งสายใต้ใหม่ เส้นทาง

กรุงเทพฯ - อัมพวา

🚆 สามารถขึ้นได้ที่สถานีรถไฟ

วงเวียนใหญ่ไปลงสถานีรถไฟมหาชัย

หลังจากนั้นต่อรถโดยสารประจำทาง

ไปยังอัมพวา www.railway.co.th

🚗 เดินทางโดยการเช่ารถยนต์ส่วนตัว

สามารถติดต่อเช่าได้ที่สนามบิน

แนะนำ www.avisthailand.com

📍 ตลาดน้ำอัมพวา



ตลาดน้ำดอนหวาย

จ.นครปฐม



ตลาดน้ำดอนหวาย ต้องยกให้ตลาดดอนหวายเป็นสวรรค์ของนักกิน เพราะที่นี่คือตลาดของกินขนาดใหญ่ที่มีอาหารหลากหลาย ทั้งคาวหวาน ของสด ของแห้ง ผลไม้สารพัดชนิด แหล่งรวมขนมไทยโบราณ และร้านอาหารเจ้าดังมากมาย โดยเฉพาะเปิดพะไลซึ่งเป็นของขึ้นชื่อ ใครมาตลาดนี้แล้วกลับไปมือเปล่าและท้องว่างจิตใจต้องแข็งแรงแรงมาก ๆ นอกจากนี้มีอาหารมากมายให้เลือกอร่อยทุกประเภทแล้วเสน่ห์ของที่นี่คือตัวตลาดเก่าที่เป็นอาคารไม้โบราณตั้งแต่สมัยรัชกาลที่ 6 ตั้งอยู่ริมแม่น้ำท่าจีน เป็นบ้านไม้อายุกว่าร้อยปีที่หลงเหลือให้ชมไม่มากนักในเมืองไทย หลังจากเดินเที่ยวตลาดแล้วหากอยากสัมผัสวิถีชีวิตริมน้ำก็สามารถล่องเรือเที่ยวได้

📍 ตลาดน้ำดอนหวาย

ต.บางกระเจ็ด อ.สามพราน จ.นครปฐม

ช่วงเวลา : ทุกวัน เวลา 07.00 น. - 18.00 น.

ติดต่อ : 0-3432-1038, 08-1448-8876, 08-1659-5805

FB : ตลาดน้ำดอนหวาย



สถานที่ท่องเที่ยวใกล้เคียง :

ลานแสดงช้างและฟาร์มจระเข้

สามพราน, วัดสามพราน

การเดินทาง :

🚌 สามารถขึ้นได้ที่สถานีขนส่ง

สายใต้ใหม่ เส้นทาง กรุงเทพฯ - นครปฐม

www.transport.co.th

🚗 เดินทางโดยการเช่ารถยนต์ส่วนตัว

สามารถติดต่อเช่าได้ที่สนามบิน

แนะนำ www.avisthailand.com

📍 ตลาดน้ำดอนหวาย

ตลาดน้ำคลองลัดมะยม จ.กรุงเทพมหานคร



หากอยากกินอาหารไทยอร่อย ๆ และเที่ยวแบบชิล ๆ
ไม่ควรพลาดที่นี้อย่างเด็ดขาด มีทุกอย่างครบครัน
เที่ยวจบ One day trip แบบเพลินเพลิน ตลาดน้ำ
คลองลัดมะยมนี้เกิดจากการรวมตัวของชาวบ้าน
ชุมชนริมคลองลัดมะยม ซึ่งช่วยกันพัฒนาชุมชนเพื่อ
อนุรักษ์ลำคลองและวิถีชีวิตดั้งเดิมเอาไว้ จนกลายมา
เป็นสถานที่ท่องเที่ยวอย่างทุกวันนี้ บอกเลยว่าแน่น
ไปด้วยของกินเพียบ จะหันซ้าย หันขวา หันหน้า หรือ
หันหลัง ก็มีแต่ของกินรายล้อมตัว ไฮไลท์เด็ดของที่นี่
คืออาหารทะเล ทั้งกุ้งเผาตัวโต ปลาเผา ปลาหมึกย่าง
ปูเนื้อแน่น ๆ ชุดทะเลรวมมิตร

📍 ตลาดน้ำคลองลัดมะยม

ม.15 30/1 ถ.บางระมาด แขวงบางระมาด เขตตลิ่งชัน

จ.กรุงเทพมหานคร

ช่วงเวลา : วันเสาร์ - วันอาทิตย์ และวันหยุดนักขัตฤกษ์

เวลา 09.00 น. - 15.00 น. ติดต่อ : 0-2422-4270

FB : taladnamkhlongladmayom

สถานที่ท่องเที่ยวใกล้เคียง :

วัดอรุณราชวรารามราชวรมหาวิหาร,
ตลาดวังหลัง

การเดินทาง :

🚌 รถโดยสารประจำทางสาย 146

🚆 เดินทางโดยเรือโดยสาร

ลงที่ท่ารถไฟ

🚇 เดินทางโดย BTS สถานีบางหว้า

🚗 เดินทางโดยการเช่ารถยนต์ส่วนตัว

สามารถติดต่อเช่าได้ที่สนามบิน

แนะนำ www.avisthailand.com

📍 ตลาดน้ำคลองลัดมะยม



ตลาดรถไฟรัชดา

จ.กรุงเทพมหานคร



ตลาดรถไฟรัชดา เป็นตลาดนัดใจกลางเมืองหลวง ในยามค่ำคืน เป็นแหล่งรวมของกิน ร้านนั่งชิล และของชอปมากมาย ใครมาเดินแบบท้องว่างรับรองหายหิว เพราะมีของกินให้เลือกจุใจ เมบูไฮไลต์คือน้ำแดงโมบีน ทั้งลูก กุ้งกั๊ก เล้งต้มแซ่บถ้วยใหญ่ ถ้ากระเพาะยังรับไหว ให้ตบท้ายด้วยเบะหมี่จอมพลัง อิ่มท้องแล้วมีแรงเดินชอปปิ้งสินค้าซึ่งมีมากมาย ทั้งยังมีของแฮนด์เมด งานคราฟต์ เสื้อผ้าแฟชั่น เรียกได้ว่าเป็นแหล่งรวมสตรีทแฟชั่นราคาสบายกระเป๋าแหล่งหนึ่งเลยก็ว่าได้ งงจนครบแล้ว ก่อนกลับหากอยากเก็บภาพมุมสูงของตลาดซึ่งจะมองเห็นหลังคาเต็นท์หลากสีตั้งเรียงราย สามารถขึ้นไปงอบนทีก็ภาพได้ที่อาคารจอดรถเอสพลานาด แค่นี้คุณก็มีรูปหลังคาเต็นท์สีสวย ๆ อัฟโซเซียลลวดเพื่อน ๆ แล้ว

📍 ตลาดรถไฟรัชดา

ด้านหลังศูนย์การค้าเอสพลานาด รัชดาภิเษก เขตดินแดง

จ.กรุงเทพมหานคร

ช่วงเวลา : ทุกวัน เวลา 17.00 น. - 01.00 น.

ติดต่อ : 09-2713-5599

FB : taradrodfi.Ratchada



สถานที่ท่องเที่ยวใกล้เคียง :

เซ็นทรัล พระราม 9, เอสพลานาด

การเดินทาง :

🚗 รถโดยสารสาธารณะ: รถแท็กซี่, รถตุ๊กตุ๊ก

🚇 เดินทางโดย MRT สถานีศูนย์วัฒนธรรม

🚗 เดินทางโดยการเช่ารถยนต์ส่วนตัว

สามารถติดต่อเช่าได้ที่สนามบิน

แนะนำ www.avisthailand.com

📍 ตลาดรถไฟรัชดา

ICON SIAM

จ.กรุงเทพมหานคร



ICON SIAM ห้างสรรพสินค้าขนาดใหญ่ริมฝั่งแม่น้ำเจ้าพระยา ประกอบด้วยศูนย์การค้า 2 อาคารที่เห็นโดดเด่นเมื่อนั่งเรือข้ามฟาก ออกแบบภายใต้แนวคิด “เมืองแห่งความรุ่งโรจน์อันเป็นนิรันดร์” ตัวอาคารออกแบบโดยได้แรงบันดาลใจจากกระทง บายศรี และสไบ ภายในประกอบด้วยสยามทาคาชิยาม่าซึ่งเป็นห้างสรรพสินค้าสาขาแรกในไทย, สุงสยาม จำลองบรรยากาศตลาดของไทยโบราณ, River Museum Bangkok พิพิธภัณฑสถานมาตรฐานสากลแห่งแรกของประเทศไทยที่อยู่ภายในศูนย์การค้า, Apple Store สาขาแรกในประเทศไทยและเป็นสาขาที่สองในเอเชียตะวันออกเฉียงใต้ นอกจากนี้ยังมีร้านค้าที่เป็นแบรนด์เนมชั้นนำระดับโลกมากมาย

📍 ICON SIAM

ก.เจริญนคร แขวงคลองตันโทร เขตคลองสาน จ.กรุงเทพมหานคร

ช่วงเวลา : ทุกวัน เวลา 10.00 น. - 22.00 น.

ติดต่อ : 0-2495-7080

FB : Iconsiam

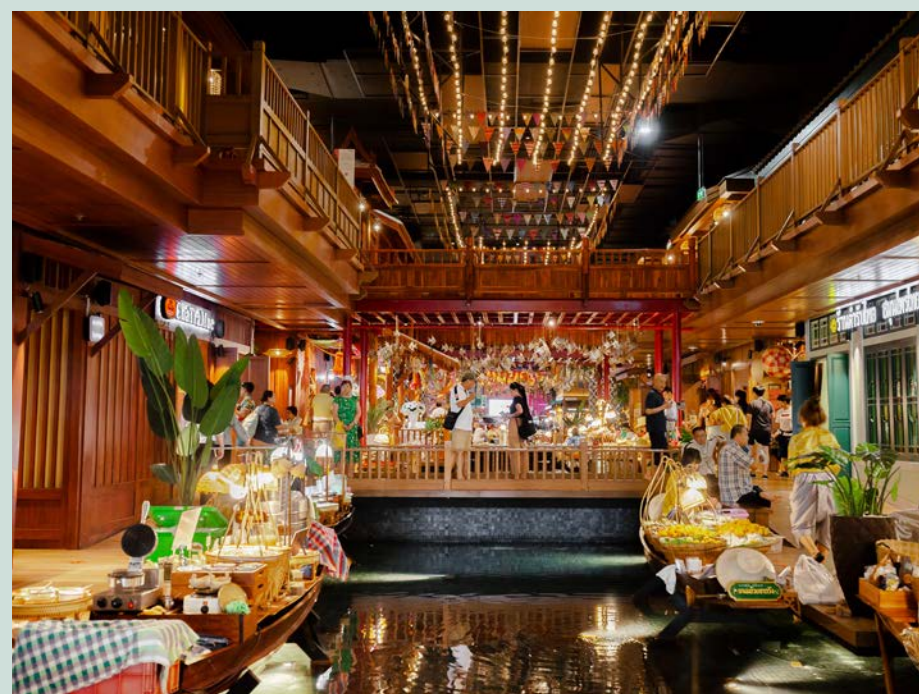

สถานที่ท่องเที่ยวใกล้เคียง :

The Jam Factory, Street Art เจริญกรุง

การเดินทาง :

🚗 รถแท็กซี่, รถตุ๊กตุ๊ก

🚇 BTS สถานีสะพานตากสิน,

BTS สถานีกรุงธนบุรี

🚤 มีบริการเรือรับส่งฟรีด้วย Shuttle Boat

ของ ICONSIAM เรือออกทุก ๆ 10 - 15 นาที

(วิ่งตลอดวัน 09.00 - 23.00 น.) ท่าเรือ

สาทร, ท่าเรืออาคาร กสท. โทรคมนาคม

(CAT Telecom), ท่าเรือสี่พระยา

และท่าเรือราชวงศ์

🚗 เดินทางโดยการเช่ารถยนต์ส่วนตัว

สามารถติดต่อเช่าได้ที่สนามบิน แนะนำ

www.avisthailand.com

📍 ICON SIAM

เอเชียติก เดอะ ริเวอร์ ฟรอนท์

จ.กรุงเทพมหานคร

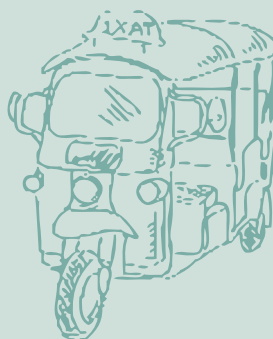

จากท่าเรือระหว่างประเทศแห่งแรกของสยาม สู่แหล่งช้อปปิ้งริมแม่น้ำเจ้าพระยาขนาดใหญ่กว่า 30 ไร่ การเดินเล่นภายในเอเชียติกจึงเสมือนได้ย้อนกลับไปยังยุคล่าอาณานิคม ซึ่งเป็นช่วงที่สร้างท่าเรือบริษัท อีสต์ เอเชียติกแห่งนี้ ภายในโครงการสร้างโดยใช้รูปแบบการปรับปรุงอาคารเก่า และได้รักษาโครงสร้างทางสถาปัตยกรรมเดิมไว้เกือบทั้งหมด ดังนั้นนอกจากจะเดินเล่นช้อปปิ้งสินค้าที่มีกว่า 1,500 ร้านค้า และกินอาหารแล้ว ยังสามารถเดินชมโครงสร้างอาคารเดิมที่ยังเก็บรักษาไว้ อาทิ หอสมุดภักดีสมิทธิ์สงครามโลกครั้งที่ 2 รถรางโบราณ โรงเลื่อยเก่า เคนโรงเลื่อยซุ่มโกดังสินค้า ท่าเรือประวัติศาสตร์ และเคนยกของริมน้ำ โดยภายในพื้นที่ทั้งหมดของเอเชียติกแบ่งเป็น 4 โซน ได้แก่ Charoenkrung District, โรงละครหุ่นกระบอกเล็กโจหลุยส์และโรงละครคาบิลโซกรุงเทพ, Town Square District, Factory District และ Waterfront District

📍 เอเชียติก เดอะ ริเวอร์ฟรอนท์

ถ.เจริญกรุง แขวงวัดพระยาไกร เขตบางคอแหลม

จ.กรุงเทพมหานคร

ช่วงเวลา : ทุกวัน เวลา 17.00 น. - 24.00 น.

ติดต่อ : 09-2246-0812

FB : Asiatique the Riverfront



สถานที่ท่องเที่ยวใกล้เคียง : ตลาดวังหลัง, Warehouse 30
การเดินทาง :
🚗 รถแท็กซี่, รถตุ๊กตุ๊ก
🚇 BTS สถานีสะพานตากสิน
🚗 เดินทางโดยการเช่ารถยนต์ส่วนตัว สามารถติดต่อเช่าได้ที่สนามบิน
แนะนำ www.avisthailand.com
📍 เอเชียติก เดอะ ริเวอร์ฟรอนท์

ตลาดนัดจตุจักร

จ.กรุงเทพมหานคร



ตลาดจตุจักรตลาดนัดกลางแจ้งที่ใหญ่ที่สุดในประเทศไทย นิยมเรียกสั้น ๆ ว่า “เจจ” ที่นี่เป็นแหล่งรวมสินค้าแทบทุกประเภท ภายในโครงการแบ่งออกเป็นทั้งหมด 27 โครงการ มีตั้งแต่โซนสัตว์เลี้ยง โซนต้นไม้ งานฝีมือ งานอดิเรก เฟอร์นิเจอร์ ของสะสมหายาก เครื่องประดับ เสื้อผ้า โซนของมือสอง ร้านอาหาร และคาเฟ่ หากมาที่นี่คุณจะได้ของครบทุกอย่าง เลือกซื้อสินค้าได้อย่างจุใจ ที่นี่ถือว่าเป็นตลาดอีกหนึ่งแลนด์มาร์กที่ต้องมาเช็คอินเมื่อมากรุงเทพมหานคร

📍 ตลาดจตุจักร

สวนจตุจักร ถ.กำแพงเพชร 2 แขวงจตุจักร เขตจตุจักร
จ.กรุงเทพมหานคร

ช่วงเวลา : วันเสาร์ - วันอาทิตย์ เวลา 09.00 น. - 18.00 น.

ติดต่อ : 0-2272-4440-1, 0-2272-4615-6

FB : JatujakMarket



สถานที่ท่องเที่ยวใกล้เคียง :

สวนจตุจักร, สวนรถไฟ,
ห้างเซ็นทรัลลาดพร้าว

การเดินทาง :

🚗 รถแท็กซี่ รถตุ๊กตุ๊ก

🚆 MRT สถานีจตุจักร,

BTS สถานีหมอชิต ทางออก 1

🚗 เดินทางโดยการเช่ารถยนต์
ส่วนตัว สามารถติดต่อเช่าได้ที่
สนามบิน แนน่า

www.avisthailand.com

📍 ตลาดนัดจตุจักร



SIAM DISCOVERY

จ.กรุงเทพมหานคร



Siam Discovery ห้างสรรพสินค้าทันสมัยใจกลางเมือง เดินทางสะดวกสบาย ชอปปังได้เพลิดเพลินใจ ออกแบบ และตกแต่งภายใต้แนวคิด Lifestyle Shopping โดยแต่ละชั้นแบ่งตามไลฟ์สไตล์ของผูบริโภค มีทั้งแฟชั่น เทคโนโลยี สินค้าแนวสตรีท และสินค้าอื่นๆ อีกมากมาย นอกจากนี้แล้วคุณยังสามารถเพลิดเพลินกับสินค้าแบรนด์ชั้นนำทั้งไทยและต่างประเทศ มาชอปปังที่เดียว จบครบในตัว นอกจากนี้ยังมีฟิตเนสระดับโลก คุณสามารถมาออกกำลังกายที่นี่ได้อีกด้วย

📍 Siam Discovery

989 ถ.พระรามที่ 1 แขวงปทุมวัน เขตปทุมวัน จ.กรุงเทพมหานคร

ช่วงเวลา : ทุกวัน เวลา 10.00 น. - 22.00 น.

ติดต่อ : 0-2658-1000

FB : siamdiscovery



สถานที่ท่องเที่ยวใกล้เคียง :

ศูนย์การค้าสยามพารากอน,
MBK Center, Central World,
Central Embassy

การเดินทาง :

🚗 รถแท็กซี่ รถตุ๊กตุ๊ก
🚇 BTS สถานีสนามกีฬาแห่งชาติ
🚗 เดินทางโดยการเช่ารถยนต์ส่วนตัว สามารถติดต่อเช่าได้ที่ สนามบิน แนน่า

www.avisthailand.com

📍 [siamdiscovery](https://www.facebook.com/siamdiscovery)

amazing
THAILAND

