

THAILAND

Art and Culture

ศิลปวัฒนธรรม



๖๐ ปี กระทรวงศึกษาธิการ
๒๕๐๓-๒๕๖๓

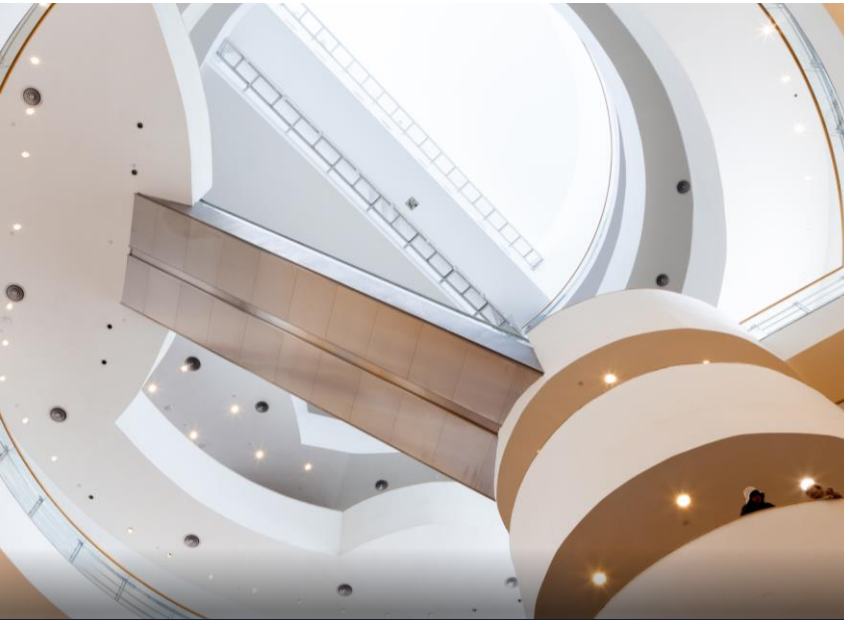

Art Gallery



Tourism Authority of Thailand



Arts Gallery at บ้านเจ้าพระยา

อาคารเก่าที่สร้างขึ้นในสมัยรัชกาลที่ 5
บนถนนพระอาทิตย์ ริโนเวทใหม่เป็นหอศิลป์ร่วมสมัย





ศูนย์ศิลปะและวัฒนธรรม กรุงเทพ

จัดแสดงนิทรรศการหมุนเวียนตามผลงานของ
ศิลปินแขนงต่างๆ และร่วมกับองค์กรทาง
ศิลปะนานาชาติ





Thailand Creative and Design Centre (TCDC)

*เพราะงานศิลปะไม่ได้ถูกจัดตั้งไว้บนหิ้ง
และไม่จำเป็นต้องใช้ความเจียมเท่านั้นจึงจะเข้าใจ*



Bangkok City City Gallery

*แกลเลอรีสมัยใหม่ที่เปิดกว้างสำหรับการสร้างสรรค์
งานศิลปะทุกรูปแบบผสมผสานกัน*





La Lanta Fine Art

จัดแสดงผลงานศิลปะร่วมสมัยโดยศิลปินผู้มีชื่อเสียง
ระดับสากล





MOST Gallery

ตั้งอยู่ระหว่างเมืองเก่าของกรุงเทพฯและ
ริมน้ำตึกแถว 3 ชั้น เป็นการออกแบบลักษณะ
ศิลปะประยุกต์





The National Gallery

จัดแสดงผลงานศิลปะประเภททัศนศิลป์ ตลอดจน
เป็นศูนย์ศึกษาวิจัยและเผยแพร่ความรู้เกี่ยวกับ
ศิลปะไทยประเพณีและร่วมสมัย





หอศิลป์ Rotunda ในห้องสมุด Neilson Hays

จัดแสดงนิทรรศการยอดเยี่ยมสำหรับศิลปินไทยและ
ต่างประเทศรวมถึงภาพถ่าย สิ่งทอ เซรามิก และภาพวาด





Tang Contemporary Art

ชื่นชมความเชี่ยวชาญในศิลปะร่วมสมัยของจีน
ที่ต้องการสนับสนุนให้ชจรไกลไปทั่วโลก!



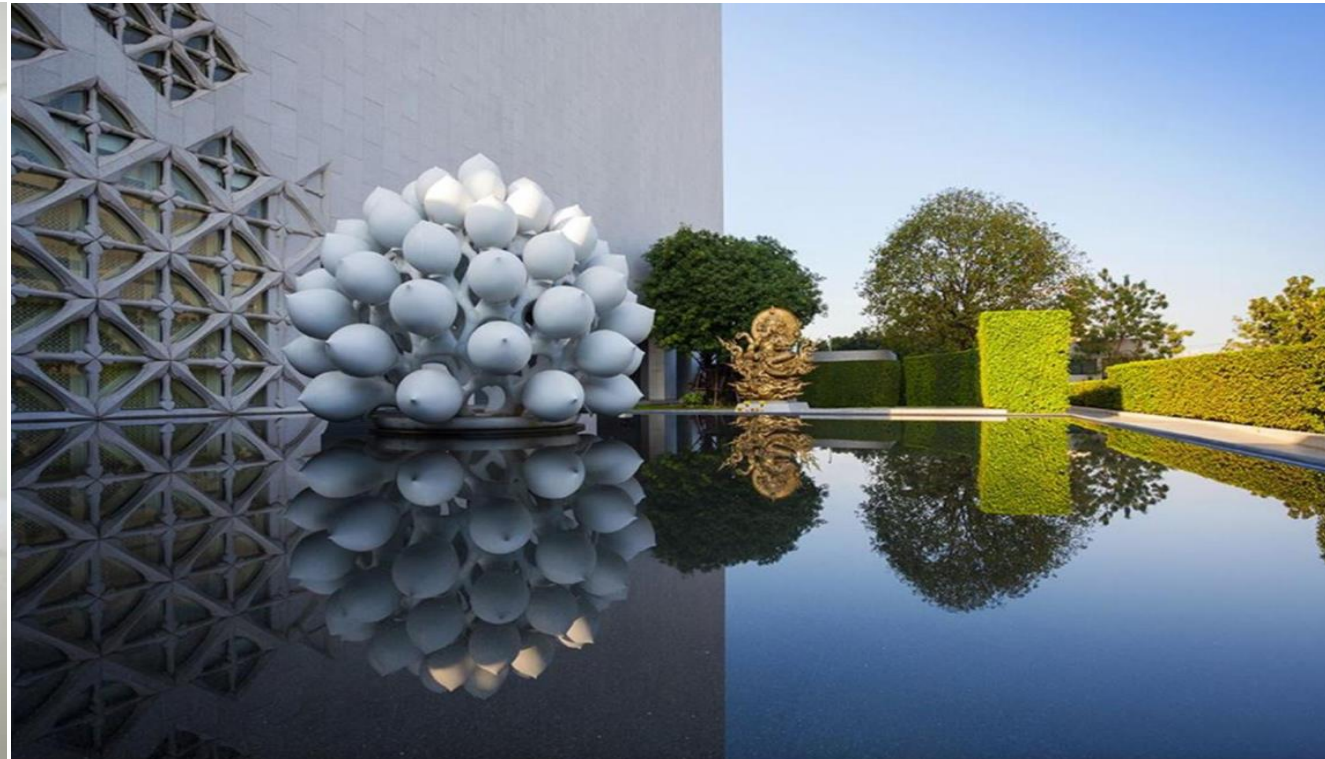

MOCA (Museum of Contemporary Art)

ชโอมจิตใจที่วุ่นวายให้สงบยิ่งขึ้นด้วยเหล่างานศิลป์
ที่มีบทบาทบันทึกประวัติศาสตร์ทางศิลปะไทย





หอศิลปีสวมเด็จพระนางเจ้า สิริกิติ์ พระบรมราชินีนาถ (Queen Sirikit Gallery)

*พื้นที่แห่งการดื่มด่ำความสุนทรีย์
และสัมผัสความงดงามทางศิลปะที่มากกว่าตาเห็น!*





หอศิลป์ร่วมสมัย Tao Hong Tai: d Kunst

หอศิลป์ร่วมสมัยแห่งแรกของราชบุรี
จุดนัดพบและแหล่งสร้างแรงบันดาลใจของคนรักศิลปะ





Bangkok University Gallery (BUG)

*ไลฟ์สไตล์ของคนรุ่นใหม่ ทำกิจกรรม
ในแ่งมุมใหม่ เสพงานศิลป์ที่โดน ๆ
ในกรุงเทพฯ*



100 Tonson Art Gallery

*เล็กแต่น่าสนใจ!
แกลเลอรีศิลปะร่วมสมัย ใกล้เคียง BTS*





อตัตา แกลเลอรี (ATTA Gallery)

*แกลเลอรีแห่งแรกและแห่งเดียวในประเทศไทย
ที่เชี่ยวชาญด้านศิลปะเครื่องประดับร่วมสมัย!*





Museum Bkk &



Beyond



วันกำเนิดภาพยนตร์
ใน สยาม

THE BIRTH OF CINEMA IN SIAM

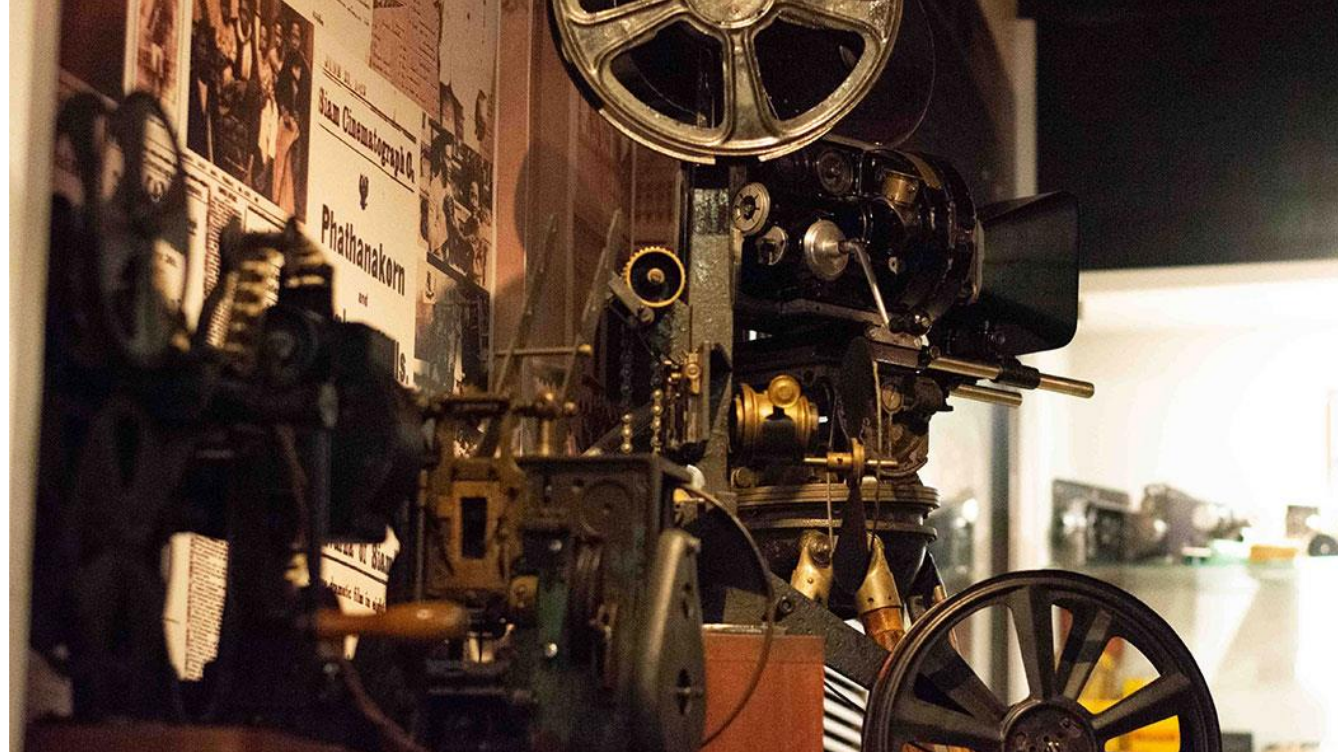

Museum BKK & Beyond



พิพิธภัณฑ์ และแหล่งเรียนรู้ "หอภาพยนตร์"

แหล่งเรียนรู้เกี่ยวกับภาพยนตร์ไทยแห่งเดียวในประเทศ





Museum BKK & Beyond



ศูนย์การเรียนรู้ เมืองฉะเชิงเทรา

เทศบาลเมืองฉะเชิงเทราได้ให้ความสำคัญ
ในด้านการพัฒนาคนและสังคมที่มีคุณภาพ





พิพิธภัณฑ์สุขสะสม

พิพิธภัณฑ์ร่วมสมัยที่บอกเล่าเรื่องราว
ผ่านข้าวของเครื่องใช้โบราณ ของเล่น ของสะสม
ของตกแต่งบ้าน





พิพิธภัณฑ์ของเล่น

แหล่งรวมของเล่นของสะสมจากทั่วทุกมุมโลกกว่า
100,000 ชิ้น





บ้านพิพิธภัณฑ

บ้านที่รวบรวมของโบราณควรรักษาแก่การอนุรักษ์
ภายใต้แนวความคิด "เก็บวันนี้พรุ่งนี้ก็เก่า"





พิพิธภัณฑ์พระรามเก้า

ศูนย์กลางการเรียนรู้ด้านความหลากหลายของระบบนิเวศทั่วโลกแห่งแรกของประเทศไทยและใหญ่ที่สุดในเอเชียตะวันออกเฉียงใต้



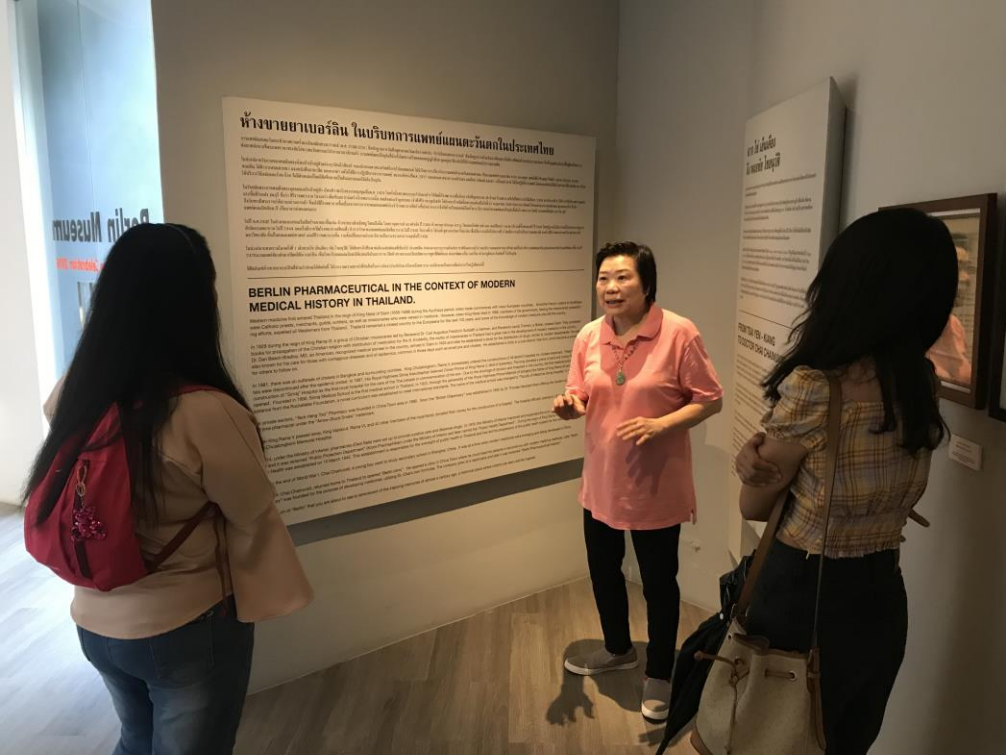

พิพิธภัณฑ์ห้างขายยาเบอร์ลิน

พิพิธภัณฑ์ที่แสดงสภาพชีวิตของบุคคลจากครอบครัว
ที่อพยพจากประเทศจีนมา โดยมีความขยัน ใฝ่เรียน
จนได้ทุนและจบแพทย์แผนปัจจุบัน



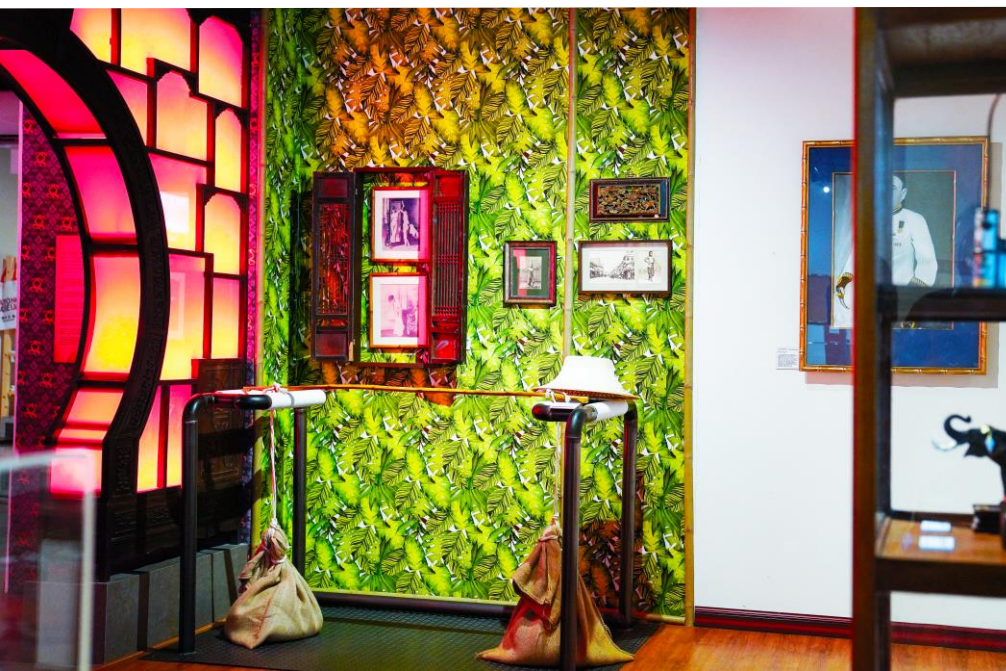

พิพิธภัณฑ์พัฒนาพงศ์

พิพิธภัณฑ์แห่งนี้เก็บรวบรวมเอกสารและสิ่งของต่างๆ
ที่เกี่ยวข้องกับยุคสมัยสงครามเย็น (Cold War)





พิพิธภัณฑ์ชาวบางกอก

พิพิธภัณฑ์แสดงบอกเล่าเรื่องราวเกี่ยวกับสภาพวิถีชีวิต
ความเป็นอยู่ของชาวบางกอกที่มีฐานะปานกลาง
ในช่วงก่อนและหลังสงครามโลกครั้งที่ 2
ผ่านข้าวของเครื่องใช้ที่นำมาแสดง



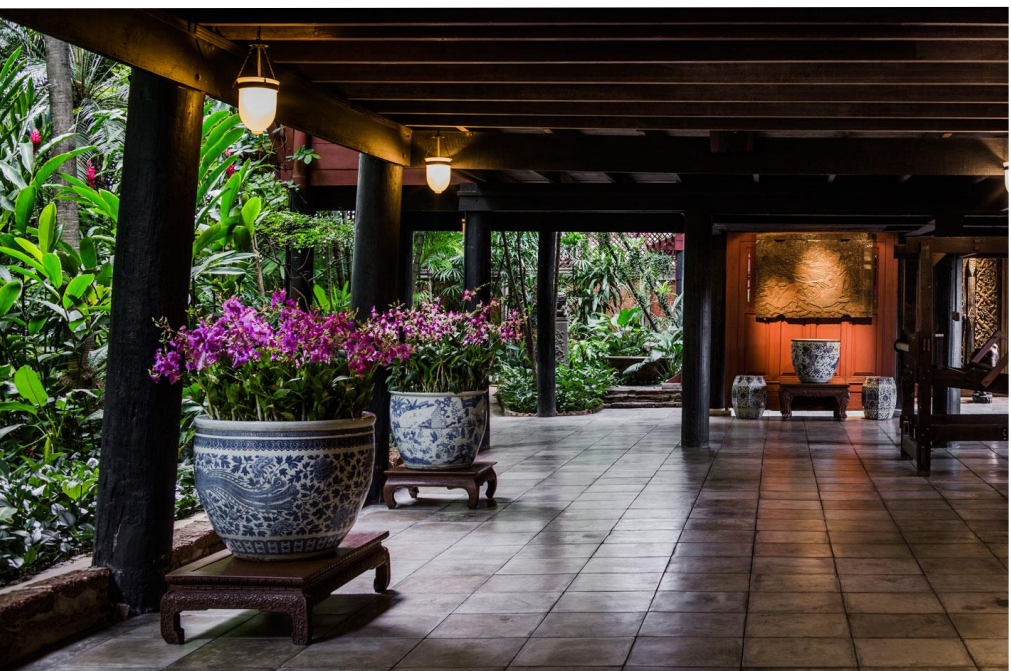

พิพิธภัณฑ์บ้านไทย จิม ทอมป์สัน

จัดแสดงเกี่ยวกับศิลปวัตถุโบราณและศิลปะร่วมสมัย
โดยเฉพาะงานศิลปกรรมของเอเชีย





พิพิธภัณฑ์พระบาทสมเด็จพระปกเกล้าเจ้าอยู่หัว

เป็นพิพิธภัณฑ์พระมหากษัตริย์ เดิมตั้งอยู่ ณ ใต้พระบรมราชานุสาวรีย์พระบาทสมเด็จพระปกเกล้าเจ้าอยู่หัว



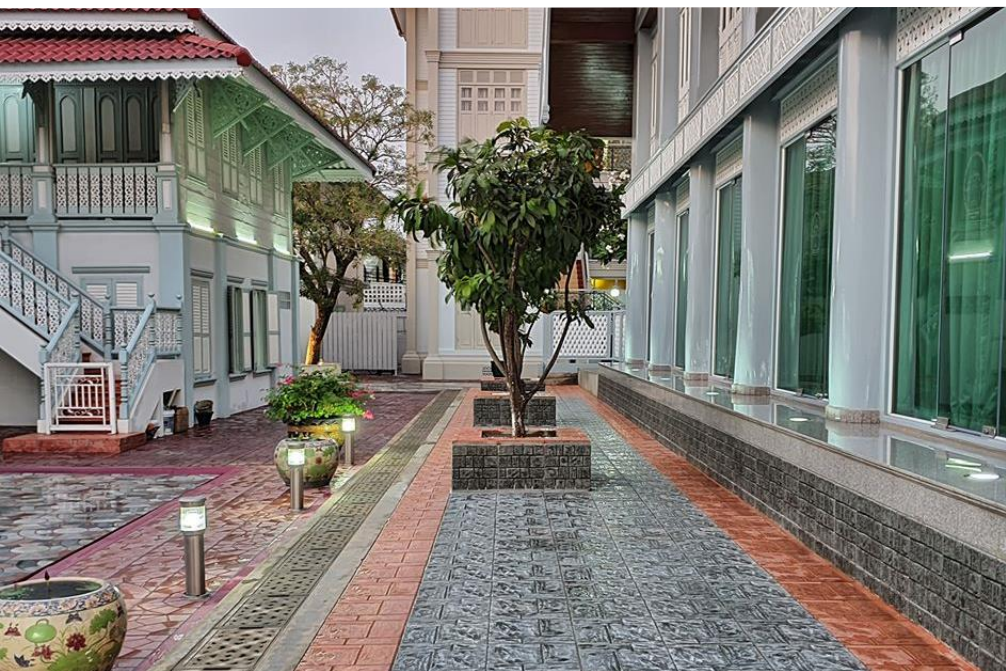

พิพิธภัณฑ์สิริกิติ์

แหล่งเรียนรู้ด้านพระพุทธศาสนา อมรรักษ์มรดก
ศิลปวัฒนธรรมของชาติในด้านสถาปัตยกรรม





พิพิธภัณฑ์สถานแห่งชาติ เรือพระราชพิธี

จัดแสดงเรือพระราชพิธีสำคัญที่ใช้ในกระบวนการ
พยุหยาตราทางชลมารคและสิ่งของเครื่องใช้ใน
พระราชพิธีต่าง ๆ





พิพิธภัณฑ์ วัดพระศรีรัตนศาสดาราม

สร้างขึ้นเพื่อใช้เป็นโรงพยาบาลพลีตเงินตรา
ใช้ในประเทศต่อมาเมื่อมีงานสมโภชกรุงรัตนโกสินทร์
ครบรอบ 200 ปี เมื่อ พ.ศ.2525





CHIANG MAI CENTRE MUSEUMS



Museum Chiang Mai



CHIANG MAI CENTRE MUSEUMS

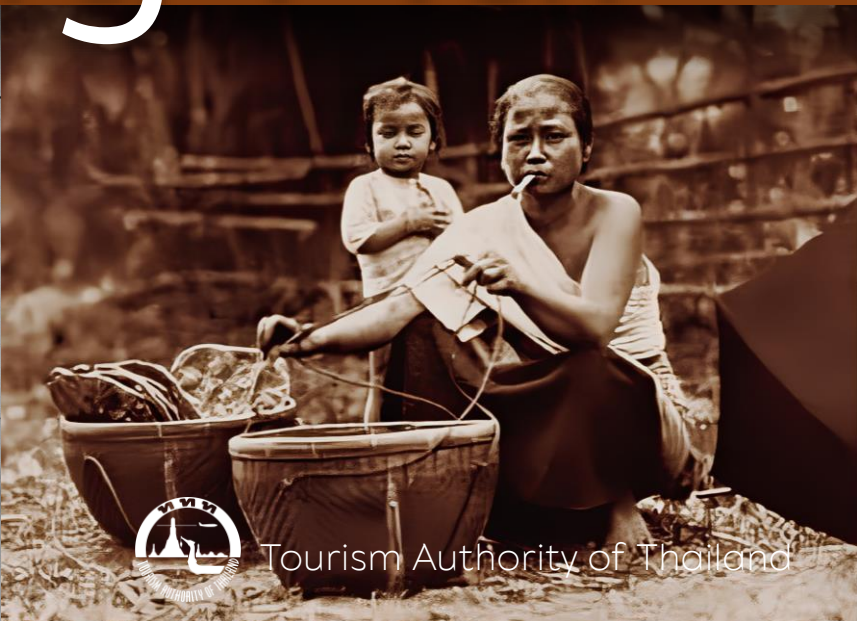

Tourism Authority of Thailand



บ้านร้อยอันพันอย่าง

แหล่งรวบรวมงานผลงานศิลปหัตถกรรม
ประเภทไม้แกะสลักและงานปั้นจากช่างฝีมือล้านนา
ซึ่งมีความวิจิตรงดงามและหาดูได้ยาก





อาคารหอประวัติศาสตร์ เมืองเชียงใหม่

นิทรรศการเรื่องราวพัฒนาการทางประวัติศาสตร์
นับแต่สร้างเมืองเชียงใหม่จนถึงปัจจุบัน





พิพิธภัณฑ์สถานแห่งชาติ เชียงใหม่

เป็นพิพิธภัณฑ์สถานระดับภาคที่กรมศิลปากรจัดตั้งขึ้น
เพื่อเป็นศูนย์กลางการศึกษา การอนุรักษ์ และการบริการ
ข้อมูลทางศิลปวัฒนธรรมของจังหวัดเชียงใหม่





พิพิธภัณฑ์พื้นถิ่นล้านนา

นิทรรศการเกี่ยวกับวิถีชีวิตของผู้คนในล้านนา
ลักษณะทางศิลปะที่ปรากฏในงานต่าง ๆ





พิพิธภัณฑ์ไทลื้อ ศูนย์การเรียนรู้บ้านใบบุญ

จัดตั้งขึ้นเพื่อเชิดชู และยกย่องบุพการีผู้ให้ทั้งชีวิต
และจิตวิญญาณ ตลอดจนที่อยู่อาศัยในปัจจุบัน
รวมถึงเผยแพร่และแบ่งปันความรู้





พิพิธภัณฑ์ผ้าล้านคำแพง

ภายในมีการจัดแสดงผ้าทอผ้าไหมล้านคำแพงที่ขึ้นชื่อ
ร่วมที่ทำจากกระดาษสา นอกจากนี้ยังมีการแสดงฟ้อนรำ
โดยสวมชุดผ้าไหมผ้าทออีกด้วย





Fabric & Textile Arts



Tourism Authority of Thailand



Nussara

*เน้นความเป็นธรรมชาติ ผืนผ้าจะทอด้วยฝ้ายแท้ๆ
และการย้อมสีธรรมชาติ ใช้เทคนิคการทอพิเศษ*



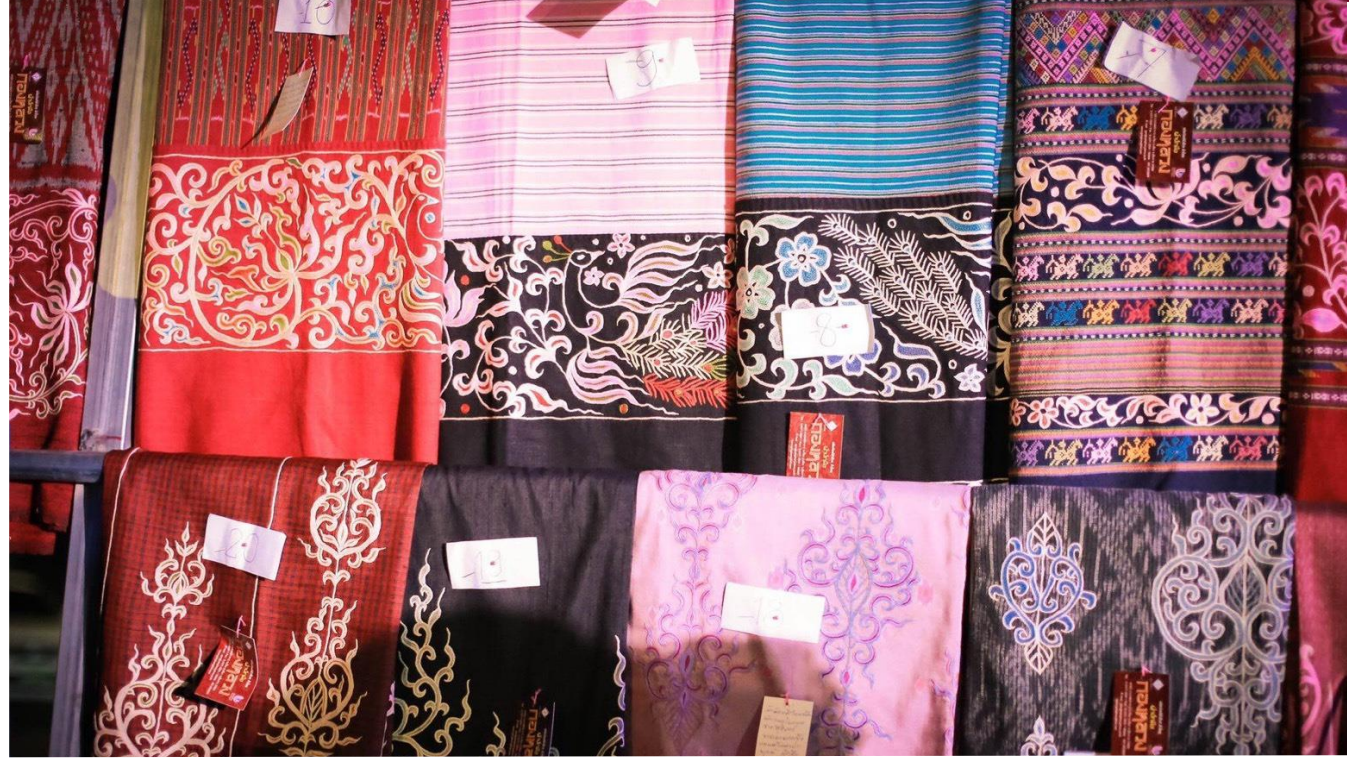

กองหลวง

ด้วยแรงบันดาลใจในการคิดและสร้างสรรค์
จุดประกายให้เกิดผลิตภัณฑ์ใหม่





ศูนย์หัตถกรรมผ้าตีนจก บ้านท้องฝาย

งานศิลปหัตถกรรมซึ่งผลิตจากภูมิปัญญาที่เป็น
มรดกตกทอดจากบรรพบุรุษและเป็นสินค้าที่สร้างชื่อเสียง
ให้กับอำเภอแม่แจ่ม





Craft & Workshop

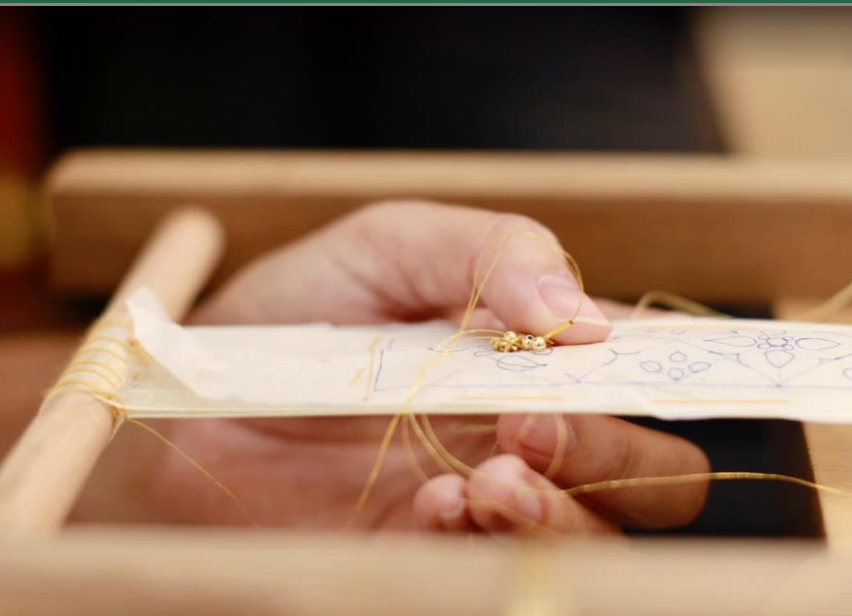

CBT

1. ผ้าหม้อห้อมบ้านทุ่งไธ้อง
2. บ้านพระพิมพ์ ลักษณะมณฑลศิลป์
3. ปีนหยาบatick
4. ครามสกล
5. ชุมชนบ้านเจริญสุข



Craft & Workshop

6. Elephant Poopopaper Park
7. Thai Craft Studio
8. SANIT Handmade
9. Barefoot Cafe
10. Akha Ama Coffee

Etc.



บ้านทุ่งไธสง

แหล่งผลิตผ้าหม้อห้อม ที่ใหญ่ที่สุด มีการสืบทอดกันมายาวนาน สืบทอดภูมิปัญญาท้องถิ่นในชุมชน ด้วยเสน่ห์ของการย้อมผ้าแบบธรรมชาติ





บ้านพระพิมพ์ ลักษณะมณฑลศิลป์

การร่วมทำกิจกรรม "พิมพ์พระ" ไม่ใช่เป็นเพียงแต่การเข้าสู่กระบวนการเรียนรู้รดกวัฒนธรรมของพื้นที่ที่ได้ท่องเที่ยวเท่านั้น แต่นักท่องเที่ยวจะได้มีส่วนร่วมในการ "สืบต่อพระพุทธศาสนา" ตามคติโบราณของไทยที่นิยมทำพระพิมพ์ดินเผา





ปันหยาบาติก

*“บาติก ศิลปะที่นำเสนอเรื่องราวของอุทยานธรณีสตูล”
ลวดลายที่เชื่อมโยงกับเรื่องราวทางธรณีวิทยา*





ครามสกล

*แหล่งเรียนรู้การย้อมผ้าคราม และร้านอาหารกับกาแฟเล็กๆ
ให้คนที่เข้ามาเยี่ยมชมเพลิดเพลินกับการใช้เวลาที่นี่ได้ทั้งวัน*





ชุมชนบ้านเจริญสุข

เกิดจากภูมิปัญญาชาวบ้าน ที่ได้นำวัตถุดิบจากธรรมชาติ
ที่หาได้ในท้องถิ่น มาประยุกต์ใช้ โดยเป็นกรรมวิธี
ในการย้อมสีผ้าให้ออกมามีสีสวยงามอย่างมีเอกลักษณ์





Elephant Poopopaper Park

นำเสนอเรื่องราวภูมิปัญญา งานหัตถกรรมการทำกระดาษ
ตามแบบวิถีดั้งเดิม รวมไปถึงประวัติศาสตร์เกี่ยวกับ
การทำกระดาษ





Thai Craft Studio

สตูดิโอสอนหัตถศิลป์ไทยของ เพ็ญ-เพ็ญอัมพร ทองยัง
ช่างฝีมือผู้คว้าหวอดในวงการศิลปะไทยมากกว่าสิบปี
สู่คุณครูหัวสมัยใหม่





Craft & Workshop

SANIT Handmade

*Community เล็ก ๆ สำหรับคนรักการปั้น
อยากเรียนรู้ และลองทำอะไรที่ไม่เคยทำ*





Barefoot Cafe

Workshop ที่ฝึกผสมและนวดแป้งพาสต้า กรรมวิธีการรีดและนำไปต้ม ตั้งแต่กระบวนการทำเส้นพาสต้า จนเสิร์ฟบนจานสวย ๆ ซึ่งการทำพาสต้าที่นี้จะเน้นใช้วัตถุดิบจากท้องถิ่นทั้งหมด





Akha Ama Coffee

*เรียนรู้การผลิตกาแฟจากชุมชนเล็ก ๆ
พร้อม "สัมผัสคุณภาพกาแฟ"
และคุยเล่นแลกเปลี่ยนประสบการณ์*



amazing
THAILAND

