

THAILAND

Luxury Guide



โครงการข้อมูลและเส้นทางการท่องเที่ยว ส่งเสริมสินค้าแบบหรูหรากลุ่มตลาด Luxury Tourism เพื่อส่งเสริมยุทธศาสตร์การท่องเที่ยว

50

luxury tourism
products



50 สินค้าท่องเที่ยวที่มีความหรูหรา



ร้านอาหาร



โรงแรมและรีสอร์ท



แหล่งช้อปปิ้ง



แหล่งท่องเที่ยว



ยานพาหนะ

10

luxury tourism
routes



10 เส้นทางท่องเที่ยวที่มีความหรูหรา

50

luxury tourism
products



50 สินค้าท่องเที่ยวที่มีความหรูหรา





R-HAAN

กรุงเทพมหานคร



ดีมีด้ากับบรรยากาศและประสบการณ์สุดพิเศษในการรับประทานอาหารไทย Fine Dining ที่ปรุงแต่งอย่างพิถีพิถันจากวัตถุดิบชั้นเลิศของประเทศไทย ซึ่งเน้นความสดใหม่ตามฤดูกาล
มาเพื่อนำเสนอรสชาติของอาหารไทยแท้ที่ชัดเจนที่สุด โดยการรังสรรค์ของเชฟชุมพล แจ้งไพร เชฟระดับ 2 ดาวมิชลิน ไม่ว่าจะเป็น "เดอะสำหรับ" คอร์สอาหารที่เสิร์ฟตำรับคาวหวาน
ซึ่งชูคอนเซปต์ "แอ่วเหนือ เที่ยวกลาง ยามอีสาน ล่องใต้" ให้คุณลิ้มรสอาหารได้ครบทุกภูมิภาค หรือจะเป็น "อาหารชาววังฤดูร้อน" แบบ à la carte ที่จัดเสิร์ฟทุกเมนูอย่างหรูหรา
และจิตรบรรจงบนภาชนะเขียนลายโดยฝีมือช่างชั้นสูงซึ่งถอดแบบจากเครื่องต้นที่ถูกใช้ในพระราชวังในสมัยรัตนโกสินทร์และยากที่จะได้ชม



R-HAAN

กรุงเทพมหานคร

ที่อยู่ : 131 ซอยสุขุมวิท 53 (ซอยปิ่นเกล้า) แขวงคลองตันเหนือ เขตวัฒนา
กรุงเทพมหานคร 10110

เบอร์โทร : +66 2 059 0433, +66 2 059 0434, +669 5141 5524, +666 4194 6416

ช่องทางติดต่อ :

Website : www.r-haan.com

Facebook : www.facebook.com/RHAANThai

GPS : 13.731879, 100.579551

กิจกรรมไฮไลท์ : รับประทานอาหารไทย Fine Dining ระดับ 2 ดาวมิชลิน
โดยเชฟซูบพล (เชฟกระทะเหล็ก)



Sorn

กรุงเทพมหานคร



สวนกระแสความเร่งรีบและไลฟ์สไตล์คนเมืองด้วยมืออาหาร Fine Southern Cuisine ภายใต้บรรยากาศ Luxury Exotic ในบ้านไม้อายุเกือบร้อยปีย่านสุขุมวิทที่ได้รับการรีโนเวทใหม่ และตกแต่งในสไตล์ Mini Museum พร้อมด้วยการนำเสนอมิติที่แตกต่างให้ทุกคนได้ซึมซับรสชาติอาหารใต้ต้นตำรับในระดับ 2 ดาวมิชลินที่เต็มไปด้วยเรื่องราววัฒนธรรมของ 14 จังหวัดภาคใต้ รายการเมนูจะมีการปรับเปลี่ยนตามฤดูกาลและเน้นการคัดเลือกวัตถุดิบสดใหม่ในทุกจาน เพื่อสื่อถึงวิถีชีวิตชาวประมงและเกษตรกรภาคใต้ อาทิ จักจั่นทะเลจากหาดไม้ขาว เมนูน้ำพริกกาหยู วัตถุดิบหลักจากมะม่วงหิมพานต์จากจังหวัดระนอง เมนูเนื้อกอและปรุงจากเนื้อวัวที่เลี้ยงโดยชาวมุสลิมพัทลุง และมังคุดจากศรีรวง เป็นต้น ผสมผสานด้วยเทคนิคการปรุงทั้งการหุง เคี้ยว คั้น คั่วสดใหม่อย่างที่คุณรู้ปู้ย่าตายายใช้เพื่อดึงเอกลักษณ์ของวัตถุดิบออกมาให้ชัดเจนที่สุด



Sorn

กรุงเทพมหานคร

ที่อยู่ : 56 ซอยสุขุมวิท 26 แขวงคลองตัน เขตคลองเตย กรุงเทพมหานคร 10110

เบอร์โทร : +669 9081 1119

ช่องทางติดต่อ :

Facebook : www.facebook.com/Sorn-852134098291382

Instagram : Sornfinesouthern

GPS : 13.723118, 100.568490

กิจกรรมไฮไลท์ : รับประทานอาหารใต้ของไทย สไตล์ Fine Dining ระดับ 2 ดาวมิชลิน



sala rattanakosin eatery and bar

กรุงเทพมหานคร



มีเพียงไม่กี่แห่งในกรุงเทพมหานครที่คุณจะได้นั่งรับประทานอาหารมื้อค่ำไปพร้อมกับการยลความวิจิตรอลังการของหมู่พระปรางค์วัดอรุณราชวรารามราชวรมหาวิหาร ในช่วงเวลาที่สวยงามที่สุดตั้งแต่ยามเย็นไปจนถึงค่ำคืน ได้สัมผัสกับชีวิตชีวาของสายน้ำเจ้าพระยาจากเหล่าเรือที่สัญจรผ่านและบรรยากาศเก่าแก่ของย่านท่าเตียน ผสานไปกับความมีรสนิยมนของการนำเสนออาหารไทย ไม่ว่าจะเป็นมีสมีนขาแกะ ปลาหอยนางรม ยำปูนิม หมูสามชั้นอบกรอบและอีกมากมาย ที่สามารถจับคู่กับไวน์ระดับพรีเมียมได้อย่างลงตัว บรรยากาศของร้านตกแต่งสไตล์ไทยคลาสสิก มีกระจกบานกว้างให้สามารถชมวิวยามเย็นเจ้าพระยาในมุมกว้างอย่างชัดเจน และยังมีโซนกลางแจ้งอย่างเดะรูปที่สามารถเลือกเครื่องดื่มอย่างตามาร์ทินีหรือม็อกเทลเสาวรสมานั่งจิบในบรรยากาศที่โรแมนติกเป็นอย่างยิ่ง

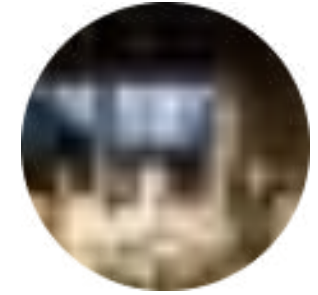
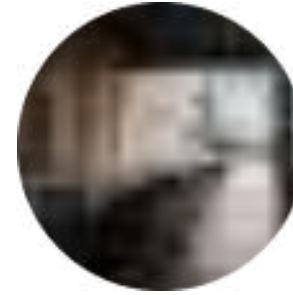

sala rattanakosin eatery and bar

กรุงเทพมหานคร

ที่อยู่ : 39 ถนนมหาธาตุ แขวงพระบรมมหาราชวัง เขตพระนคร กรุงเทพมหานคร 10200

เบอร์โทร : +66 2 622 1388, +668 1936 1388, F +66 2 622 1389

ช่องทางติดต่อ :

Website : www.salahospitality.com/rattanakosin

Facebook : www.facebook.com/salarattanakosin

GPS : 13.754985, 100.489078

กิจกรรมไฮไลท์ :

- รับประทานอาหารไทยริมน้ำเจ้าพระยา
- พร้อมชมความอลังการของพระปรางค์วัดอรุณราชวรารามราชวรมหาวิหาร
- ชมวิวพระอาทิตย์ตกยามเย็น

Nusara

กรุงเทพมหานคร



พิสูจน์ความอร่อยของ Fine Dining Thai Cuisine สไตล์เซฟส์ เทเบิลโดยเชฟลูริตีเซฟ ตัน ธิติภูงษ์ ทัศนชาจร ภายใต้คอนเซปต์ Twist Authentic ซึ่งเล่าเรื่องราวตำรับตำราอาหารไทยโบราณ ที่ได้รับแรงบันดาลใจมาจากคุณยาย ควบคู่กับการใช้วัตถุดิบชั้นเลิศที่คัดเลือกจากทั่วประเทศมาถ่ายทอดรสชาติด้วยเทคนิคการทำอาหารไทยสไตล์โมเดิร์นได้อย่างเหนือชั้น แล้วจัดเสิร์ฟบนภาชนะสีทองอันหรูหรา ไม่ว่าจะเป็นเสิร์ฟว่าปลาเก๋า อ่องปูนาอินทรีย์ แยม ข้าวมัน คอหมูย่างพริกแกงสด ต้มข่าปลาสดฟู พร้อมกับการนำเสนออีสต์ไวน์ ที่คัดสรรมาเป็นอย่างดีในบรรยากาศร้านสไตล์โมเดิร์นบนชั้นสองของอาคารอนุรักษ์จากสมัยรัชกาลที่ 5 ใจกลางย่านเก่าแก่บริเวณเกาะรัตนโกสินทร์

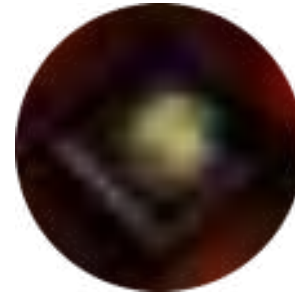

Nusara

กรุงเทพมหานคร

ที่อยู่ : 22 ถนนพหลโยธิน แขวงพระบรมมหาราชวัง เขตพระนคร กรุงเทพมหานคร 10200

เบอร์โทร : +669 7293 5549

ช่องทางติดต่อ :

Facebook : www.facebook.com/nusarabkk

GPS : 13.745918, 100.491415

กิจกรรมไฮไลท์ : รับประทานอาหารไทยโบราณสไตล์เซฟส์ เทเบิล



Sühring
กรุงเทพมหานคร



สัมผัสกับรสชาติอันล้ำลึกของ New German Cuisine ระดับ 2 ดาวมิชลินที่รังสรรค์โดยเชฟคู่แฝดชาวเยอรมันซึ่งคัดเลือกเมนูคั้นเคยตั้งแต่วัยเด็กจากสมุดจดสูตรดั้งเดิมของบรรพบุรุษ
ร่วมด้วยอาหารท้องถิ่นของแคว้นต่าง ๆ ในเยอรมนีและประเทศใกล้เคียงอย่างฝรั่งเศสและอิตาลี มาผสมผสานกับเทคนิคใหม่ ๆ ซึ่งสามารถทำให้คุณรู้สึกตื่นเต้นได้ตั้งแต่
Welcome Drink การเรียกน้ำย่อยด้วย Savory Cookie และยังมีความสุขของ Brotzeit for Sharing หรือ Bread Time ก่อนการเสิร์ฟจานหลัก ซึ่งเมนูจะเปลี่ยนไปตามวัตถุดิบสดใหม่
ที่เชฟหาได้ในแต่ละวัน ภายในร้านได้รับการตกแต่งอย่างเรียบหรู ให้กลิ่นอายยุโรปยุคเก่า นอกจากนี้ยังมีโซนคาเฟ่เตอร์บาร์ติดห้องครัวเปิดให้ชมเชฟทำอาหารอย่างใกล้ชิด

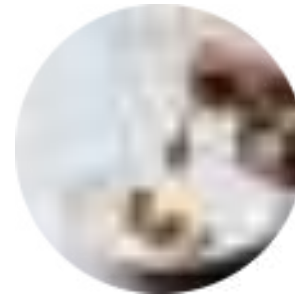

Sühring

กรุงเทพมหานคร

ที่อยู่ : 10 ซอยเขียนอากาศ 3 แขวงช่องนนทรี เขตยานนาวา กรุงเทพมหานคร 10120

เบอร์โทร : +66 2 107 2777

ช่องทางติดต่อ :

Website : restaurantshring.com

Facebook : www.facebook.com/suhringtwin

GPS : 13.71080, 100.54549

กิจกรรมไฮไลท์ : รับประทานอาหารสไตล์เยอรมัน Fine Dining สูตรดั้งเดิม ระดับ 2 ดาวมิชลิน

Côte by Mauro Colagreco

กรุงเทพฯ หาดนคร



อีกหนึ่งจุดหมายที่ถูกกล่าวขานว่าเป็นสี่ล้อของวงการอาหารในประเทศไทยคืออาหารฝรั่งเศส Fine Dining คอนเซปต์ "Riviera to the River" ของเชฟ Mauro Colagreco เชฟระดับ 3 ดาวมิชลินและเจ้าของรางวัลระดับโลกมากมาย ซึ่งนำเสนออาหารสไตล์ริวีเยอรา รังสรรค์จากสูตรดั้งเดิมของแคว้นริมาซายฝั่งทะเลฝรั่งเศสและอิตาลีให้ออกมาร่วมสมัยและมีรายละเอียดสูง เสิร์ฟคู่กับไวน์ชั้นเลิศและหายาก มีไฮไลต์อยู่ที่ Carte Blanche หรือมื้ออาหารเย็นทั้ง 9 คอร์ส ซึ่งเชฟจะเลือกเมนูตามวัตถุดิบที่น่าสนใจของแต่ละวัน ภายใต้บรรยากาศร้านที่เรียบโก้ เน้นสีเอิร์ธโทน มีการประดับที่ลงตัวด้วยคอมไฟและแจกันที่สื่อถึงเมืองตากอากาศริมทะเล แต่เป็นวิวพาโนรามาของแม่น้ำเจ้าพระยาซึ่งเป็นแลนด์มาร์คของประเทศไทย

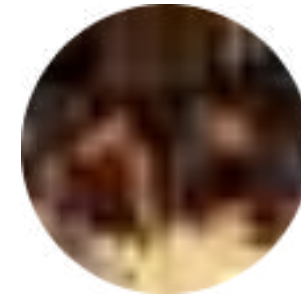

Côte by Mauro Colagreco

กรุงเทพมหานคร

ที่อยู่ : 300/2 ถนนเจริญกรุง แขวงยานนาวา เขตสาทร กรุงเทพมหานคร 10120

เบอร์โทร : +66 2 098 3818

ช่องทางติดต่อ :

Website : www.cotebkk.com

Facebook : www.facebook.com/cote.bangkok

GPS : 13.713156, 100.510879

กิจกรรมไฮไลท์ : รับประทานอาหารสไตล์ฝรั่งเศส Fine Dining สูตรดั้งเดิม ระดับ 3 ดาวมิชลิน

PRU

ภูเก็ต



ชมทัศนียภาพพระอาทิตย์ลับขอบฟ้าสุดโรแมนติกบนชายหาดส่วนตัวพร้อมรับประทานอาหารไทย Fine Dining รางวัลระดับ 1 ดาวมิชลิน
ฟองรางวัลมิชลินระดับโลก โดยเชฟ Jim Ophorst ซึ่งได้คิดสรรวัตฤตุดิบจาก "ฟรุ้งฟรุ้ง" หรือฟาร์มออร์แกนิก ส่วนตัวตามแนวคิด Farm to Table ที่มีความสดใหม่
ช่วยลดระยะทางขนส่ง ลดคาร์บอนฟุตพริ้นต์ ร่วมด้วยอาหารทะเลที่ไม่ออกทำการประมงในช่วงฤดูวางไข่ และวัตฤตุดิบที่ดีที่สุดของฤดูจากแหล่งต่าง ๆ ภายในประเทศไทยเท่านั้น
อาทิ เนื้อปูดำพังงา ไข่เปิดสุราษฎร์ธานี แก่นตะวันหัวหิน เนื้อแพะปากช่อง ลิ้นจี่เชียงใหม่ ฯลฯ มาปรุงอย่างใส่ใจ เน้นการใช้วัตฤตุดิบโดยไม่เหลือทิ้ง (Zero Waste)
และทุกจานยังสามารถเล่าเรื่องราววัฒนธรรมดั้งเดิมของอาหารไทยได้อย่างสมบูรณ์แบบ

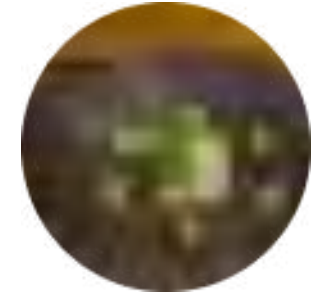

PRU
ภูเก็ต

ที่อยู่ : 60/1 หมู่ 6 ถนนศรีสุนทร ตำบลเชิงทะเล อำเภอถลาง จังหวัดภูเก็ต 83110

เบอร์โทร : +66 76 31 0232

ช่องทางติดต่อ :

Website : www.prurestaurant.com

Facebook : www.facebook.com/PruRestaurant

GPS : 8.03570, 98.27589

กิจกรรมไฮไลท์ : รับประทานอาหารไทย Fine Dining ระดับ 1 ดาวมิชลิน



Acqua

ภูเก็ต



สัมผัสกับประสบการณ์และความเป็นที่สูงสุดของอาหารอิตาลี Fine Dining บนเกาะภูเก็ตผ่านฝีมือของเชฟชาวซาร์ดิเนียที่เน้นการดึงอัตลักษณ์ของเมนูอิตาลีดั้งเดิมให้ดูน่าสนใจ และยังคงรสชาติแบบอิตาลีแท้ ๆ ไว้ด้วยวัตถุดิบคุณภาพสูงที่นำเข้ามาจากยุโรปและการปรุงอย่างสร้างสรรค์ ตั้งแต่ Amuse-bouche ไปจนถึงจานต่าง ๆ ไม่ว่าจะเป็นสลัดลิอบสเตอร์ คาร์ปaccio หอยเชลล์ ริซอตโตปูอลาสก้า พาสต้าเทรเนตเต และอีกมากมายที่สามารถเลือกจับคู่กับไวน์ได้อย่างลงตัว โดยนอกจากจะมีเมนู à la carte จำนวนมากแล้วยังสามารถเลือก Acqua Signatures จำนวน 8 คอร์ส ที่คัด Signature Dish ของเชฟมารวมไว้ด้วยกัน นอกจากนี้ยังมีมุมนั่งชมการทำอาหารอันน่าตื่นตาของเชฟจากห้องครัวเปิดอีกด้วย



Acqua

ภูเก็ต

ที่อยู่ : 324/15 ถนนพระบารมี หาดกะหลิม ตำบลป่าตอง อำเภอกะทู้ จังหวัดภูเก็ต 83150

เบอร์โทร : +66 76 61 8127, +668 7270 5929

ช่องทางติดต่อ :

Website : www.acquarestaurantphuket.com

Facebook : www.facebook.com/acqua.phuket

GPS : 7.916794, 98.290858

กิจกรรมไฮไลท์ : รับประทานอาหารอิตาเลียน สไตล์ Fine Dining สูดตั้งเดิม
พร้อมกับชมเทคนิคการทำอาหารจานเด็ดจากครัวเปิดในเวลาเดียวกัน

Oxygen Dining Room

เชียงใหม่



ดื่มด่ำกับบรรยากาศภายใน Glass House ที่ให้ความรู้สึกเสมือนนั่งอยู่ภายใต้ต้นมะขามใหญ่ในสวน และมีทัศนียภาพของแม่น้ำปิงให้ชื่นชมขณะรับประทานอาหาร ซึ่งเป็นการผสมผสานรสชาติของอาหารไทยร่วมกับเทคนิคการปรุงแบบฝรั่งเศสของเชฟวาทีศย์ รุ่งโรจน์วัฒนา มีทั้งเมนู à la carte และคอร์สอาหารพร้อมไวน์ แพร่รัง ความแตกต่างของรสชาติและสัมผัสมีให้เลือกทั้งจากคอร์ส Thai Menu ซึ่งโดดเด่นที่ ลาบปลาแมคเคอเรล กุ้งโสร่งเสิร์ฟกับผักเชียงดา คอร์ส Degustation Menu โดดเด่นด้วยฟัวกราส์พีชซอส สลัดปูแอปเปิล หรืออาจเลือกคอร์ส Experience Menu ซึ่งมีทาร์ทกุ้งมังกรอบควันไม้ลำไย ทาร์ตาร์เนื้อปรุงรสแบบเมืองเหนือ และอีกหลากหลายที่เรียกได้ว่าดีงามสมคำแนะนำของมิชลิน ไกด์ และการเป็น Fine Dining ที่ยืนหนึ่งของเชียงใหม่



Oxygen Dining Room

เชียงใหม่

ที่อยู่ : 369/1 ถนนเจริญราษฎร์ ตำบลวัดเกต อำเภอเมืองเชียงใหม่ จังหวัดเชียงใหม่ 50000

เบอร์โทร : +66 53 93 1999

ช่องทางติดต่อ :

Website : crosshotelsandresorts.com

Facebook : www.facebook.com/Oxygendiningroom

GPS : 18.801786, 99.004583

กิจกรรมไฮไลท์ : รับประทานอาหารสไตล์ฟรังเศสร่วมสมัยโดยคำแนะนำจากมิชลิบ ไกด์
พร้อมทั้งชมทัศนียภาพริมแม่น้ำปิง



ครัวอาจารย์สายหยุดและหมอทราย เชียงใหม่



ลิ้มรสชาติอาหารไทยชาວวังที่หำรับประทำบได้ยำกไปพร้อม ๆ กับทำการยลควำมงำมของเหลำกสิบดอกไม้และใบตองที่ถูกร้อยเรียงเป็น พวงมำลัย ฝักและผลไม้ที่แกะสลักจัดวำงคู่อำหำรบนจำนขำมเบญจรงค์ จำนขำมทองเหลือง หรือจำนขำมศิลาดลที่จจะเปลี่ยนหมุนเวียนกันมำ กāยในรำนอำหำรมิซลินไคด์ ที่สืบสำนรศำติและศิลปะไทยจำกอำจำรย์ส่ำยหยุดสู่หมอทรำยผู้เป็นลูกส่ำว นำเสนออำหำรเมบูควำ หวำน และทำนเล่นด้วยควำมประณีตและวิจิตร ไม้ว่ำจะเป็นหຸ່ม กำรเวกสอดสี สุกุณำขมสว่น น้ำพริกไข่ปู เม็ยงปลำกทุรงเครื่อง แกงรัยจว่น และต้องไม้พลำดปิดท้ำยด้วยของหวำนแનેนำที่งำมเปลกตำอยำงมันเชื่อมรำดกะทิกี้ตัวเนื้อมันแกะสลักมำอยำงอสังกำร

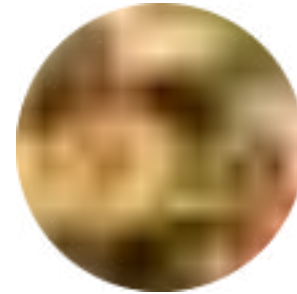
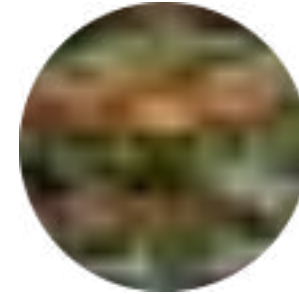
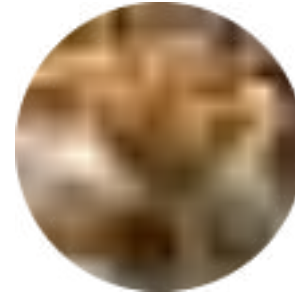

ครัวอาจารย์สายหยุดและหมอกทราย
เชียงใหม่

ที่อยู่ : 32 ถนนศรีลานนา ตำบลป่าตัน อำเภอเมืองเชียงใหม่ จังหวัดเชียงใหม่ 50300

เบอร์โทร : +668 1530 1172

ช่องทางติดต่อ :

Website : saiyudkitchenbydoctorsai.wordpress.com

Facebook : www.facebook.com/Saiyudkitchen

GPS : 18.821960, 98.987028

กิจกรรมไฮไลท์ :

- รับประทานอาหารไทยตำรับชาววัง
- ชมความวิจิตรและรังสรรค์อาหารไทยโบราณ



hotels
&
resorts



Soneva Kiri

ตราด



ปรับนาฬิกาให้เป็น Soneva Time แล้วดื่มด่ำไปกับการพักผ่อนในอาณาจักรอันหรูหรา เจียบสงบ และสวยกลมกลืนไปกับธรรมชาติบนเกาะกูด ใช้ช่วงเวลาดี ๆ ภายในพูลวิลล่าที่มีสระว่ายน้ำส่วนตัว ห้องอาบน้ำกลางแจ้งแบบไม้ เต็มองอบแดด หยุดรับเรื่องราวอันสวยงามจากโลกภายนอกด้วย สวิตซ์ Wi-Fi ที่คุณสามารถเลือกเวลาเปิดปิดเองได้ ฝากรองเท้าในถุงผ้าแล้วอย่าเท้าเปล่าเดินสัมผัสธรรมชาติได้ทั่วรีสอร์ทตามสโลแกน No News, No Shoes! เพลิดเพลินไปกับบริการของห้องอาหาร ที่มีให้เลือกหลากหลายคอนเซปต์ ห้องสมุด ห้องโยคะ สปา โรงภาพยนตร์กลางแจ้ง หรือกิจกรรมทางน้ำมากมายที่ North Beach ภายใต้การดูแล และอำนวยความสะดวกตลอด 24 ชั่วโมงจากบัตเลอร์ส่วนตัวในนามของมิสเตอร์หรือมิสพรายเดย์

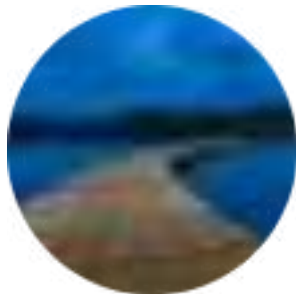
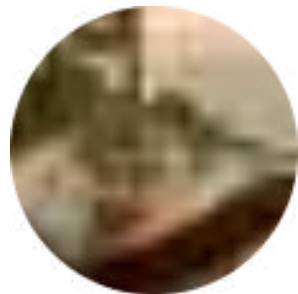

Soneva Kiri

ตราด

ที่อยู่ : 110 หมู่ 4 ตำบลเกาะกูด อำเภอเกาะกูด จังหวัดตราด 23000

เบอร์โทร : +668 2208 8888, +66 2 631 9698, +66 2 631 9699

ช่องทางติดต่อ :

Website : soneva.com

Facebook : www.facebook.com/discoversonева

GPS : 11.698559, 102.531215

กิจกรรมไฮไลท์ :

- Bird's Nest Restaurant
- ดำน้ำชมปะการังน้ำตื้น
 - พายเรือแคนู
- โรงภาพยนตร์แบบเปิดโล่ง (Private Cinema Paradiso)





Phulay Bay, a Ritz-Carlton Reserve

กระบี่



รีสอร์ทระดับโลกที่ถูกปิดหมุดเป็น Dream Destination สำหรับการพักผ่อนในอ้อมกอดของภูเขาและทะเลซึ่งผสานความสวยงามไปกับอัตลักษณ์สถาปัตยกรรมแบบงานศิลป์ชั้นเอก ที่เปี่ยมกลิ่นอายวัฒนธรรมจากวิถีชีวิตของชุมชนเมธา บูนาค ศิลปินแห่งชาติ ภายในห้องพักผ่อนดูวิวทิวทัศน์ด้วยภาพจิตรกรรมและ การตกแต่งแบบ Overscale ที่ให้ความรู้สึกหรูหรายิ่งใหญ่ มี "ดับห้อง" เป็นบัตเลอร์ส่วนตัวคอยดูแล ส่วนกลางมี Infinity Pool ให้น้ำพุพร้อมชมวิวมุมกว้าง 180 องศา มี Vitality Pool สระสปาน้ำอุ่น ช่วยคลายความเมื่อยล้า มีบริการเรือพาไปพักผ่อนบนเกาะห้อง และยังมีไฮไลต์ของการเลือกพื้นที่จัด Dining Beyond แบบส่วนตัว หนึ่งในนั้นคือบริเวณศาลาสตรีจันทร์ เรือนไทยกลางน้ำที่เป็นมุมแลนด์มาร์กสุดโรแมนติคซึ่งจะพรางพรราวด้วยดวงดาวและแสงเทียนยามค่ำคืน



Phulay Bay, a Ritz-Carlton Reserve

กระบี่

ที่อยู่ : 111 หมู่ 3 ตำบลหนองทะเล อำเภอเมือง จังหวัดกระบี่ 81180

เบอร์โทร : +66 75 62 8111

ช่องทางติดต่อ :

Website : www.ritzcarlton.com/PhulayBay

Facebook : www.facebook.com/phulaybayritzcarltonreserve

GPS : 8.084563, 98.745658

กิจกรรมไฮไลท์ :

- รับประทานอาหารค่ำสุดโรแมนติกแบบส่วนตัว
 - บั้งเรือหางยาวชมความงามของเกาะห้อง
 - พายเรือคายัค
 - พายแพดเดิลบอร์ด
 - ชมพระอาทิตย์ตกที่ริมทะเล
- รับประทานอาหารเช้าแบบลอยน้ำ (Floating Breakfast)





Four Seasons Tented Camp Golden Triangle

เชียงใหม่



ความหรูหราที่กลมกลืนเป็นหนึ่งเดียวกับธรรมชาติของห้องพักดีไซน์เด่นที่หรือกระท่อมที่หลบซ่อนในป่าใหญ่ และเชื่อมจากโลกภายนอกด้วยการล่องเรือหางยาวเข้าทางแม่น้ำโขง อาจเป็นประสบการณ์ใหม่ที่หลายคนใฝ่ฝันสำหรับการหนีจากความวุ่นวายไปพักผ่อน โดยไม่ต้องมีต้องโทรทัศน์ ฟิตเนส หรือสระว่ายน้ำขนาดใหญ่ แต่สามารถเพลิดเพลินไปกับการแช่น้ำอุ่นที่ระเบียงห้องพักพร้อมชมทิวทัศน์พุ่มแดนธรรมชาติไทย-พม่า-ลาว การส่องสัตว์จากห้องพักอาจได้เห็นฝูงควายออกมาแช่น้ำ และยังมีกิจกรรมพิเศษที่จัดขึ้นสำหรับให้บริการแก่ลูกค้าอีกมากมาย

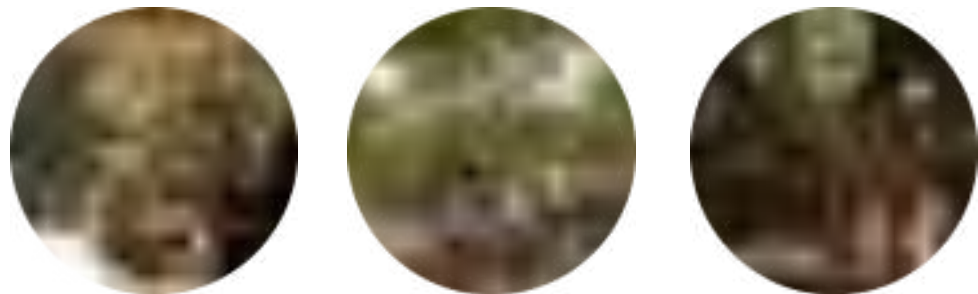

Four Seasons Tented Camp Golden Triangle

เชียงใหม่

ที่อยู่ : 499 หมู่ 1 ตำบลเวียง อำเภอเชียงแสน จังหวัดเชียงราย 57150

เบอร์โทร : +66 53 91 0200

ช่องทางติดต่อ :

Website : www.fourseasons.com/goldentriangle

Facebook : www.facebook.com/FourSeasonsTentedCampGoldenTriangle

GPS : 20.373229, 100.076924

กิจกรรมไฮไลท์ :

- เรียนรู้วิถีการเลี้ยงช้าง
- การบวดแบบเปิดโล่งท่ามกลางยอดไม้
 - บันจอร์ยาน
 - เรียนรู้การตกปลาแบบชาวบ้าน
- ปิกนิกหรือ Afternoon Tea กลางป่า ซิมไวน์และชีสใน Wine Cellar แบบพื้นเมือง
 - จิบค็อกเทลพร้อมชมพระอาทิตย์ตกในมุมที่สวยงามที่สุด





Amanpuri

ภูเก็ต



ค้นหาความหมายของ Place of Peace ซึ่งแปลมาจากชื่อของโรงแรมได้จากบรรยากาศการพักผ่อนแบบ Hi-End ท่ามกลางความสวยงามสไตล์ไทยวิจิตร
ที่ออกแบบโดยสถาปนิกชื่อดัง Ed Tuttle ห้องพักทั้งพูลวิลเลียนและวิลล่าครบครันด้วยสิ่งอำนวยความสะดวกแบบ First Class และระบบเครื่องใช้ไฟฟ้าที่ควบคุมผ่านแท็บเล็ต
ด้านนอกมีมุมชิวเมเจอร์คือสระว่ายน้ำซึ่งรายล้อมด้วยต้นมะพร้าวสูง เดินต่ออีกไม่กี่ก้าวมีบันไดทอดยาวสู่หาดพันทรี่ซึ่งเป็นชายหาดส่วนตัว
มีกีฬาทางน้ำที่น่าตื่นตาตื่นใจให้เลือกเล่นทั้งฟลายบอร์ด เวคบอร์ด วอเตอร์สเก็ต ฯลฯ หรือจะเลือกเอนกายชิลชมวิวทะเลจากมุมสงบในศาลาทรงไทย พร้อมกิจกรรมที่น่าสนใจอีกมากมาย



Amanpuri

ภูเก็ต

ที่อยู่ : 118/1 หมู่ 3 ถนนศรีสุนทร ตำบลเชิงทะเล อำเภอกลาง จังหวัดภูเก็ต 83110

เบอร์โทร : +66 76 32 4333

ช่องทางติดต่อ :

Website : www.aman.com/resorts/amanpuri

Facebook : www.facebook.com/amanpuriresort

GPS : 7.984244, 98.276563

กิจกรรมไฮไลท์ :

- ศูนย์ดูแลสุขภาพแบบองค์รวม (Holistic Wellness Centre)
 - กีฬาทางน้ำ
- จิบชายามบ่ายพร้อมขนมครกที่รสระว่ายน้้ำ
- เรียนมวยไทยริมชายหาด





Rosewood Phuket

ภูเก็ต



เพลิดเพลินกับการพักผ่อนแบบ Ultra-Luxury ในบรรยากาศอันสวยงามแบบไทยร่วมสมัย ห้องพักทั้งพูลพาวิลเลียนและวิลล่า สร้างจุดเด่นด้วยการออกแบบ
คุมโทนสีน้ำตาลและสีขาว ตกแต่งด้วยหินและไม้ จัดวางเครื่องใช้ที่มีระดับและชิ้นงานศิลปะร่วมกันอย่างลงตัว พร้อมด้วยทัศนียภาพของชายหาดไตรตรัง หรือ
The Emerald Bay ที่มีน้ำทะเลสีมรกตสวยสมชื่อ พลาดไม่ได้กับ 2 ห้องอาหารชั้นซ้อจากมิชลิน ไกด์ จมับภูเก็ต ทั้งอาหารอิตาเลียนที่ Red Sauce
และอาหารไทยที่ร้านตาข่ายในส่วนของ Asaya (อาสะยะ) เป็นศูนย์รวมศาสตร์บำบัดสุขภาพที่สามารถออกแบบโปรแกรมได้เฉพาะบุคคล
ไม่เพียงเท่านั้น ที่นี่ยังเป็นรีสอร์ทระดับโลกที่เหมาะสมกับการพาเด็ก ๆ มาเรียนรู้การสร้างสรรค์ รวมถึงสามารถต้อนรับสัตว์เลี้ยงแสนรักของคุณได้อีกด้วย

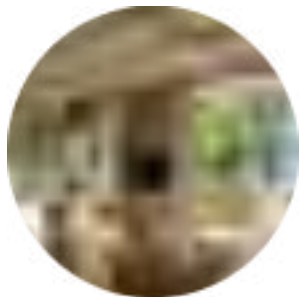

Rosewood Phuket

ภูเก็ต

ที่อยู่ : 88/28 ถนนห้วยแก้ว ตำบลป่าตอง อำเภอกะทู้ จังหวัดภูเก็ต 83150

เบอร์โทร : +66 76 35 6888

ช่องทางติดต่อ :

Website : www.rosewoodhotels.com/en/phuket

Facebook : www.facebook.com/RosewoodPhuket

GPS : 7.885102, 98.274181

กิจกรรมไฮไลท์ :

- ฟายแอนด์เดลิบอร์ด์
 - ฟายซัพบอร์ด
 - ฟายเรือคายัค
 - โยคะ
 - คลาสทำอาหาร
 - ห้องสันทนาการเด็ก





TreeHouse Villas

พังงา



สัมผัสอีกหนึ่งมิติของการพักรีสอร์ทหรูด้วยการนอนบ้านต้นไม้ที่รายล้อมด้วยผืนป่า ภูเขา และท้องทะเลของอ่าวพังงาซึ่งสวยเกินกว่าในจินตนาการ มีความสงบและอุดมสมบูรณ์ขนาดที่สามารถเห็นนกเงือกที่เป็นสัญลักษณ์ของเกาะยาวได้จากระเบียงห้องพัก หนึ่งในรูปแบบห้องพักอย่าง TreeHouse Villa มีห้องนอนที่สามารถมองวิวธรรมชาติได้แบบ 360 องศา พร้อมด้วย Plunge Pool ส่วนตัว ทางด้านส่วนกลางมีไฮไลต์ของ Grotto Pool หรือสระว่ายน้ำน้ำใสใต้อำน้ำตก มีบริการสปาธรรมชาติ ชวนำสมุนไพร นวดตัว โยคะ สอนแพนต์ผ้าบาติก รวมไปถึงการพาทัวร์ดำน้ำชมปะการัง และยังสามารถเมริมิต Candle Light Dinner ให้บรรยากาศที่สุดของความโรแมนติกและเป็นส่วนตัวท่ามกลางแสงเทียนบนชายหาดและดวงดาวที่เต็มท้องฟ้ายามค่ำคืน



TreeHouse Villas

พังงา

ที่อยู่ : 24/21 หมู่ 4 ตำบลเกาะยาวน้อย อำเภอเกาะยาว จังหวัดพังงา 82160

เบอร์โทร : +66 76 58 4460

ช่องทางติดต่อ :

Website : www.treehouse-villas.com

Facebook : www.facebook.com/TreeHouseKohYao

GPS : 8.176265, 98.634361

กิจกรรมไฮไลท์ :

- โยคะ
- ทิวรอบเกาะ
- จักรยานให้เช่า
- พายเรือคายัก
- ทำสปาแบบธรรมชาติ ชวนาหอมสมุนไพร
- เพนต์ผ้าบาติก
- ดำน้ำดูปะการัง





The Naka Island, a Luxury Collection Resort & Spa Phuket

ภูเก็ต



รีสอร์ทหนึ่งเดียวบนเกาะนาคาใหญ่ที่รองรับได้ทุกไลฟ์สไตล์ ไม่ว่าคุณจะมามองหาความหรูหรา ความส่วนตัว ใกล้เคียงธรรมชาติ สีสันยามค่ำคืน หรือวัฒนธรรม มีการต้อนรับโดยให้แขกได้ช้อปปิ้งสองครั้งเป็นชิกเนเจอร์ ภายในเน้นครีเอทีฟดีไซน์เพื่อมอบประสบการณ์แบบช่วงเวลาในฝัน ห้องพักรวมกว้างขวางและสะดวกสบาย มีความเก๋ของแชมเปญแบบลอยน้ำ (Floating Champagne) ที่สามารถสั่งมาชิลส่วนตัวได้ สระว่ายน้ำใหญ่ของรีสอร์ทเป็น Infinity Pool ให้ความเพลิดเพลินด้วยวิวทะเลพาโนรามา มีไอศกรีมโฮมเมดรสลับรสชาติมาให้ชิมทุกบ่าย มีกีฬาทางน้ำหลากหลายแบบ ฟิตเนส สปา บาร์ และห้องอาหารที่เสิร์ฟเมนูชั้นเลิศจากวัตถุดิบท้องถิ่น ยามว่างสามารถปั่นจักรยานชมชุมชนรอบ ๆ ที่มีชื่อเสียงในการเลี้ยงหอยมุกและผลิตเครื่องประดับมุกได้อีกด้วย

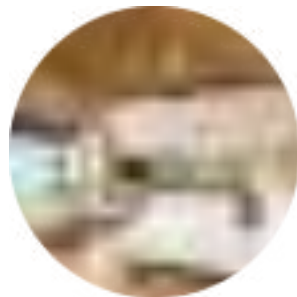
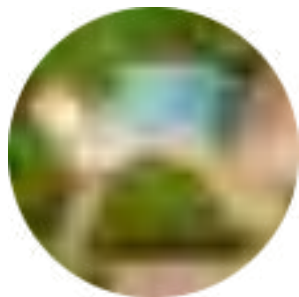

The Naka Island, a Luxury Collection Resort & Spa Phuket

ภูเก็ต

ที่อยู่ : 32 หมู่ 5 ตำบลป่าคลอก อำเภอถลาง เกาะนาคาใหญ่ จังหวัดภูเก็ต 83110

เบอร์โทร : +66 76 37 1400

ช่องทางติดต่อ :

Website : www.marriott.com

Facebook : www.facebook.com/thenakaisland

GPS : 8.057544, 98.458400

กิจกรรมไฮไลท์ :

- เซิร์ฟแชมเปญแบบลอยน้ำ (Floating Champagne)
 - พายเรือคายัค
 - พายแพดเดิลบอร์ด





THANN Wellness Destination

พระนครศรีอยุธยา



หากใครกำลังรู้สึกเหนื่อย เมื่อยล้า หรือต้องการรีชาร์จทั้งร่างกายและจิตใจ ที่แห่งนี้สามารถตอบโจทย์ได้ด้วยประสบการณ์พักผ่อนแบบ All in One Wellness ที่ครบครันและสมบูรณ์แบบ
ห้องพักสุดหรูมีทั้งดีลักซ์สวีท บ้านต้นไม้ และพูลวิลล่าที่คุณสามารถเลือกกลิ่นอะโรมาสำหรับห้องพักได้ด้วยตัวเอง และยังมากมายด้วยสิ่งอำนวยความสะดวก
อาทิ เครื่องประกันผิวจากแบรนด์ THANN ให้เลือกใช้ ทางด้าน Spa Complex มีไฮไลต์ของ Aromatherapy Bath ใช้อุณหภูมิ 3 ระดับกระตุ้นการทำงานของระบบในร่างกาย
ที่แตกต่างกัน และ Salt Therapy Room ที่ใช้อัญชันบริสุทธิ์ดีท็อกซ์สิ่งสกปรกในร่างกาย มี Aqua Exercise และกิจกรรมสร้างสรรค์ให้เลือกอีกกว่า 20 คลาส
ห้องอาหารทั้ง 3 แห่งเน้นใช้ส่วนผสมของอาหารจากพืชผักสวนครัวที่ปลูกเองและปลอดจากสารเคมี พร้อมด้วยวิวสวยของสระน้ำหรือแม่น้ำน้อยให้ชื่นชม

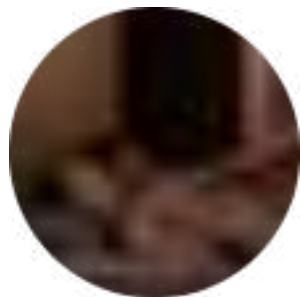

THANN Wellness Destination

พระนครศรีอยุธยา

ที่อยู่ : 1 หมู่ 5 ตำบลกระแจะ อำเภอบางไทร จังหวัดพระนครศรีอยุธยา 13190

เบอร์โทร : +66 35 91 0910

ช่องทางติดต่อ :

Website : www.thannwellness.com

Facebook : www.facebook.com/THANNWellnessDestination

GPS : 14.294824, 100.490087

กิจกรรมไฮไลท์ :

- ฝึกโยคะ
- เรียนมวยไทย
- เรียนรู้คลาสทำอาหาร
- เก็บผัก เก็บไข่มาเข้าคลาสทำอาหาร
- จักรยานน้ำ





RAKxa Wellness

สภุรปราการ



จุดหมายปลายทางสำหรับการพักผ่อนเหนือระดับของคนรักสุขภาพที่ครบและจบในที่เดียวด้วยการนำศาสตร์การแพทย์สมัยใหม่และ ศาสตร์การแพทย์แบบองค์รวมมาผสมผสานกัน ซึ่งทุกคนจะได้รับการตรวจสุขภาพเพื่อวิเคราะห์และดีไซน์โปรแกรมเฉพาะบุคคล มีความโดดเด่นของ VitalLife Scientific Wellness Clinic ที่เน้นใช้เครื่องมือทันสมัย อาทิ เครื่องบำบัดด้วยแสงสามสี เครื่องปล่อยออกซิเจนบริสุทธิ์ ฯลฯ ทางด้าน RAKxa Jai เน้นการบำบัดโดยแพทย์ทางเลือกที่มีทั้งแผนไทย จีน และอินเดีย ส่วน RAKxa Gaya ให้ความสำคัญกับการออกกำลังกายเพื่อแก้ปัญหาและถนอมร่างกายให้ดียาวนานโดยนักกายภาพบำบัด มีห้องอาหารที่นำเสนอเมนูจากวัตถุดิบออร์แกนิก ซึ่งคิดค้นโดยเชฟร่วมกับนักโภชนาการ ห้องพักรวมทั้งการ์เดนวิลล่า พูลวิลล่า และเรสซิเดนซ์ ที่เน้นความสะดวกสบายและมอบความสุขอย่างไร้ขีดจำกัด



RAKxa Wellness

สปารักษา

ที่อยู่ : 28/8 หมู่ 9 ซอยวัดบางน้ำผึ้ง ตำบลบางน้ำผึ้ง อำเภอพระประแดง จังหวัดสมุทรปราการ 10130

เบอร์โทร : +66 2 055 3100

ช่องทางติดต่อ :

Website : www.rakxawellness.com

Facebook : www.facebook.com/RAKxawellness

GPS : 13.674160, 100.576462

กิจกรรมไฮไลท์ :

- ตรีตเมนต์แบบเอกซ์คลูซีฟเฉพาะบุคคล
- การบำบัดด้วยแสง (Photo-Light Therapy)
- ศูนย์ดูแลสุขภาพแบบองค์รวม (RAKxa Jai)
- การตรวจประเมินร่างกายและแนะนำการออกกำลังกายเฉพาะบุคคล (RAKxa Gaya – Medical Gym)





Capella Bangkok

กรุงเทพมหานคร



พิกัด Staycation นอนชิลกลางกรุงที่เป็นการดีไซน์หรูหราภายใต้แนวคิด Urban Oasis โดดเด่นด้วยการจัดสรรพื้นที่สำหรับการพักผ่อน มีอ่างอาบน้ำแบบจาคูซซี่ส่วนตัวพร้อมทัศนียภาพงดงามของแม่น้ำเจ้าพระยาในทุกห้องพัก และยังสามารถพาสุนัขแสนรักในขนาดที่กำหนดเข้าพักพร้อมได้อำนวยความสะดวกตลอดการพักและค้นหาประสบการณ์เฉพาะบุคคลโดย "Capella Culturist" มีไฮไลต์ของห้องอาหารบรรยากาศเรียบโก้ที่เสิร์ฟอาหารสไตล์ริเวียร่า โดยเชฟระดับ 3 ดาวมิชลิน และห้องอาหารไทยที่นำเสนอรสชาติเอกลักษณ์ของอาหารจากย่านเจริญกรุงได้อย่างละเมียดละไม และยังพลาดไม่ได้กับบริการ Auriga Wellness ที่เปิดประสบการณ์ให้สัมผัสสุนทรียภาพขั้นสุดของการนวดตอกเส้นแบบโบราณ พร้อมด้วยคิมมิกผลิตภัณฑส์สปาจากถั่วเขียว งาดำ และข้าวไรซ์เบอร์รี่



Capella Bangkok

กรุงเทพมหานคร

ที่อยู่ : 300/2 ถนนเจริญกรุง แขวงยานนาวา เขตสาทร กรุงเทพมหานคร 10120

เบอร์โทร : +66 2 098 3888

ช่องทางติดต่อ :

Website : www.capellahotels.com

Facebook : www.facebook.com/CapellaBangkok

GPS : 13.712818, 100.510864

กิจกรรมไฮไลท์ :

- บริการออกแบบการท่องเที่ยวส่วนตัว (Capella Culturist)
 - ชมผลงานศิลปะที่ตั้งอยู่ภายในโรงแรม (Art Tour)
 - นั่งเรือชมพระอาทิตย์ตก







Mahanakhon SkyWalk

กรุงเทพมหานคร



ตื่นตาตื่นใจกับมัลติมีเดียของหนึ่งในลิฟต์โดยสารที่รวดเร็วที่สุดในโลก ซึ่งสามารถพาคุณเดินทางเพียง 50 วินาทีจากชั้น 1 สู่ชั้น 74 ไปพบกับโถงชมวิว 360 องศาและเทคโนโลยีสุดล้ำในการท่องเที่ยวเสมือนจริง (AR : Augmented Reality) ทั่วกรุงเทพมหานคร แล้วต่อลิฟต์กระจกสู่ชั้น 78 หรือดาดฟ้าของตึกที่มีความสูงที่สุดเป็นอันดับที่ 2 ของไทย ซึ่งมีไฮไลต์ที่จุด The Peak ในระดับความสูงเหนือพื้นดิน 314 เมตรให้ชมวิวรอบทิศทางได้อย่างไม่มีสิ่งใดบดบังสายตา ทำท่ายความกล้าด้วยการเดินบนพื้นกระจก หรือเพลิดเพลินไปกับค็อกเทลสุดพิเศษจากรูฟท๊อปบาร์ที่สูงที่สุดท่ามกลางช่วงเวลาที่สวยงามยามอาทิตย์อัสดงก่อนแปรเปลี่ยนเป็นบรรยากาศมหานครยามราตรีที่ถูกแต่งแต้มด้วยสีส้มของแสงไฟ

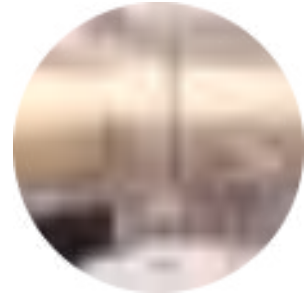
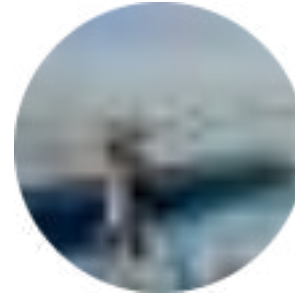

Mahanakhon SkyWalk

กรุงเทพมหานคร

ที่อยู่ : ชั้น 1, 74, 75 และ 78 ของโครงการคิง เพาเวอร์ มหานคร
114 ถนนนราธิวาสราชนครินทร์ แขวงสีลม เขตบางรัก กรุงเทพมหานคร 10500

เบอร์โทร : +66 2 677 8721

ช่องทางติดต่อ :

Website : kingpowermahanakhon.co.th

Facebook : www.facebook.com/KingPowerMahanakhon

GPS : 13.72354, 100.52822

กิจกรรมไฮไลต์ : ชมทิวทัศน์ 360 องศาของกรุงเทพมหานครจากหนึ่งในตึกที่สูงที่สุด
เป็นอันดับที่ 2 ของประเทศไทย พร้อมกับจิบค็อกเทลสุดพิเศษที่รูฟท็อบบาร์



Singha Park

เชียงใหม่



เพลิดเพลินกับแหล่งท่องเที่ยวเชิงเกษตรที่ใหญ่ที่สุดในประเทศไทย สัมผัสกับธรรมชาติและสนุกไปกับกิจกรรมที่หลากหลาย สามารถเลือกใช้บริการรถฟาร์มทัวร์ไปชมไร่ชา ทะเลสาบ ทุ่งดอกไม้ที่ผลัดเปลี่ยนตลอดปี ชมชีวิตสัตว์ในบรรยากาศซาฟารี และ Mini Zoo ที่มากมายด้วยสัตว์เล็กน่าเอ็นดูอย่างหมูแคระ แพะแคระ และหนูแกสบี้ ปั่นจักรยานบนเส้นทางธรรมชาติ หรือท่องเที่ยวด้วยสกีวอเตอร์ไฟฟ้่า มีกิจกรรมแอดเวนเจอร์ทั้งโหนสลิงชมวิวดอยช้างบนความสูงเทียบเท่าตึก 8 ชั้น ทำกายร่างกายกับการปีนผาจำลอง พายซัพบอร์ด หรือเซิร์ฟสเก็ต เต็มพลังด้วยมืออ่อร์่อยกับอาหารนานาชาติที่เน้นใช้วัตถุดิบสดจากไร่พร้อมชมทิวทัศน์สวย ๆ นอกจากนี้แล้วยังสามารถติดตาม และปักหมุดเดินทางมาในช่วงเทศกาลบอลลูนานานาชาติที่จัดอย่างยิ่งใหญ่เป็นงานประจำปีได้ด้วย

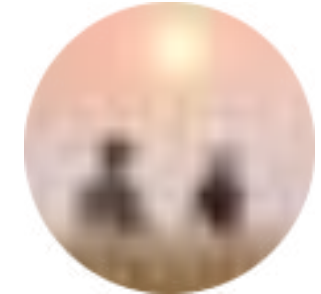

Singha Park

เชียงใหม่

ที่อยู่ : 99 หมู่ 1 ตำบลแม่กรณ์ อำเภอเมืองเชียงใหม่ จังหวัดเชียงใหม่ 57000

เบอร์โทร : +66 53 16 0636 - 7

ช่องทางติดต่อ :

Website : www.singhapark.com

Facebook : www.facebook.com/SinghaparkChiangrai

GPS : 19.85314, 99.74302

กิจกรรมไฮไลท์ :

- บั้งรถพาริมทิวรีสิงห์ปาร์ค ชมทุ่งดอกไม้ ไร่ชา สวนสัตว์ บ่อหงส์
- ปั่นจักรยาน เล่นสกีตเตอร์ไฟฟ้า และชมธรรมชาติแบบใกล้ชิด
 - ปีนผา
 - โหนสลิง ชมวิวดอยช้าง
 - พายซัพบอร์ด



Skywalk เชียงคาน

เลย



แลนด์มาร์กแห่งเชียงคานที่ครั้งหนึ่งในชีวิตต้องมาพิชิตให้ได้! กับการเดินชมทัศนียภาพบนสกายวอล์คหรือทางเดินพื้นกระจกที่สร้างขึ้นออกมาจากหน้าผาด้วยความสูงเหนือระดับแม่น้ำโขงกว่า 80 เมตร หรือเทียบเท่ากับตึก 30 ชั้น ถึงแม้จะรู้สึกหวาดเสียวแต่ก็จะได้ชมทัศนียภาพธรรมชาติอันสวยงามแบบพาโนรามาที่คุ้มค่า โดยสามารถมองเห็นแม่น้ำสองสายคือแม่น้ำเหืองและแม่น้ำโขง และมองเห็นแผ่นดินของประเทศไทยและสปป.ลาวได้อย่างชัดเจน ช่วงเวลาไฮไลท์คือการชมทะเลหมอกอันสวยงามในตอนเช้าตรู่และการชมพระอาทิตย์ลับขอบฟ้าในยามเย็น นอกจากนี้บริเวณสกายวอล์คยังประดิษฐานพระใหญ่ภูคกจิว พระพุทธรูปปางลีลาประทานพรสูง 19 เมตร ให้ทุกคนได้สักการะขอพรรับสิริมงคลกันในสถานที่ที่สวยงามแห่งนี้ด้วย



Skywalk เชียงคาน เลย

ที่อยู่ : 128 หมู่ 4 ตำบลปากตม อำเภอเชียงคาน จังหวัดเลย 42110

เบอร์โทร : +666 5990 9385

ช่องทางติดต่อ :

Website : www.loeipao.go.th

Facebook : www.facebook.com/skywalkthadimi

หน่วยงานที่รับผิดชอบ : องค์การบริหารส่วนจังหวัดเลย

GPS : 17.819459, 101.554358

กิจกรรมไฮไลต์ :

- ชมทิวทัศน์แม่น้ำ 2 สาย ชายฝั่งไทย-ลาว บนพื้กระจกใสความสูง 80 เมตร จากระดับแม่น้ำโขง
 - ชมทะเลหมอกยามเช้า
 - ชมพระอาทิตย์ตกยามเย็น

อ่าวเขาควายน เกาะกำตึก

ระนอง



ชื่นชมความ UNSEEN แห่งท้องทะเลระนองที่มีทั้งความสวยงามและแปลกตาภายในอุทยานแห่งชาติแหลมสนกับปรากฏการณ์ธรรมชาติของเว้าอ่าวรูปครึ่ง วงกลม ที่มีลักษณะคล้ายกับเขาควายนอันเป็นที่มาของชื่อสถานที่ และยังมีน้ำทะเลที่มองดูเป็นสีฟ้า ตัดกับชายหาดที่ปูด้วยพื้นทรายสีขาวเนื้อเนียน นุ่มเอื่อย มีร่มเงาจากเหล่า ต้นสน ต้นหูควาง และต้นจิกทะเลที่ขึ้นเรียงรายสลับกันไป น่าประทับใจด้วยบรรยากาศอันเงียบสงบจากการที่ไม่มีร้านค้า ร้านอาหาร ที่พัก หรือแหล่งบันเทิง ผู้มาเยือนจึงสามารถเอนกายพักผ่อน ชมวิว ตลอดจนดื่มด่ำกับกิจกรรมดำน้ำชมหมู่ปะการังที่อุดมสมบูรณ์ใต้ท้องทะเลได้อย่างเพลิดเพลินใจ

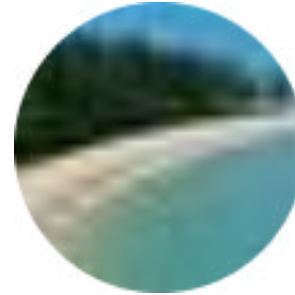

อ่าวเขาควาย เกะกำตก

ระนอง

ที่อยู่ : ตำบลกำพวน อำเภอสุขสำราญ จังหวัดระนอง 85120

เบอร์โทร : +66 77 86 1431

ช่องทางติดต่อ : www.facebook.com/laemson.nationalpark

หน่วยงานที่รับผิดชอบ : อุทยานแห่งชาติแหลมสน

GPS : 9.512271, 98.357881

กิจกรรมไฮไลท์ :

- ดำน้ำชมปะการังใต้ท้องทะเล
- ชมวิวทิวทัศน์อ่าวเขาควาย

หาดไร่เลย์

กระบี่



พิกัดท่องเที่ยวทะเลกระบี่ที่ได้รับการกล่าวขานว่าเป็นดั่งสวรรค์ของอันดามัน มีชายหาดที่สวยงามพร้อมด้วยกิจกรรมสนุก ๆ ที่สามารถเลือกได้ตามไลฟ์สไตล์ ไม่ว่าจะเป็นพายเรือคายัคออกไปชมวิว ล่องเรือดำน้ำบรรยากาศ ดำน้ำชมปะการัง แต่ก็มีชื่อเสียงที่สุดและนักท่องเที่ยวแหดเวนเจอร์ไม่ควรพลาดอย่างยิ่งก็คือ การปีนหน้าผาถ้ำพระนาง ซึ่งบริเวณพื้นที่เดียวกันก็ยังมีเส้นทางเดินป่าสำรวจธรรมชาติที่ระหว่างทางอาจได้พบกับลิง ชะนี และที่พิเศษคือ ค้างแ่วน ปลายทางเป็นจุดชมวิวที่มองเห็นหาดไร่เลย์ ในมุมสูงได้อย่างสวยงาม ทั้งฝั่งตะวันออกและตะวันตก เป็นจุดชมพระอาทิตย์ยามเย็นที่สวยงาม ส่วนใครเป็น สายซิลบริเวนหาดยังมีคาเฟ่ลับบรรยากาศดีให้เลือกพักผ่อนด้วย



หาดไร่เลย์

กระบี่

ที่อยู่ : ตำบลอ่าวบาง อำเภอบึงกระบี่ จังหวัดกระบี่ 81000

เบอร์โทร : +66 75 66 1145, +66 75 65 6150

ช่องทางติดต่อ : www.facebook.com/Hatnopparatthara.Nationalpark

หน่วยงานที่รับผิดชอบ : อุทยานแห่งชาติหาดนพรัตน์ธารา-หมู่เกาะพีพี

GPS : 8.012962, 98.836876

กิจกรรมไฮไลท์ :

- ปีนหน้าผา
- จุดชมพระอาทิตย์ตก
- เส้นทางเดินป่า

เกาะพระทอง

พังงา



ทัศนียภาพของทุ่งหญ้าสีเหลืองทองพื้นที่ป ลิวไสวตามแรงลม มีกลุ่มต้นเสม็ดโบราณและสัตว์ประจำถิ่นที่สามารถพบเห็นได้อย่างเขียวชวหรือนกแก๊ก ซึ่งเป็นความมหัศจรรย์ที่ทำให้ที่นี่เป็นหนึ่งในจุดหมายแหล่งท่องเที่ยว UNSEEN ซึ่งนักท่องเที่ยวผู้หลงใหลในธรรมชาติควรจะต้องปักหมุดมาเยือน และอีกด้านที่อันโดดเด่นคือชายหาดที่สวยงามและเงียบสงบแบบที่สามารถพบปูเสฉวนขนาดใหญ่เดินกันชั้วกโช้วบนพื้นทราย และยังเป็นแหล่งวางไข่ของเต่าทะเลตามฤดูกาลอีกด้วย นอกจากนี้บนเกาะยังมีชุมชนที่ชาวบ้านอยู่อาศัยกันอย่างอบอุ่น ส่วนที่พักบนเกาะสามารถเลือกสรรได้ทั้งรีสอร์ทและโฮมสเตย์ บรรยากาศดี และเป็นมิตรต่อสิ่งแวดล้อม ซึ่งนักท่องเที่ยวผู้มาเยือนจะได้เรียนรู้วิถีชีวิตวิถีโลกอีกด้วย

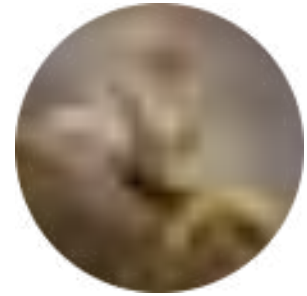
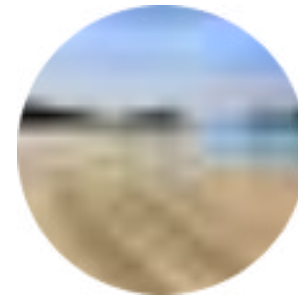

เกาะพระทอง

พังงา

ที่อยู่ : ตำบลเกาะพระทอง อำเภอคุระบุรี จังหวัดพังงา 82150

เบอร์โทร : +668 1797 6566

ช่องทางติดต่อ :

Website : kohprathong.go.th

Facebook : www.facebook.com/kohprathong1234

หน่วยงานที่รับผิดชอบ : องค์การบริหารส่วนตำบลเกาะพระทอง

GPS : 9.093312, 98.295217

กิจกรรมไฮไลท์ :

- เที่ยวชมความอุดมสมบูรณ์ของทุ่งหญ้าสะวันนาและชมสัตว์ป่าหายากนานาชนิด
- พักโฮมสเตย์และเรียนรู้วิถีชีวิตชาวประมงพื้นบ้าน

เกาะอาดัง

สตูล



ดื่มด่ำกับบรรยากาศความเงียบสงบของท้องทะเลอันบริสุทธิ์เสมือนเป็นเกาะส่วนตัว หาดทรายที่มีความเนียนละเอียด พื้นน้ำทะเลใสสะอาด และ ลึกลงไปยังเต็มไปด้วยสีล้นจากปะการัง กัลปังหา ดอกไม้ทะเล ฟองปลาการ์ตูน ปลาสิงโต ฯลฯ ส่วนบนเกาะมีภูมิทัศน์ที่สวยงามของภูเขาซึ่งปกคลุมด้วยความเขียวขจี เป็นถิ่นที่อยู่อาศัยของเหล่าลิง รวมถึงนกเงือกที่เป็นสัญลักษณ์ ความอุดมสมบูรณ์ของพื้นที่ ใครที่มาเยือนต้องห้ามพลาดไฮไลต์ของเส้นทางเดินสำรวจธรรมชาติที่จะพาไปสู่จุดชมวิว “พาชะโด” เพื่อชื่นชมกับความสวยงามของท้องทะเลจากมุมสูง ซึ่งจะมองเห็นทิวสนและแหลมทรายสีขาวของเกาะอาดัง เห็นเกาะหลีเป๊ะที่ตั้งอยู่ใกล้เคียง และทัศนียภาพยามเย็นที่สวยงามเลื่องชื่อ



เกาะอาดัง สตูล

ที่อยู่ : ตำบลเกาะตะรุเตา อำเภอเมืองสตูล จังหวัดสตูล 91000

เบอร์โทร : +66 74 78 3485, +66 74 78 3579

ช่องทางติดต่อ :

Facebook : www.facebook.com/TarutaoNationalParkSatun

หน่วยงานที่รับผิดชอบ : อุทยานแห่งชาติตะรุเตา

GPS : 6.541904, 99.295249

กิจกรรมไฮไลท์ :

- พายเรือคายัก
- ดำน้ำตื้น
- ชมพระอาทิตย์ตกริบผา
- เที่ยวชมเกาะอื่น ๆ รอบเกาะอาดัง

เกาะหมาก

ตราด



หนีความวุ่นวายและมลพิษของเมืองใหญ่ไปสู่อิโชนบนเกาะเล็ก ๆ กลางอ่าวไทย สัมผัสกับเสน่ห์ของธรรมชาติ ทัศนียภาพของต้นมะพร้าว สวนผลไม้ และสวนยางพาราบนเกาะที่รายล้อมด้วยผืนน้ำทะเลสีฟ้าสวยและใสสะอาด บรรยากาศที่เจียบสงบจากการที่ชาวเกาะร่วมใจกันอนุรักษ์วิถีความเป็นอยู่ดั้งเดิมซึ่งมีความเรียบง่าย ต้อนรับนักท่องเที่ยวอย่างอบอุ่นและเปิดโอกาสให้เข้ามามีส่วนร่วมรักษ์โลกไปกับการท่องเที่ยวแบบ Low Carbon สามารถเพลิดเพลินไปกับการเล่นน้ำทะเล ดำน้ำชมปะการัง รวมถึงการพายเรือคายัคข้ามไปยังเกาะขามที่อยู่ใกล้เคียง พักผ่อนในรีสอร์ท บังกะโล หรือโฮมสเตย์ที่หันหน้าออกรับลมทะเล ซิลที่บาร์กลางน้ำหรือร้านอาหารที่เสิร์ฟเมนูแสนอร่อยจากซีฟู้ดสด ๆ และพิกออร์แกนิกที่ปลูกเองบนเกาะ

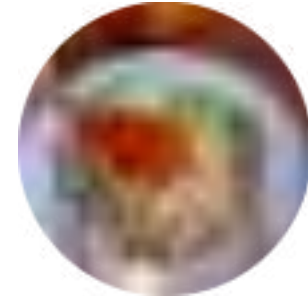
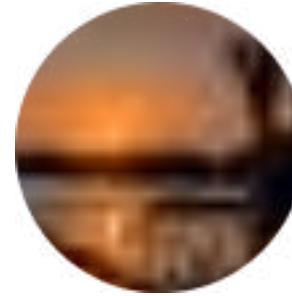

เกาะหมาก

ตราด

ที่อยู่ : 34/2 หมู่ 1 ตำบลเกาะหมาก อำเภอเกาะกูด จังหวัดตราด 23000

เบอร์โทร : +66 39 51 0748

ช่องทางติดต่อ :

Website : kohmaksao.go.th

Facebook : www.facebook.com/abt.kohmak

หน่วยงานที่รับผิดชอบ : องค์การบริหารส่วนตำบลเกาะหมาก

GPS : 11.823925, 102.477898

กิจกรรมไฮไลท์ :

- พายเรือคายัคข้ามเกาะ
- ทานอาหารทะเลสด ๆ และพักผ่อนที่ปูลูกขึ้นเองในรีสอร์ท



หลงรักนา เพชรบุรี



พาร่างกายและจิตใจออกไปรับพลังงานและความสุข สูดอากาศบริสุทธิ์ สัมผัสสายลมเย็น แสงแดดอ่อน และเพลิดเพลินไปกับการมองดูความเขียวขจีของบรรดาพืชพรรณ หรือรวงข้าวสีเหลืองทองยามถึงฤดูกาลเก็บเกี่ยว ณ แหล่งท่องเที่ยวเชิงเกษตร ซึ่งเปิดให้ทุกคนได้เข้ามาพบกับกิจกรรมท่องเที่ยวแบบออร์แกนิกเรียนรู้วิถีชีวิตชาวนาท้องถิ่น อย่างการทำนา การสีข้าว ไฮไลต์คือเอกลักษณ์ของเมืองเพชรอย่างการทำน้ำตาลโตนด การทำขนมตาล รวมไปถึงการเลี้ยงกุ้งก้ามกราม การชงชา และอื่น ๆ อีกมากมาย ไม่เพียงเท่านั้น ที่นี่ยังมีร้านอาหารและคาเฟ่ที่เต็มไปด้วยเมนูอร่อย มีมุมถ่ายรูปหลากหลายทั้งในกระท่อมกลางนา หรือกลางแจ้งกับฉากหลังที่เป็นทิวต้นตาลสูงใหญ่



หลงรักนา เพชรบุรี

ที่อยู่ : 339 หมู่ 10 ตำบลท่ายาง อำเภอท่ายาง จังหวัดเพชรบุรี 76130

เบอร์โทร : +668 1856 7598

ช่องทางติดต่อ :

Facebook : www.facebook.com/LongRakNaBotanic

GPS : 12.92825, 99.92014

กิจกรรมไฮไลท์ :

- กิจกรรมท่องเที่ยววิถีออร์แกนิก
 - สาธิตทำน้ำตาลโตนด
 - เรียนรู้วิธีการทำขนมตาล
 - สาธิตสีข้าวออร์แกนิก

Lago di Khao Yai

นครราชสีมา



อีกหนึ่งที่สุดของความชิลซึ่งมาในคอนเซ็ปต์ Café Timeo หรือคาเฟ่บ้านซุงไม้สนหลังสวยที่นำเข้ามาจากสแกนดิเนเวียแท้ ๆ ทั้งหลัง พร้อมด้วยบรรยากาศริมทะเลสาบ มีมุมสวยมากมายให้เลือกนั่งทั้งกลางแจ้งและในร่ม บริการเครื่องดื่มประเภทชา กาแฟ และน้ำผลไม้ อาหารว่างสำหรับรับประทานเล่น เค้ก และเบเกอรี่ หอมกรุ่นตลอดวัน ไม่เพียงเท่านั้นในบริเวณเดียวกันยังมีสวนหินขนาดใหญ่สไตล์ยุโรปที่ผสมผสานไปกับความร่มรื่นของแมกไม้ประดับและไม้ดอกหลากสีสัน น้ำตกขนาดย่อม และศาลาสำหรับการนั่งเล่นพักผ่อน สุดกลิ่นอากาศบริสุทธิ์ ดื่มด่ำไปกับความร่มรื่นได้อย่างเพลิดเพลินเสมือนเป็น Wonderland

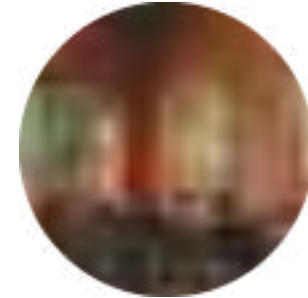

Lago di Khao Yai

นครราชสีมา

ที่อยู่ : 888 หมู่ 10 ตำบลหมูสี อำเภอปากช่อง จังหวัดนครราชสีมา 30130

เบอร์โทร : +669 7058 7936

ช่องทางติดต่อ :

Facebook : www.facebook.com/LagoKhaoYai

GPS : 14.54269, 101.31200

กิจกรรมไฮไลท์ : ชมความสวยงามของสวนขนาดใหญ่สไตล์ยุโรป





ย่านเมืองเก่าภูเก็ต

ภูเก็ต



เที่ยวภูเก็ตต้องห้ามพลาด! แต่งชุดพื้นเมือง “บ่าบ้า” หรือ “ย่าหย่า” มาถ่ายภาพเก็บความประทับใจกับถนนที่เรียงรายด้วยสถาปัตยกรรมเก่าแก่สไตล์ชิโนยูโรเปียน หรือสตรีทอาร์ตสีสดใสที่บอกเล่าเรื่องราวทางวัฒนธรรมและประเพณีที่สืบสานมาอย่างยาวนานของภูเก็ต เวะชมของดีจากยุคเหมือนแรม่ตุบเฟื่องฟูที่จัดแสดงอยู่ภายในพิพิธภัณฑ์ ลองลิ้มชิมอาหารขึ้นชื่ออย่างหมี่หุ่นน้ำซุ้กระดูกหมู หมี่ฮกเกี้ยน โรตีสาน้ำแกลงกับไข่ดาว และอีกมากมายให้สมกับการมาเยือน City of Gastronomy เวะเช็กอินคาเฟ่สวยหรือร้านไอศกรีมน่ารักซึ่งตั้งอยู่สลับไปกับร้านค้าที่จำหน่ายสินค้าท้องถิ่น เครื่องแต่งกาย และเครื่องประดับสวย ๆ รวมไปถึงของที่ระลึกและงานแฮนด์เมดมากมายที่ให้คุณได้เลือกอย่างเพลิดเพลินตลอดทาง



ย่านเมืองเก่าภูเก็ต

ภูเก็ต

ที่อยู่ : ถนนกลาง (ซอยรมณีย์) ถนนกระบี่ ถนนสดุด ถนนดีบุก ถนนพังงา ถนนเยาวราช ถนนริษญา ถนนระนอง
ถนนภูเก็ตบางส่วน ถนนเทพกษัตรีบางส่วน ตำบลตลาดเหนือ อำเภอเมืองภูเก็ต จังหวัดภูเก็ต 83000

เบอร์โทร : +66 76 21 4306

ช่องทางติดต่อ :

Website : www.phuketcity.go.th

Facebook : www.facebook.com/prpkcity1

หน่วยงานที่รับผิดชอบ : สำนักงานเทศบาลนครภูเก็ต

GPS : 7.886437, 98.387513

กิจกรรมไฮไลท์ :

- เดินชมย่านเมืองเก่าภูเก็ต
 - ถ่ายรูปตึกโบราณ
 - ชิมอาหารพื้นเมือง
 - ใช้กินร้านกาแฟเก๋ ๆ





One Nimman

เชียงใหม่



แหล่งช้อปปิ้งสินค้าพรีเมียมและท้องถิ่นอย่างมีสไตล์ ท่ามกลางสีสันของศิลปวัฒนธรรมและความร่วมสมัยภายในแหล่งท่องเที่ยวและช้อปปิ้งที่ขึ้นชื่อซึ่งมีพิกัดตั้งอยู่กลางเมืองเชียงใหม่ มีโครงสร้างสถาปัตยกรรมอย่างอาคารก่ออิฐดินเผาที่มีซุ้มประตูโค้ง บวกรวมด้วยการออกแบบที่ผสมกันอย่างลงตัวกันระหว่างความร่มรวย ของศิลปะล้านนาและตะวันตก มีกลิ่นอายแบบจตุรัสกลางเมืองที่โดดเด่นด้วยหอนาฬิกา เสาเรียงแบบโคลอนเนด หลังคากระจก โคมไฟ และเส้นสายการตกแต่งที่สวยงามแบบที่ต้องบอกเลยว่าพลาดไม่ได้กับการพกล้อมาเดินเล่นถ่ายรูป เช็คอินคาเฟ่และร้านอาหารสุดชิกระดับชิกเนเชอร์เชียงใหม่ แถมนางช่วงยังมีการจัดกิจกรรมเวิร์กช็อป กิจกรรมสร้างสรรค์ ตลาดนัดสินค้าหัตถกรรม หรือการแสดงดนตรีสดอีกด้วย

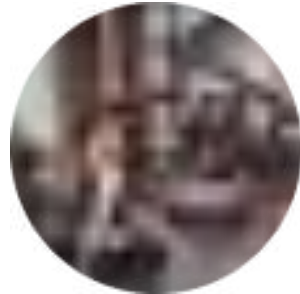

One Nimman

เชียงใหม่

ที่อยู่ : 1 ถนนนิมมานเหมินท์ ซอย 1 ตำบลสุเทพ อำเภอเมืองเชียงใหม่ จังหวัดเชียงใหม่ 50200

เบอร์โทร : +66 52 08 0900

ช่องทางติดต่อ :

Website : www.onenimman.com

Facebook : www.facebook.com/onenimman

GPS : 18.80017, 98.96830

กิจกรรมไฮไลท์ :

- ถ่ายรูป
- ช้อปปิ้ง
- เช็กอินร้านคาเฟ่และร้านอาหาร





Siam Premium Outlet

สมุทรปราการ



เพลิดเพลินกับประสบการณ์ช้อปปิ้งในเอาต์เล็ตที่ดีที่สุดของประเทศไทย เดินทางง่ายและสะดวกสบาย ใช้เวลาเพียง 30 นาทีจากใจกลางเมือง หรือ 15 นาทีจากท่าอากาศยานสุวรรณภูมิ ภายใต้การออกแบบที่มีดีไซน์ หรรษา และมีไลฟ์สไตล์ที่ลงตัว ตอบโจทย์ที่สุดสำหรับคนยุคใหม่ซึ่งมองหาสถานที่ช้อปปิ้งสินค้าแบรนด์ดังชั้นนำระดับโลก ไม่ว่าจะเป็นสินค้าแฟชั่น และงานออกแบบของดีไซเนอร์ที่ได้รับความนิยม สินค้าสปอร์ต สินค้าไอที และอีกมากมาย ครบครันด้วยบริการที่เรียกได้ว่าให้มากกว่าการช้อปปิ้ง ทั้งร้านอาหาร ร้านกาแฟ ห้องรับรองบุคคลสำคัญ (VIP Lounge) สำหรับพักผ่อน ห้องสันทนาการสำหรับเด็ก ๆ (Kids' Room) พร้อมด้วยมุมถ่ายรูปสวยทั้งภายในหรือภายนอกอาคารที่เน้นบรรยากาศธรรมชาติ พื้นที่สีเขียว และสายน้ำ

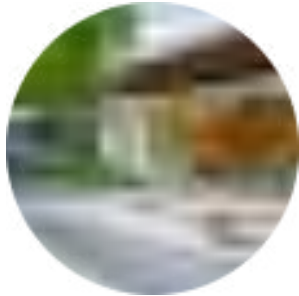
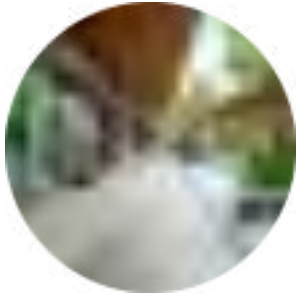

Siam Premium Outlet

สมุทรปราการ

ที่อยู่ : 989 หมู่ 14 ตำบลบางเสาธง อำเภอบางเสาธง จังหวัดสมุทรปราการ 10570

เบอร์โทร : +66 2 082 8998

ช่องทางติดต่อ :

Website : www.siampremiumoutlets.com

Facebook : www.facebook.com/SiamPremiumOutletsBangkok

GPS : 13.694526, 100.830199

กิจกรรมไฮไลท์ :

- ชีพปิงสินค้ำแบรนด์เนม สินค้าแฟชั่น และงานออกแบบของดีไซน์เนอร์ที่ได้รับความนิยมจากทั่วโลก
- จุดถ่ายรูปที่สวยงามทั้งภายในและภายนอกของเอาต์เล็ต





ICONSIAM

กรุงเทพมหานคร



แลนด์มาร์กแห่งสยามริมฝั่งแม่น้ำเจ้าพระยาที่คุณจะได้ครบทั้งการช้อปปิ้ง ชิม ชิม และซิล เพราะที่นี่คือแหล่งรวมสินค้าทั้งแบรนด์ดังระดับโลก และสินค้าท้องถิ่นที่เป็นความภาคภูมิใจจากทั่วทุกจังหวัดของประเทศไทย บริการด้านความงาม โชว์รูมรถหรู ร้านอาหารขึ้นชื่อจากทั่วทุกมุมโลก ภายในบรรยากาศอันทันสมัยแบบสากล และการตกแต่งอย่างวิจิตรที่สื่อถึงวิถีชีวิตและศิลปวัฒนธรรมไทย มีพื้นที่ River Park ซึ่งสามารถชมความตระการของสถาปัตยกรรมดีไซน์จากการพับจิบกระถางหรือสโอบหญิงไทย พร้อมด้วยการแสดงระบำสายน้ำประกอบบัลเลต์มีเดียที่ยาวที่สุดในอาเซียนซึ่งการันตีด้วยรางวัลจากเวทีระดับโลก ไม่เพียงเท่านั้นยังมีสีสัน และความยิ่งใหญ่ของการจัดกิจกรรม เฉลิมฉลองเทศกาลต่าง ๆ ที่น่าสนใจ เช่น กิจกรรมส่งท้ายปีเก่าต้อนรับปีใหม่ เทศกาลสงกรานต์ งานลอยกระทง เป็นต้น



shopping places

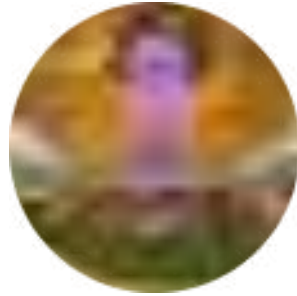
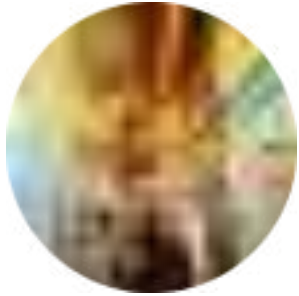

ICONSIAM

กรุงเทพมหานคร

ที่อยู่ : 299 ซอยเจริญนคร 5 ถนนเจริญนคร แขวงคลองตันโทร เขตคลองสาน กรุงเทพมหานคร 10600

เบอร์โทร : +66 2 495 7080, 1338 (สายด่วน โทรภายในประเทศไทย)

ช่องทางติดต่อ :

Website : www.iconsiam.com

Facebook : www.facebook.com/ICONSIAM

GPS : 13.72673, 100.51009

กิจกรรมไฮไลท์ :

- โซนกลางแจ้งริมน้ำ (River Park) ริมน้ำเจ้าพระยาขนาดใหญ่กว่า 10,000 ตารางเมตร
 - การจัดแสดงระบำสายน้ำที่ยาวที่สุดในเอเชียตะวันออกเฉียงใต้
 - ตลาดนัดย้อนยุคสุขสยาม
 - ศูนย์ประชุมมาตรฐานระดับโลก (TRUE ICON HALL)



Gayson Village

กรุงเทพมหานคร



สัมผัสสุนทรียภาพแห่งการช้อปปิ้งภายใต้คอมเพล็กซ์ Urban Village ซึ่งรองรับรสนิยมที่หลากหลายของคนเมืองและเป็นจุดนัดพบสุดเอ็กซ์คลูซีฟของคนรักแฟชั่นโดดเด่นด้วย Designer's Lane ที่รวมมาตั้งแต่แบรนด์ Hi-End ไปจนถึงสตรีทแฟชั่นและ Artisan Lane ที่เน้นงานสร้างสรรค์ของแบรนด์ดีไวเลอร์และนาฬิกา ฟูดวิลเลจ ที่คัดสรรร้านอาหารระดับมิชลินสตาร์ ไวน์บาร์ โอมากาเสะ และห้องน้ำชายามบ่าย สามารถเลือกความผ่อนคลายจากหลากหลายบริการและนวัตกรรมระดับโลกซึ่งช่วยฟื้นฟูได้ทั้งร่างกายและจิตใจ ดื่มด่ำกับพื้นที่สีเขียวบนสวนลอยฟ้าพร้อมชมทัศนียภาพเมืองอันตระการตาจากมุมสูง หรือพักผ่อนที่ Diamond Lounge อันแสนสะดวกสบาย พร้อมด้วยบริการผู้ช่วยส่วนบุคคล (Personal Assistant) ซึ่งตอบโจทยได้แบบเฉพาะบุคคลในทุกเรื่องที่คุณต้องการจากอาณาจักรแห่งนี้

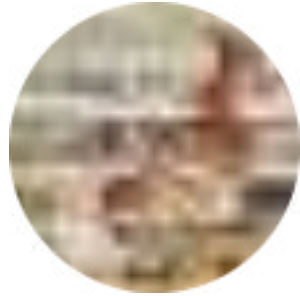
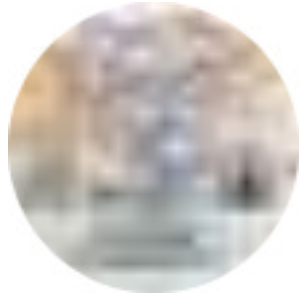

Gaysorn Village

กรุงเทพมหานคร

ที่อยู่ : 999 ถนนเพลินจิต แขวงลุมพินี เขตปทุมวัน กรุงเทพมหานคร 10330

เบอร์โทร : +66 2 656 1149

ช่องทางติดต่อ :

Website : www.gaysornvillage.com

Facebook : www.facebook.com/GaysornVillage

GPS : 13.74494, 100.54080

กิจกรรมไฮไลท์ : ช้อปปิงสินค้าแบรนด์เนม สินค้าแฟชั่น และงานออกแบบของดีไซน์เนอร์





Jets • Limo + Car Rent • Yachts

Helicopterbangkok

กรุงเทพมหานคร



โรแมนติกแบบ Hi-Class นั่งเฮลิคอปเตอร์ชมวิว 360 องศา ตั๋วดำบรรยากาศช่วงตะวันตกลับฟ้าและยามราตรีเหนือมหานครกรุงเทพฯ ซึ่งคุณจะได้ลถึงแลนด์มาร์ค และสถานที่สำคัญอันคึกคักในมุมมองที่แตกต่างออกไป พิเศษกว่านั้นยังสามารถเลือกแพ็คเกจรวมดินเนอร์สุดหรูริมฝั่งแม่น้ำเจ้าพระยา หรือยกระดับการเดินทางท่องเที่ยว ด้วยบริการที่รวดเร็วและเอกซ์คลูซีฟได้จากหลากหลายจุดบริการ มอบประสบการณ์ได้ทั้งการบินชมทัศนียภาพบริเวณอ่าวพัทยา บินสู่อิสตันบูลในฝันบนเกาะภูเก็ต ทริปไหว้พระลอยฟ้าเหนืออยุธยาเมืองเก่า ตั๋วดำกับบรรยากาศล้านนาและธรรมชาติของขุนเขาเชียงใหม่ ลัมผัสท้องทะเลสวยกลางอันดามันที่เกาะไม้ท่อน รวมไปถึงบริการเครื่องบินส่วนตัว ซูเปอร์คาร์ ปารีสบนเรือยอชต์ ที่พักสุดหรู และการถ่ายพรีเวดดิ้ง

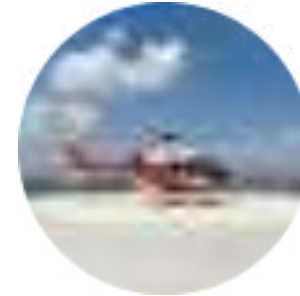
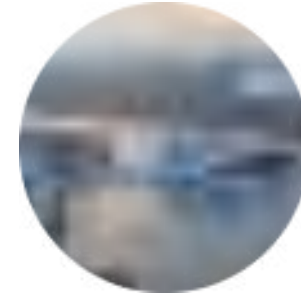

Helicopterbangkok

กรุงเทพมหานคร

ที่อยู่ : 222 ถนนวิภาวดีรังสิต แขวงสนามบิน เขตดอนเมือง กรุงเทพมหานคร 10210

เบอร์โทร : +666 2289 9668, +669 5036 3666

ช่องทางติดต่อ :

Website : www.helicopterbangkok.com

GPS : 13.89791, 100.59120

บริการไฮไลต์ : บั่งเฮลิคอปเตอร์ มินิมัคคัณยภาพกรุงเทพ ฯ

และเดบทางไปยังจุดหมายอื่น ๆ อย่างเป็นทางการ



Advance Aviation

กรุงเทพมหานคร



สัมผัสความ Hi-End เหมือนพลาซ่ากับการเดินทางด้วยเฮลิคอปเตอร์แบบส่วนตัว พร้อมด้วยบริการแบบฟูลเซอร์วิส ที่สามารถปรับให้ตรงตามความต้องการได้ ไม่ว่าจะเป็นการบินชมทัศนียภาพ ท่องเที่ยว หรือทำธุรกิจ สามารถต้อนรับคุณจากดาดฟ้าตึกสูงหรือศูนย์ประจำการทั้งใน กรุงเทพฯ ๙ ภูเก็ต และเชียงใหม่ สู่เครือข่ายเส้นทางที่ครอบคลุมกว่า 150 จุดหมายทั่วประเทศ ด้วยอากาศยานมาตรฐานสากลที่มาพร้อมเทคโนโลยีการบินที่ทันสมัย ภายในห้องโดยสารดีไซน์สไตล์โมเดิร์นหรูหรา ที่นั่งตกแต่งด้วยวัสดุหนังแท้ จัดวางแบบวีไอพี สำหรับผู้โดยสารจำนวน 5-6 ท่าน นอกจากนี้ยังมีการให้บริการเครื่องบินกอล์ฟสตริมเจอร์สุดหรู แบบส่วนตัวที่รองรับผู้โดยสารได้ถึง 10 ท่าน สำหรับการเดินทางที่ไกล รวดเร็ว และสะดวกสบายยิ่งขึ้น สามารถมอบความบันเทิง บริการช่างูสาร โทรศัพท์ดาวเทียม บริการอาหารระดับพรีเมียม บริการสำหรับสัตว์เลี้ยง รวมถึงบริการเชื่อมต่อการเดินทางสู่รีสอร์ท สปา และสนามกอล์ฟชั้นนำได้



Advance Aviation

กรุงเทพมหานคร

ที่อยู่ : 294/129 ถนนร่มเกล้า หมู่ 5 แขวงมีนบุรี เขตมีนบุรี กรุงเทพมหานคร 10510

เบอร์โทร : +668 5055 4444

ช่องทางติดต่อ :

Website : www.advanceaviation.co.th

GPS : 13.78421, 100.74599

บริการไฮไลต์ : เดินทางด้วยเฮลิคอปเตอร์แบบส่วนตัวสไลม์เดิร์น

หรือที่ครอบคลุมกว่า 150 จุดหมายทั่วประเทศไทย



Mjets

กรุงเทพมหานคร



เดินทางเหนือระดับแบบ Hassle-Free Experience ด้วยเครื่องบินเจ็ตที่หรูสุด ทันสมัยสุด ทั้งตระกูลเซสนาและกัลฟ์สตรีม ซึ่งสามารถต้อนรับกรุ๊ปส่วนตัวได้ตั้งแต่ 7-14 ท่าน พร้อมด้วยการอำนวยความสะดวกสบายแบบวีไอพี ภายในอาคารผู้โดยสารส่วนบุคคลซึ่งมีให้บริการเพียงหนึ่งเดียวในประเทศไทย ณ ท่าอากาศยานดอนเมือง สามารถจัดการโหลดกระเป๋าเดินทางและเช็คอินได้อย่างเป็นส่วนตัว รวมถึงกระบวนการตรวจคนเข้าเมืองในเวลาอันรวดเร็วสำหรับเที่ยวบินขาเข้า มี Luxurious Executive Lounge ให้บริการเพื่อการพักผ่อนก่อนออกเดินทาง มีบริการที่ตบใจกึ่งระหว่างเที่ยวบินไม่ว่าจะเป็นความบันเทิงบนหน้าจอส่วนตัว ปลั๊กไฟ ห้องอาบน้ำ เตี้ยงนอน อาหารเลิศรสจากโรงแรม 5 ดาว และพนักงานต้อนรับที่ผ่านการฝึกอบรมระดับเพิร์สคลาส ไปจนถึงปลายทางซึ่งสามารถเลือกบริการเสริมอื่น ๆ หรือการรักษาความปลอดภัยส่วนบุคคลได้แบบครบวงจร

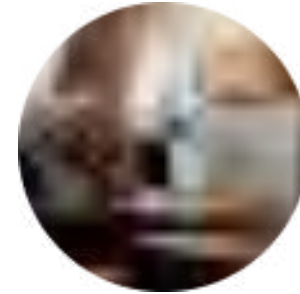
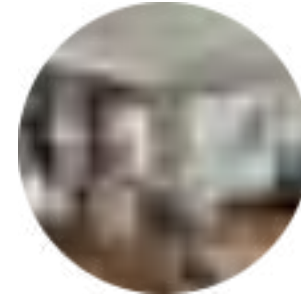

Mjets

กรุงเทพมหานคร

ที่อยู่ : อาคารผู้โดยสารอากาศยานส่วนบุคคล ท่าอากาศยานดอนเมือง
222 ถนนวิภาวดีรังสิต เขตดอนเมือง กรุงเทพมหานคร 10210

เบอร์โทร : +66 2 034 5678, +668 6991 7512

ช่องทางติดต่อ :

Website : www.mjets.com/th/mjets

Facebook : www.facebook.com/FlyMJETS

GPS : 13.897043, 100.592361

บริการไฮไลต์ : เดินทางโดยเครื่องบินเจ็ตส่วนตัวสุดหรูตระหงายเสมา
และกิลล์สตรีม พร้อมการบริการที่เหนือระดับ

VIP Jets

กรุงเทพมหานคร



พบกับการบินท่องเที่ยวที่ตรงใจที่สุดด้วยบริการแบบตามคำขอเฉพาะบุคคล ที่เพียงแค่บอกความต้องการว่าจะบินไปที่ไหนและเมื่อไหร่คุณก็จะได้รับความสะดวกสบายตามกำหนดการนั้น ภายใต้มาตรฐานสากลในการบินซึ่งเน้นความปลอดภัย บวกความเป็นส่วนตัวและความ สะดวกสบายบนเครื่องบินเซลนาศมรรถนะสูง ภายในติดตั้งเบาะหนังนุ่มสบาย มีสีก்ريمที่คุมโทนกับห้องโดยสารสำหรับผู้โดยสาร 4 ท่าน ให้ความรู้สึกที่หรูหรา มีบรรยากาศที่เงียบ มีช่องประตูที่สามารถมองเห็นการทำงานของนักบิน และด้วยพิสัยบินต่ำของอากาศยานขนาดเล็กยังทำให้สามารถชมทัศนียภาพอันตระการตาเบื้องล่างได้อย่างชัดเจนตลอดการเดินทาง ซึ่งนอกจากเส้นทางยอดนิยมจากกรุงเทพฯฯ สู่ภูเก็ตแล้ว ยังสามารถเชื่อมต่อการเดินทางจากพิกัดอื่น ๆ ในเอเชียใต้และเอเชียตะวันออกเฉียงใต้อีกด้วย

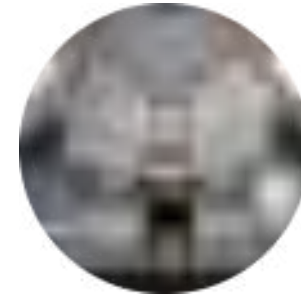

VIP Jets

กรุงเทพมหานคร

ที่อยู่ : 161/1 อาคารเอสจิกาวเวอร์ ชั้น 9 ถนนราชดำริ ซอยมหาดเล็กหลวง 3

แขวงลุมพินี เขตปทุมวัน กรุงเทพมหานคร 10330

เบอร์โทร : +668 1823 0660, +668 1844 6759, +666 2236 1946, +669 3287 0978

ช่องทางติดต่อ :

Website : www.vip-jets.net

Facebook : www.facebook.com/vip.jets.asia

GPS : 13.73853, 100.54234

บริการไฮไลต์ : บริการเครื่องบินเช่าเหมาลำระดับสูง ที่มีความหรูหราแบบ 4 ที่นั่ง



Silver Voyage Club

กรุงเทพมหานคร



ตอบโจทย์การใช้ชีวิตที่สมบูรณ์แบบด้านการเดินทางด้วยรถสิบลู่อัดพร้อมคนขับที่ให้บริการอย่างเหนือระดับและได้รับมาตรฐาน SHA มอบความปลอดภัยด้านสุขอนามัย ด้วยการทำความสะอาดภายในรถทั้งก่อนและหลังบริการ และติดตั้งเครื่องฟอกอากาศที่ช่วยกำจัดฝุ่นและเชื้อโรค มีบริการทั้งการรับ-ส่งที่ท่าอากาศยาน การเดินทางสู่จุดหมายต่าง ๆ รวมถึงการเดินทางสู่โรงพยาบาลที่สามารถเลือกบริการเสริมอย่าง Health Butler ให้เป็นผู้ดูแลและอำนวยความสะดวกขณะอยู่ที่โรงพยาบาลได้ ไม่เพียงเท่านั้นยังสามารถตอบสนองไลฟ์สไตล์ของคนเมืองด้วยการบริการในรูปแบบของ White Glove Delivery หรือการส่งอาหารมือพิเศษจากร้านดังและโรงแรมชั้นนำโดยรถซีดานที่ควบคุมอุณหภูมิ รวมถึงการส่งสินค้ามูลค่าสูงหรือเน้นการดูแลพิเศษได้อย่างรวดเร็วในหนึ่งวันและเช็คสถานะได้แบบเรียลไทม์ โดยมีพื้นที่บริการที่ครอบคลุมทั้งกรุงเทพฯ นนทบุรี ปทุมธานี และสมุทรปราการ



limo-car rent



vehicles



Silver Voyage Club

กรุงเทพมหานคร

ที่อยู่ : THE MASTER @ BTS อุดมสุข

818/57 ซอยอุดมสุข 34-36 แขวงบางนาเหนือ เขตบางนา กรุงเทพมหานคร 10260

เบอร์โทร : +66 2 016 9975

ช่องทางติดต่อ :

Website : silervoyageclub.com

Facebook : www.facebook.com/Silervoyage.Club

GPS : 13.678071, 100.627148

บริการไฮไลต์ :

- มิ่งรถหรูพร้อมคนขับที่ได้มาตรฐาน SHA บริการมาตรฐานบิตเลอร์
- บริการส่งสินค้าสุดพิเศษ (White Glove Delivery)



BLACK TIE Limousine

กรุงเทพมหานคร



มอบประสบการณ์ให้คุณได้สัมผัสกับความหรูหรา ความเหนือระดับ และความใส่ใจในทุกรายละเอียดผ่านบริการเช่ารถหรูพร้อมคนขับ
ซึ่งเน้นการคัดเลือกรถมาเฉพาะรุ่นที่ให้ความสะดวกสบายในการเดินทาง มีห้องโดยสารที่กว้างขวาง บรรยากาศทันสมัย มีระบบการขับเคลื่อนด้วยสมรรถนะสูง
และให้ความรู้สึกที่นุ่มนวล พร้อมด้วยมาตรฐานความปลอดภัยด้านสุขอนามัยที่เข้มงวด การันตีด้วยตราสัญลักษณ์ SHA สามารถตอบโจทยไลฟ์สไตล์ได้อย่างหลากหลาย
ไม่ว่าจะเป็นบริการรับ-ส่งที่ท่าอากาศยาน หรือจุดหมายอื่น ๆ รวมทั้งการจัดเดย์ทริปในแบบที่ต้องการ ทั้งการท่องเที่ยว ฮอปปีงคาเฟ่หรือร้านอาหาร เดินสายทำบุญ
ซึ่งนอกจากพื้นที่กรุงเทพฯ แล้วยังครอบคลุมการบริการในเขตปริมณฑลและต่างจังหวัดในภูมิภาคต่าง ๆ ด้วย



limo-car rent



vehicles

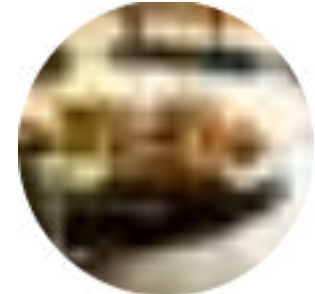

BLACK TIE Limousine

กรุงเทพมหานคร

ที่อยู่ : 408/53 อาคารพหลโยธินเพลส ชั้น 12 ถนนพหลโยธิน
แขวงสามเสนใน เขตพญาไท กรุงเทพมหานคร 10400

เบอร์โทร : +66 2 494 9175

ช่องทางติดต่อ :

Website : www.blacktie-limousine.com

Facebook : www.facebook.com/Blacktielimousine.service

GPS : 13.78291, 100.54621

บริการไฮไลต์ :

- บริการรับส่งด้วยรถสุดหรูพร้อมคนขับ มีทั้งบริการรับ-ส่ง สนามบิน
- บริการท่องเที่ยวแบบเดย์ทริปไปยังที่ต่าง ๆ



Siam Auto Rent

เชียงใหม่



มั่นใจในความปลอดภัยและประสบการณ์ที่ดีที่สุดของการเช่ารถหรือซึ่งการันตีรถใหม่ออกจากศูนย์โดยตรงพร้อมให้บริการทุกปี มีมาตรฐานการบำรุงรักษาตามระยะ พร้อมด้วยการตรวจเช็คสภาพเครื่องยนต์และทำความสะอาดก่อนส่งมอบรถ เพื่อให้คุณได้รับความประทับใจสูงสุดในการบริการ มีรถหลากหลายรูปแบบทั้งรถยนต์ไฮบริด ฮีโคคาร์ รถตู้แบบวีไอพี รถมินิบัส รวมไปถึงมอเตอร์ไซค์ สำหรับการเช่ารถยนต์พร้อมคนขับจะได้พบกับคนขับที่เชี่ยวชาญเส้นทาง ผ่านการอบรมและการสอบวัดคุณภาพภายในของบริษัท พร้อมให้บริการทั้งในจังหวัดเชียงใหม่และเมืองหลักอื่น ๆ อย่างเช่นจังหวัดภูเก็ต จังหวัดชลบุรี จังหวัดอุดรธานี และกรุงเทพฯ เลือกใช้บริการได้ทั้งแบบรายวัน รวมถึงการเช่าระยะยาวรายเดือนหรือรายปี



limo-car rent



vehicles



Siam Auto Rent

เชียงใหม่

ที่อยู่ : 99/68 หมู่ 3 ตำบลสันกลาง อำเภอสันกำแพง จังหวัดเชียงใหม่ 50130

เบอร์โทร : +668 9345 2345

ช่องทางติดต่อ :

Website : www.siamautorent.com

Facebook : www.facebook.com/siamautorent

GPS : 18.755798, 98.994503

บริการไฮไลต์ : บริการเช่ารถหรู ทั้งขับเองและพร้อมคนขับ
โดยมีรถหลายแบบให้เลือกใช้บริการ



Samui Welcome Transport

สุราษฎร์ธานี



ยกคิวไปท่องเที่ยวเกาะสมุย จังหวัดสุราษฎร์ธานี รวมถึงจังหวัดใกล้เคียงได้อย่างสบายใจ หมดปัญหาเรื่องการเดินทางด้วยบริการเช่า รถพร้อมคนขับที่เชี่ยวชาญ มีให้เลือกทั้งรถตู้วีไอพี รถยนต์ต่อเนกประสงค์ (PPV) และรถมินิบัสที่ใหม่เอี่ยม สภาพดี มีการบำรุงรักษาอย่างสม่ำเสมอ และอายุการใช้งานไม่เกิน 3-4 ปี มีตัวเลือกบริการทั้งการรับ-ส่งที่ทำอากาศยานและจุดหมายต่าง ๆ ได้อย่างเป็นส่วนตัว รวมไปถึงบริการท่องเที่ยวแบบเดย์ทริปโดยทีมงานมืออาชีพของบริษัท ที่ได้รับความไว้วางใจสูงสุดในพื้นที่ เน้นความตระหนักรู้และมีความรับผิดชอบในการบริการ ให้ความสำคัญในการดูแลแบบวีไอพีเพื่อประสบการณ์ที่ดีที่สุดของลูกค้าทุกคน



limo-car rent



vehicles



Samui Welcome Transport

สุราษฎร์ธานี

ที่อยู่ : 122 หมู่ 2 ตำบลบ่อผุด อำเภอเกาะสมุย จังหวัดสุราษฎร์ธานี 84320

เบอร์โทร : +668 9593 0789

ช่องทางติดต่อ :

Website : www.alphardkohsamui.com

Facebook : www.facebook.com/Samui-welcome-transport-584119488460395

GPS : 9.53355, 100.04664

บริการไฮไลต์ :

- บริการรถรับส่งไปยังสนามบินด้วยรถตู้วีไอพี
- บริการท่องเที่ยวแบบเดย์ทริปไปยังที่ต่าง ๆ



Phuket Luxury Transfers

ภูเก็ต



ให้บริการเดินทางท่องเที่ยวของคุณมีความพิเศษและเอกซ์คลูซีฟไปกับบริการเดินทางแบบ Luxury Transfer จากท่าอากาศยานภูเก็ตเข้าสู่ที่พักในตัวเมือง ท่าเรือ หรือพิกัดต่าง ๆ ที่ต้องการ รวมถึงบริการเช่ารถท่องเที่ยวรอบเกาะภูเก็ต จังหวัดพังงา และจังหวัดกระบี่ หรือเดินทางในเส้นทางไกลจากภูเก็ตสู่กรุงเทพ ฯ และจังหวัดอื่น ๆ ได้อย่างเป็นส่วนตัวที่สุด ด้วยพาหนะหรูที่มีให้เลือกทั้งรถซีดาน รถตู้อัลพาร์ด รถตู้คอมมูเตอร์ และรถตู้เวนจูรี พร้อมทั้งมอบประสบการณ์พักผ่อนและสะดวกสบาย ด้วยบริการคนขับที่มีความชำนาญเส้นทาง มีการดูแลเอาใจใส่ในแบบวีไอพี เน้นความสะอาดของรถ และมีความปลอดภัยระดับดีเยี่ยม



limo-car rent



vehicles

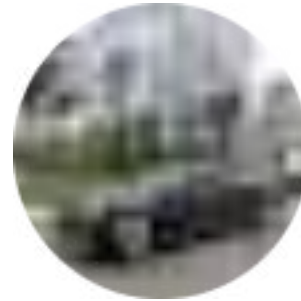

Phuket Luxury Transfers

ภูเก็ต

ที่อยู่ : 131/111 ถนนวิเชียรสงคราม ตำบลกะทู้ อำเภอกะทู้ จังหวัดภูเก็ต 83120

เบอร์โทร : +666 2242 6477

ช่องทางติดต่อ :

Website : plt.limo/th

Facebook : www.facebook.com/plt.limo

GPS : 7.893640, 98.342564

บริการไฮไลต์ : บริการรถหรูพร้อมคนขับที่มีประสบการณ์และความชำนาญเส้นทาง



Blue Voyage Thailand

กระบี่



ท่องเที่ยวแบบ Eco Luxury บนเรือหางยาวที่มีเอกลักษณ์เฉพาะตัว นำเสนอประสบการณ์ให้คุณได้สัมผัสกับวัฒนธรรมท้องถิ่นซึ่งผสมผสานอย่างลงตัวกับ ความหรูหรา ให้ความเป็นส่วนตัวสำหรับการเดินทาง 2-6 ท่าน มีความสะดวกสบาย มีบัตรเลอร์ด่านยความสะดวกตลอดการเดินทาง และยังมีธรรมชาติสวยให้ดื่มด่ำจากทิวไร่ ชมแหล่งท่องเที่ยว ที่เป็นไฮไลต์แห่งท้องทะเลกระบี่ อาทิ ทะเลแหวก เกาะไก่ เกาะปอดะ ถ้ำพระนาง เกาะห้อง และอ่าวห้องลากูน คัดสรรแหล่งดำน้ำที่สวยงาม จุดปีนผาที่เลื่องชื่อ และแหล่งตกปลาจากบนเรือมารวมไว้ในโปรแกรม ไม่เพียงเท่านั้นในส่วนการดีไซน์ของชั้นดาดฟ้าเรือยังมอบความเพลิดเพลินสำหรับการชมวิวแบบ 360 องศา นั่งชิลจิบแชมเปญเย็น ๆ หรือนอนอาบแดดอีกด้วย



Blue Voyage Thailand

กระบี่

ที่อยู่ : ท่าเรือตะกั่วป่า

252 หมู่ 6 ตำบลไสไทย อำเภอเมืองกระบี่ จังหวัดกระบี่ 81000

เบอร์โทร : +66 2 254 8908-09 (Head Office), +669 4784 2226

ช่องทางติดต่อ :

Website : www.bluevoyagethailand.com

Facebook : www.facebook.com/bluevoyageyachtingthailand

GPS : 8.04367, 98.89591

กิจกรรมไฮไลท์ :

- ล่องเรือหางยาวที่หรูที่สุดในโลก
- ดำน้ำตื้นทะเลกระบี่
- ชมแหล่งท่องเที่ยวที่มีชื่อเสียงท้องถิ่นกระบี่



Discover Catamaran

ภูเก็ต



พักผ่อนพร้อมล่องทะเลแบบหรูหราด้วยทริปเดย์แอนด์ไนท์ บนเรือยอชต์ที่คนรักทะเลและคาดหวังประสบการณ์ Hi-End ต้องมาสัมผัส ตัวเรือเน้นดีไซน์และการอำนวยความสะดวกเหมือนโรงแรมชั้นนำไม่ว่าจะเป็นห้องนอนสบาย ห้องน้ำสะอาด และบริการอาหารรสเลิศจากวัตถุดิบที่สดใหม่แบบเป็นส่วนตัวแต่แตกต่างที่สามารถพาออกเดินทางท่องเที่ยวชมธรรมชาติอันสวยงามจากภูเขาหินปูนสูงตระหง่านท่ามกลางผืนน้ำทะเล ท้องฟ้า และสายลม ซึ่งให้บรรยากาศแตกต่างกันไปในแต่ละช่วงเวลามีกิจกรรมแวะเที่ยวเกาะ ดำน้ำชมปะการัง และพายเรือแคนู ส่วนในยามกลางคืนนอกจากจะได้สัมผัสกับความเจียบสงบแล้วยังปราศจากแสงไฟรบกวนทำให้ดื่มด่ำกับบรรยากาศของดวงดาวที่เต็มพากฟ้าได้อย่างโรแมนติก

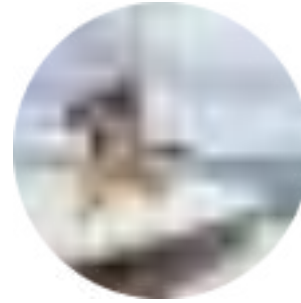

Discover Catamaran

ภูเก็ต

ที่อยู่ : 1/15-16 หมู่ 9 ถนนวิเศษ ตำบลฉลอง อำเภอเมืองภูเก็ต ภูเก็ต 83130

เบอร์โทร : +669 4597 6111

ช่องทางติดต่อ :

Facebook : www.facebook.com/discovercatamaran

GPS : 7.82170, 98.34173

กิจกรรมไฮไลท์ :

- ส่องเรือยอชต์
- บอนค้ำคืบบนเรือ
- ชมวิวพระอาทิตย์ขึ้นและพระอาทิตย์ตก



Hype Luxury Boat Club

ภูเก็ต



สนุกกับ Luxury Party กลางทะเลบนเรือใบปาร์ตี้ดีไซน์สวย กางใบสีดำ ที่หรูและดีที่สุดในภูเก็ต มอบประสบการณ์เดย์ทริปที่ครบครันทั้งด้านการบริการบนเรือให้คุณรู้สึกเป็นคนสำคัญ ตลอดเวลา ด้านอาหารได้เลือกสรรความอร่อยนานาชาติมาทั้งคลับแซนด์วิช ซูชิ พาสต้า เมนูอาหารไทย พร้อมด้วยซอฟต์แวร์จิบที่มีให้เลือกจิบเพลีน ๆ ท่ามกลางบรรยากาศท้องทะเล ที่รายล้อมและเสียงเพลงบนเรือในระหว่างการเดินทางท่องเที่ยวตามเส้นทาง แนวพักผ่อนบนชายหาดที่เกาะเฮ ดำน้ำที่เกาะราชาใหญ่ และ ไฮไลท์คือช่วงเย็นที่เรือจะล่องไปทางแหลมพรหมเทพ ซึ่งเป็นแลนด์มาร์คของจังหวัดภูเก็ตเพื่อชมตะวันตกลับฟ้าอันเลื่องชื่อไปพร้อมกับเสียงจingleดนตรีมัน ๆ จากดีเจ และแสงสีสำหรับปาร์ตี้สังท้าย



Hype Luxury Boat Club

ภูเก็ต

ที่อยู่ : 82/41 หมู่ 4 ตำบลราไวย์ อำเภอเมืองภูเก็ต จังหวัดภูเก็ต 83130

เบอร์โทร : +66 76 38 3141, +666 1220 5898

ช่องทางติดต่อ :

Website : www.hypeboatclub.com

GPS : 7.82372, 98.33323

กิจกรรมไฮไลท์ :

- ดำน้ำตื้นและพักผ่อนที่เกาะ
- ปาร์ตี้บนเรือ

Pruek Cruise

กรุงเทพมหานคร



ดื่มด่ำกับทุกวินาทีในค่ำคืนอันแสนพิเศษด้วยบริการ The Best Luxury Dining Cruise หนึ่งเดียวของการเสิร์ฟ Fine Dining ภายในห้องอาหารสุดหรูกลางสายน้ำเจ้าพระยา โดยเชฟมิชลิน 3 ท่าน ที่คุณสามารถร่วมรังสรรค์เมนูได้ ท่ามกลางบรรยากาศความคลาสสิกเหนือกาลเวลาของเรือยอช์ต์ไม้สักทองที่มีความสูงถึง 8 เมตร ซึ่งจะล่องผ่านสถานที่สำคัญ อาทิ วัดอรุณราชวรารามราชวรมหาวิหาร เอเชียทีค สถานทูตโปรตุเกส ลัง 1919 ที่ต่างงดงามด้วยสีสันของแสงไฟ มีไฮไลต์อยู่ที่การชมทัศนียภาพทุกทิศทาง 360 องศาจากบนชั้นดาดฟ้าของเรือ ไม่เพียงเท่านั้นเรือลำนี้ยังสามารถแปรสภาพบรรยากาศให้เหมาะสมกับโอกาสพิเศษตามต้องการได้ ไม่ว่าจะเป็นการจัดเซอร์ไพรส์ขอแต่งงาน กิจกรรมปาร์ตี้สังสรรค์ หรือการฉลองวาเลนไทน์



Pruek Cruise

กรุงเทพมหานคร

ที่อยู่ : ICONSIAM

299 ซอยเจริญนคร 5 แขวงคลองตันใหม่ เขตคลองสาน กรุงเทพมหานคร 10600

เบอร์โทร : +668 8080 1800

ช่องทางติดต่อ :

Website : www.pruekcruise.com/the-cruise

Facebook : www.facebook.com/PruekCruise

GPS : 13.726601, 100.511673

กิจกรรมไฮไลท์ :

- ล่องเรือยอชต์ในแม่น้ำเจ้าพระยา
- สนุกกับปาร์ตี้และสังสรรค์แบบส่วนตัว
- ชมวิวพระอาทิตย์ตกแบบ 360 องศา

Loy Pela Voyages

กรุงเทพมหานคร



ล่องเรือย้อนรอยอดีตตามสายน้ำจากกรุงเทพมหานครสู่จังหวัดพระนครศรีอยุธยากรุงเก่า สัมผัสกับธรรมชาติ อาหาร วัฒนธรรม และประวัติศาสตร์ของไทย บนเรือไม้สำหรับที่ดัดแปลงมาจากเรือบรรทุกข้าวสารโบราณ ภายในมีการตกแต่งอย่างงดงามแบบไทยที่ผสมผสานไปกับความสะอาดสบาย และความทันสมัย มอบประสบการณ์ที่น่าจดจำด้วยการให้บริการระดับโรงแรม 5 ดาว มีเชฟรังสรรค์อาหารไทยชาววังฟิวชั่นกับอาหารตะวันตก ชุดน้ำชายามบ่าย และค็อกเทลกับคานาเป้ระหว่างชมพระอาทิตย์ลับฟ้า ตลอดวันมีกิจกรรมใส่บาตร โยคะ นวดสปา ชมการแสดงมวยไทย รวมถึงมีมัคคุเทศก์ส่วนตัวพาเที่ยวในอุทยานประวัติศาสตร์ พระนครศรีอยุธยาซึ่งได้รับการรับรองจากองค์การยูเนสโกให้เป็นมรดกโลก เที่ยวชมโบราณสถานและพระอารามหลวงอีกมากมายตามโปรแกรมของทริปซึ่งนักท่องเที่ยวสามารถเลือกระยะเวลาได้ตั้งแต่ 2 วัน 1 คืน เป็นต้นไป

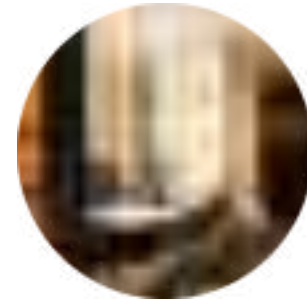

Loy Pela Voyages

กรุงเทพมหานคร

ที่อยู่ : 257, 1-3 ถนนเจริญนคร แขวงสำเหร่ เขตธนบุรี กรุงเทพมหานคร 10600

เบอร์โทร : +66 2 467 0022

ช่องทางติดต่อ :

Website : www.loypelavoyages.com

Facebook : www.facebook.com/loypelavoyages

GPS : 13.70431, 100.49316

กิจกรรมไฮไลต์ :

- เส้นทางล่องเรือท่องเที่ยวแบบ Private Luxury กรุงเทพฯ-อยุธยา ตั้งแต่ 2 วัน 1 คืน เป็นต้นไป
 - อาหารไทยชาวจังหวัดพิษณุ
- ชมอุทยานประวัติศาสตร์พระนครศรีอยุธยา โบราณสถาน และพระอารามหลวง

Once Yachting

ชลบุรี



สัมผัสนิยาม Taste of Luxury Vibe กลางท้องทะเลพัทยานบนเรือยอชต์ปาร์ตี้ที่ฟู้อุปชันทั้งความชั้นนำและสะดวกสบาย สามารถเลือกเรือที่เหมาะสมได้
ไม่ว่าจะท่องเที่ยวแบบกลุ่มเล็กหรือกลุ่มใหญ่ มอบความประทับใจได้ทั้งการจัดปาร์ตี้และงานฉลองแบบส่วนตัว มีการให้บริการอุปกรณ์และเครื่องเล่นทั้งสไลเดอร์ สระว่ายน้ำ
พายเรือคายัคใส เจ็ตสกี บานาน่าโบต มีกิจกรรมแะดำน้ำใสที่เกาะคราม แะให้อาหารน้องลิงที่เกาะลิง ตกปลาทำซาซิมิ หรืออย่างบาร์บีคิว ชิลชมพระอาทิตย์ลับฟ้ากับเครื่องดื่มแก้วโปรด
เรียกได้ว่าบรรยากาศดีแบบที่ล้นชดเตอร์ได้อย่างไม่รู้เบื่อ เลือกความสนุกได้ทั้งแบบครึ่งวัน เต็มวัน หรือล่องเรือยามค่ำคืน เพื่อเพิ่มความทรงจำกับการชมดาวและการตกหมึกเรือแสง

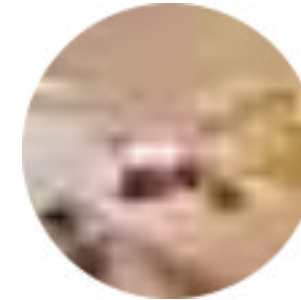

Once Yachting

ชลบุรี

ที่อยู่ : Ocean Marina Yacht Club

274/1 ถนนสุขุมวิท แขวงบางจอมเทียน อำเภอสัตหีบ จังหวัดชลบุรี 20250

เบอร์โทร : +669 7803 4444

ช่องทางติดต่อ :

Website : www.onceyachting.co.th

Facebook : www.facebook.com/onceyachting

GPS : 12.827744, 100.910656

กิจกรรมไฮไลท์ :

- ล่องเรือยachtไปปาร์ตี้ส่วนตัวกลางทะเล
 - ว่ายน้ำ
 - เล่นเจ็ตสกี
 - พายเรือคายัคใส

10

luxury tourism
routes



10 เส้นทางท่องเที่ยวที่มีความหรูหรา

Route 1: **TRAT** (3 วัน 2 คืน)

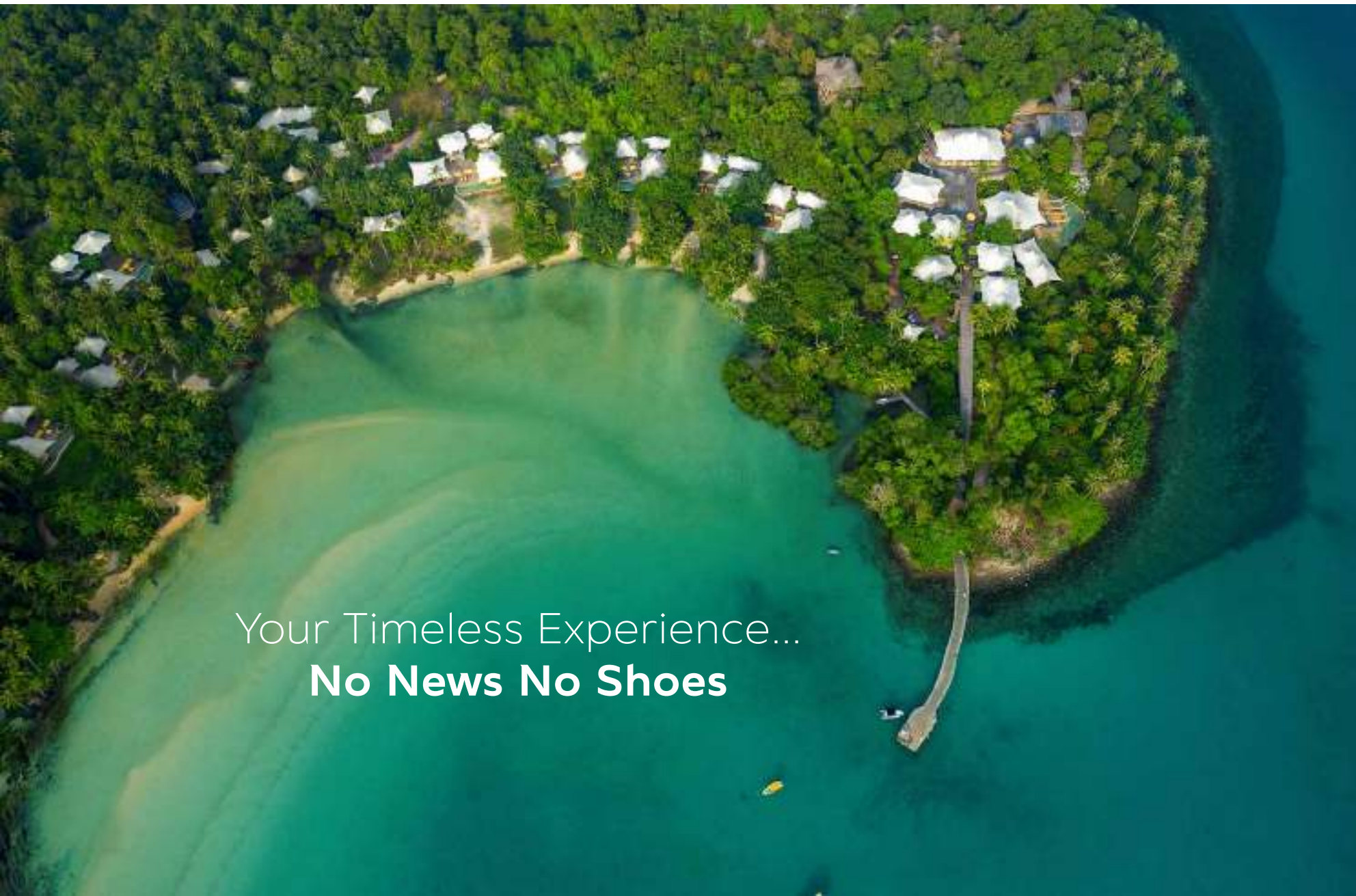

Your Timeless Experience...
No News No Shoes

DIGITAL DETOX

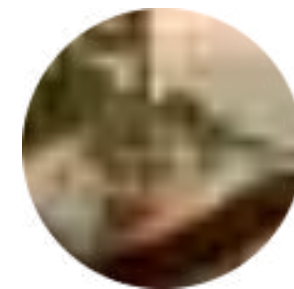

โรงแรม: Soneva Kiri จ.ตราด
ร้านอาหาร: Treepod Dining /
ครัวแม่ตุ๊ก / The View / So Spirited /
So Chilled / The Dining Room
แหล่งท่องเที่ยวเชิงสุขภาพ:
Six Senses Spa
แหล่งท่องเที่ยว: South Beach



Your Timeless Experience...
No News No Shoes

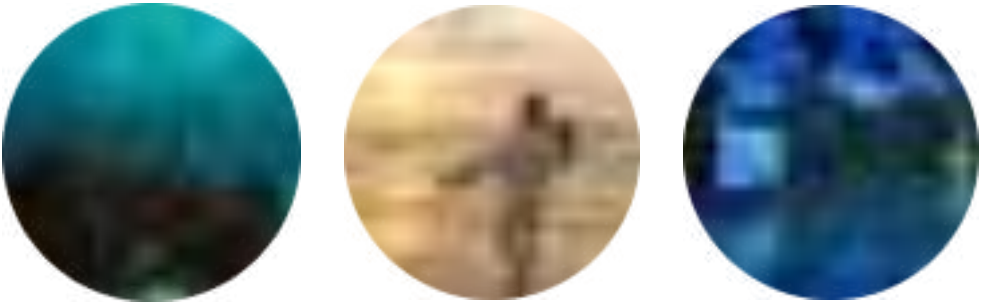

**“บอร์ดดิ้งเครื่องบินส่วนตัวสู่ Soneva Kiri จุดหมายในฝันบนเกาะกูด
ที่คุณจะได้ดื่มด่ำวิถีสโลว์ไลฟ์และการพักผ่อนเพื่อชาร์จพลังงานชีวิต
อย่างแนบชิดกับธรรมชาติ หยิบรับข่าวสารและเรื่องราวขุ่นวาย
จากโลกภายนอก พร้อมสัมผัสกับประสบการณ์ Barefoot Luxury
เดินเท้าเปล่าบนทางเดินไม้ พื้นหญ้า พื้นทราย
ทั่วรีสอร์ทตามคอนเซปต์ No News, No Shoes!”**

ปรับนาฬิกาให้เป็น Soneva Time แล้วเพลิดเพลินไปกับกิจกรรมตามไลฟ์สไตล์ ไม่ว่าจะเป็โยคะหรือสปาที่ Six Senses Spa สนุกกับการดำน้ำใส เล่นเรือใบ และพายเรือคายัคที่ชายหาดส่วนตัว หรือเลือกทำกิจกรรมแบบคาร์บอนต่ำ ส่งเสริมการท่องเที่ยวแบบยั่งยืน ด้วยการแวะเที่ยวน้ำตกและเดินป่าชมผีเสื้อด้วย กล้องคาไลโดสโคปบนเกาะกูด นำโดยไกด์ผู้เชี่ยวชาญด้านนิเวศวิทยา เขตร้อนของ Soneva Kiri หลังจากนั้น เรียนรู้วิถีชีวิตของชาวประมง พร้อมจ่ายตลาดที่หมู่บ้านอ่าวสลัดเพื่อหาปลาที่ชาวบ้านจับมาสด ๆ และส่วนผสมอื่น ๆ ก่อนมาเรียนการทำอาหาร ส่วนในยามค่ำคั่นยังสามารถย้อนเวลาไปกับ Cinema Paradiso ชมหนังกลางแปลงสุดคลาสสิกภายใต้ท้องฟ้าพร่างดาว

มาเยือนอาณาจักรแห่งนี้แล้วพลาดไม่ได้กับประสบการณ์พิเศษที่ Treepod Dining หรือการนั่งรับประทานอาหารในกระเช้ารงนกที่ระดับความสูงเกือบ 10 เมตรบนยอดไม้ พร้อมชื่นชม ความสวยงามของชายฝั่งจากมุมที่คัดเลือกมาแล้วว่าดีที่สุดใน สุดกลิ่นอากาศบริสุทธิ์ ฟังเสียงธรรมชาติรอบตัว และตื่นตาไปกับการโหมสลิ้งเสิร์ฟอาหาร หรือสัมผัสอีกหนึ่งบรรยากาศที่ครัวแม่ตุ๊ก ซึ่งนำเสนอความโลคอลและการใช้ชีวิตอย่างเนิบช้าด้วยการเสิร์ฟอาหารรสอร่อยสไตล์ Mom's Cook ซึ่งปรุงจากวัตถุดิบท้องถิ่นและซีฟู้ดสด ๆ ของชาวประมงที่หาได้ในแต่ละวัน เคล้าด้วยวิถีธรรมชาติของป่าโกงกาง



เครื่องบินส่วนตัว



ครัวแม่ตุ๊ก



เกาะโมอิชี่

เกาะสมุย



Soneva Kiri



South Beach



Treepod Dining



Private Cinema Paradiso



Six Senses Spa



The View



The Dining Room



So Spirited



So Chilled

เกาะกูด
ตราด

Route 1: **TRAT**
(3 วัน 2 คืน)
DIGITAL DETOX

Route 1: **TRAT**
(3 วัน 2 คืน)

DIGITAL DETOX

DAY 1

Your Timeless Experience...**No News No Shoes**



10:00 น.

สนามบินสุวรรณภูมิ

การเดินทางไปยัง Soneva Kiri จะเป็นเครื่องบินส่วนตัวของทางรีสอร์ท โดยเช็किनสัมภาระที่ แถว D24 ที่เที่ยวบินที่ TFT207 หลังจากเช็किनสามารถเข้าไปใช้บริการห้องรับรองของสายการบินไทย ความพิเศษ คือ การไม่ต้องต่อแถวรอ เจ้าหน้าที่จะพาเดินขึ้นรถ และรถจะขับพาทุกท่านส่งตรงถึงหน้าบันไดขึ้นเครื่อง โดยใช้เวลาเดินทางจากสนามบินสุวรรณภูมิถึงเกาะไม้ซี้ 1 ชั่วโมง 10 นาที และจากเกาะไม้ซี้ต้องนั่งสปีดโบตต่ออีกประมาณ 5 นาที แล้วเทียบท่าสู่ท่าเรือของ Soneva Kiri

11:30 น.

Soneva Kiri

รีสอร์ทหรูระดับ 6 ดาว ประสบการณ์เหนือราคาที่เป็นมากกว่าการพักผ่อน บัตเลอร์จะนำถุงผ้าที่เขียนว่า "No News No Shoes" โดยทุกคนจะต้องถอดรองเท้าใส่ถุงผ้า ซึ่งเป็นหนึ่งในคอนเซ็ปต์ของ Soneva Kiri ที่อยากให้ทุกคนได้แบบชิดกับธรรมชาติและหยุดรับเรื่องราววุ่นวายจากโลกภายนอกด้วยสวิตซ์ Wi-Fi ที่คุณสามารถเลือกเวลาเปิดปิดเองได้เพื่อการพักผ่อนอย่างเต็มที่

12:00 น.

ครัวแม่ตุ๊ก

รับประทานอาหารเที่ยง ณ ห้องอาหารไทยที่ตั้งอยู่ริมป่าโกงกาง ที่นี้จะเล่าเรื่องราวท้องถิ่นผ่านอาหารโดยจะไม่มีเมนู ทำให้ไม่สามารถคาดเดาเมนูอาหารได้เลย เพราะจะขึ้นอยู่กับวัตถุดิบในแต่ละวัน ที่สำคัญต้องจองล่วงหน้าเท่านั้น

15:00 น.

Six Senses Spa

ซิกซ์เซนส์ สปา (Six Senses Spa) แบนด์สปาชั้นนำระดับโลก มีเมนูสปาให้เลือกหลากหลายแบบ เพื่อตอบสนองความต้องการดูแลสุขภาพของแต่ละคน ที่นี่เน้นการใช้สมุนไพรและวัตถุดิบที่มาจากธรรมชาติมาบำบัด

18:00 น.

The View

สายอาหารญี่ปุ่นห้ามพลาดกับ The View ดิมต์ำทั้งบรรยากาศอันสวยงามกับวิวพระอาทิตย์ตกยามเย็น อาหารแสนเลิศรสสไตล์ญี่ปุ่นแท้ที่นำมาผสมผสานกับรสชาติแบบเปรู

Your Timeless Experience...**No News No Shoes**



08:00 น.

Six Senses Spa

หลีกเลี่ยงความวุ่นวายจากโลกภายนอกและอยู่กับตัวเองด้วยการทำโยคะในตอนเช้า ฝึกกำหนดลมหายใจ สูดอากาศบริสุทธิ์ท่ามกลางธรรมชาติ

09:00 น.

Treepod Dining

หนึ่งในไฮไลต์ของที่นี่คือ Treepod Dining มีลักษณะที่นั่งเป็นแบบรังนกที่มีความสูงกว่า 10 เมตร มองเห็นวิวทะเล โดยเสิร์ฟอาหารผ่านการโหนสลิง

10:00 น.

South Beach

หาดส่วนตัวของ Soneva Kiri ที่นี่ขึ้นชื่อเรื่องความใสของน้ำและมีกิจกรรมให้ทำมากมาย แต่ที่พลาดไม่ได้เลย คือ การพายเรือคายัคใส และเล่นเรือใบ และอย่าลืมถ่ายรูปกับซิงช้ากลางน้ำซึ่งเป็นมุมไฮไลต์ของที่นี่

12:00 น.

So Spirited

ห้องอาหารสำหรับมื้อกลางวัน บริเวณสระว่ายน้ำที่เป็นส่วนกลางและที่นั่งกลางแจ้งเพื่อรับลม

13:00 น.

กิจกรรมเดินป่า / ชมวิถีชีวิตของชาวประมง / เรียนทำอาหาร

ทำกิจกรรมแบบคาร์บอนต่ำ ส่งเสริมการท่องเที่ยวแบบยั่งยืนด้วยการเดินป่าชมผีเสื้อบนเกาะกูด นำโดยไกด์ผู้เชี่ยวชาญด้านนิเวศน์วิทยาเขตร้อนของ Soneva Kiri แวะเที่ยวป่าตกก่อนไปส่องผีเสื้อด้วยกล้องคาไลโดสโคป หลังจากนั้น เรียนรู้วิถีชีวิตของชาวประมง ง่ายตลาดที่หมู่บ้านอ่าวสลัดเพื่อหาปลาที่ชาวบ้านจับมาสด ๆ และส่วนผสมอื่น ๆ ก่อนมาเรียนการทำอาหาร

16:30 น.

So Chilled

ห้องอาหาร So Chilled โลกของคนรักขนมหวาน เสิร์ฟชื่อน้ำชายามบ่ายที่มีทั้งช็อกโกแลตและไอศกรีม (มีมากกว่า 20 สรสชาติ)

19:00 น.

The Dining Room

เมนูอาหารแต่ละสเตจชั้นที่จัดเตรียมขึ้นสำหรับอาหารมื้อค่ำ จัดไว้อย่างยิ่งใหญ่ โดยเน้นความสดใหม่ของวัตถุดิบและความหลากหลายของเมนูอาหาร

20:30 น.

Private Cinema Paradiso

ไฮไลต์ของที่นี่อีกอย่างคือการนั่งดูหนังกลางแปลงสุดคลาสสิก บรรยากาศดี ๆ ริมน้ำ คืนฟิออปคอร์น เป็นที่เด็ดส่งท้ายก่อนเข้านอน

Route 1: **TRAT**
(3 วัน 2 คืน)
DIGITAL DETOX

DAY 3

12:00 น.

Your Timeless Experience...**No News No Shoes**



เดินทางไปยังเกาะไม้ซี้ และขึ้นเครื่องบินส่วนตัวเพื่อเดินทางกลับสู่กรุงเทพฯ

Route 2: **PHUKET** (3 วัน 2 คืน)



Beyond Luxury **Phuket Experience**

ADVENTURE / SPORT



โรงแรม: Rosewood Phuket จ.ภูเก็ต

ร้านอาหาร: ห้องอาหารตาข่าย /
Acqua Restaurant / ร้านอาหารชมจันทร์ /
Red Sauce / ไบบาร์

แหล่งท่องเที่ยว: Banana Beach /
หาดไตรตรัง

แหล่งท่องเที่ยวเชิงสุขภาพ:
Suuko Wellness & Spa Resort

แหล่งช้อปปิ้ง: ย่านเมืองเก่าภูเก็ต

Beyond Luxury **Phuket Experience**



“ท่องเที่ยวภูเก็ตในมิติที่ครบครันทั้งความหรูหรา สะดวกสบาย และประสบการณ์อันน่าตื่นใจจากหลากหลายกิจกรรมแอดเวนเจอร์ เริ่มต้นด้วยการบินลัดฟ้าสู่ท่าอากาศยานภูเก็ตกับเครื่องบินเจ็ตแบบส่วนตัว แล้วเดินทางต่ออย่างมีระดับด้วยบริการ Luxury Transfer ไปยัง Rosewood Phuket ที่พักสุดหรูซึ่งสามารถมอบประสบการณ์ให้คุณได้ดื่มด่ำกับการพักผ่อนแบบ Ultra Luxury ริมหาดไทรตรง หนึ่งใน Hidden Place ของภูเก็ตที่ขึ้นชื่อในเรื่องทัศนียภาพอันงดงาม น้ำทะเลสีเขียวดังมรกต และยังมีกีฬาทางน้ำทั้งการพายแพดเดิลบอร์ด ซัพบอร์ด และเรือคายัค”

ทริปนี้รวมกิจกรรมล่องเรือยอซต์ให้คุณได้สัมผัสกับบรรยากาศของท้องทะเลอันดามันที่สวยงามเลื่องชื่อในระหว่างการเดินทางสู่หาดกล้วยบนเกาะเฮ พิกัดซึ่งจะมอบประสบการณ์ใหม่ในการท่องเที่ยวภูเก็ตด้วยหลากหลายกีฬาสุดเอ็กซ์ตรีม ไม่ว่าจะเป็นการล่องโถลมเหนือผิวน้ำทะเลพร้อมชื่นชมกับวิวสวยรอบทิศทางจากบนพาราเซลลิ่ง โต้คลื่นสุดมันกับบานาน่าโบต หรือพายเรือคายัคใสชมปะการังและฝูงปลาหลากสีลึกลับใต้น้ำ

เติมเต็มทริปท่องเที่ยวครั้งนี้ให้สมบูรณ์แบบด้วยมืออาหารเลิศรสที่ Acqua Restaurant ร้านอาหารสไตล์ Fine-Dining ที่รังสรรค์เมนูอิตาเลียนแบบดั้งเดิมได้อย่างโดดเด่นและน่าสนใจ ออกแบบและปรุงอย่างพิถีพิถันโดยเชฟชาวซาร์ดิเนียซึ่งคัดเลือกว่าวัตถุดิบคุณภาพสูงนำเข้าจากยุโรป หรือลองลิ้มชิมรสเมนูท้องถิ่นอย่างแกงปูใบชะพลูและหมูฮ้องที่ร้านอาหารชมจันทร์ ภายใต้กลิ่นอายจากเอกลักษณ์ของอาคารแบบซิโน-โปรตุเกสที่ผสมผสานลงตัวไปกับการตกแต่งแบบวินเทจ





หาดโลรง



Rosewood Phuket



ห้องอาหารตาข่าย



Red Sauce



บาร์



สนามบินภูเก็ต



ร้านอาหารชมจันทร์

ภูเก็ต

ท่าเรืออ่าวสอง



Acqua Restaurant

เกาะเฮ



ย่านเมืองเก่าภูเก็ต



Torry's Ice Cream



Suuko Wellness & Spa Resort



Banana Beach

Route 2. PHUKET
(3 วัน 2 คืน)
ADVENTURE / SPORT

Route 2: **PHUKET**
(3 วัน 2 คืน)

ADVENTURE / SPORT

DAY 1

Beyond Luxury **Phuket Experience**



10:00 น.

สนามบินดอนเมือง

พ่อนคลายไปกับการเดินทาง ด้วยห้องโดยสารส่วนตัวและสะดวกสบายของ M Jets เพื่อไปยังจุดหมายปลายทางอย่างปลอดภัย พร้อมทั้งการบริการที่ยอดเยี่ยมตลอดการเดินทาง

10:45 น.

กรุงเทพฯ - ภูเก็ต

ออกเดินทางไปยังสนามบินภูเก็ตใช้เวลา 1 ชั่วโมง 25 นาที

12:00 น.

สนามบินภูเก็ต

เดินทางไปยัง Rosewood Phuket ด้วยบริการของ Phuket Luxury Transfer ที่ให้บริการรถหรูระดับพรีเมียม พร้อมคนขับที่ได้มาตรฐานและชำนาญเส้นทาง โดยสามารถเลือกใช้บริการรถ Mercedes Benz หรือ Toyota Alphard ได้ตามความเหมาะสม ใช้เวลาเดินทางเป็นเวลา 45 นาทีถึง 1 ชั่วโมง

13:00 น.

Rosewood Phuket

โรงแรมหรูระดับ Ultra Luxury แห่งแรกในเอเชีย ที่ผสมผสานความหรูหราเรียบง่ายให้กลมกลืนกับธรรมชาติได้อย่างลงตัว

14:00 น.

Red Sauce

รับประทานอาหารเที่ยงที่ห้องอาหาร Red Sauce ซึ่งจะมีอาหารไทยและอิตาเลียนบริการในช่วงกลางวัน ที่สำคัญห้องอาหาร Red Sauce เป็นห้องอาหารที่มีชลิน ไกด์แนะนำติดต่อกันถึง 2 ปี

Route 2: **PHUKET**
(3 วัน 2 คืน)

ADVENTURE / SPORT

DAY 1

Beyond Luxury **Phuket Experience**



15:00 น.

Rosewood Phuket

ออกเดินทางไป Suuko Wellness & Spa Resort โดย Phuket Luxury Transfer ใช้เวลา 30 นาที

15:30 น.

Suuko Wellness & Spa Resort

ผู้ร่วมก่อตั้งสุโขสพามีความสนใจในแพทย์แผนปัจจุบันและแพทย์แผนไทยเป็นอย่างมาก จึงได้ศึกษาค้นคว้าอย่างลงลึกไปถึงต้นกำเนิดของศาสตร์แห่งการบำบัดรักษาสุขภาพหลาย ๆแขนง และนำมาต่อยอดเป็นวิถึแห่งการดูแลสุขภาพแบบองค์รวมในแบบฉบับของสุโขสพา โดยมีองค์ความรู้จากภูมิปัญญาไทยเป็นพื้นฐานสำคัญทั้งการแพทย์แผนไทย การนวดไทย การใช้สมุนไพรไทย การบริการแบบไทย และการตกแต่งสถานที่ด้วยศิลปะไทย ทุกองค์ประกอบผสมผสานกันอย่างลงตัวภายในบรรยากาศร่มรื่น

17:00 น.

ออกเดินทางกลับ Rosewood Phuket โดย Phuket Luxury Transfer ใช้เวลา 30 นาที

17:30 น.

ไม้บาร์

นั่งชมวิวพระอาทิตย์ตกที่ไม้บาร์ ริมสระว่ายน้ำพร้อมจิบเครื่องดื่ม อาเปริตีฟ ค็อกเทล หรือ ม็อกเทล ก่อนรับประทานอาหารเย็น

18:30 น.

ห้องอาหารตาข่าย

รับประทานอาหารเย็นที่ห้องอาหารที่ดีที่สุดอีกร้านใน Rosewood Phuket ซึ่งได้รับรางวัลมิชลิน ไกด์ 2 ปี ซ้อน ที่บั้งรังสรรค์เมนูอาหารตามวัตถุดิบที่ชาวประมงท้องถิ่นหาได้ในแต่ละวัน โดยส่งตรงความสดใหม่จากท้องทะเลถึงโต๊ะอาหาร ผู้ที่อยู่เบื้องหลังความภาคภูมิใจนี้ คือ ลุงบุญและป้าใหญ่ คู่สามีภรรยาที่ต่างเป็นเชฟและมีความหลงใหลในอาหารพื้นเมืองปักษ์ใต้ โดยทั้งคู่ได้สั่งสมประสบการณ์ร่วมกันมากกว่า 30 ปี อาหารจานเด็ดที่ห้ามพลาด คือ “แกงปู” ที่ใช้เครื่องแกงสูตรดั้งเดิม รวมถึง “ห่อหมกทะเล” ที่ใช้เนื้อปลาทูลาเนี่ย เป็นปลานิลชนิดหนึ่ง ผสมผสานกันอย่างกลมกล่อมกับเครื่องแกงรสเด็ด นอกจากนี้ ในร้านยังมีสวนครัวซึ่งเต็มไปด้วยพืชผักและสมุนไพรท้องถิ่น รวมถึงบ่อปลาเป็นของตนเอง ที่ได้รับแรงบันดาลใจมาจากตลาดพื้นบ้านอีกด้วย

Route 2: **PHUKET**

(3 วัน 2 คืน)

ADVENTURE / SPORT

DAY 2

08:00 น.

Red Sauce

รับประทานอาหารเช้า ที่ห้องอาหาร Red Sauce ซึ่งเสิร์ฟแบบบุฟเฟ่ต์ และสามารถสั่งเมนู à la carte ได้ เมนูที่แนะนำ คือ ไข่เจียวปู ที่ใช้วัตถุดิบอย่างดี

09:30 น.

ออกเดินทางไปยังท่าเรืออ่าวฉลองเพื่อขึ้นเรือไป Banana Beach ใช้เวลา 30 นาที โดยรถจาก Phuket Luxury Transfer

10:00 น.

ท่าเรืออ่าวฉลอง

ล่องเรือยอชต์ไปยัง Banana Beach บนเกาะเฮ หรือเกาะคอรัล อันเลื่องชื่อ

10:30 น.

Banana Beach เกาะเฮ

เพลิดเพลินไปกับความงามของ Banana Beach หรือหาดกล้วย ที่มีชายหาดที่สวยงามและน้ำทะเลใสอย่างไม่น่าเชื่อ รับประทานอาหารเที่ยงบนเรือ ที่เสิร์ฟอาหารซีฟู้ดสดจากทะเล ไม่ว่าจะเป็นกุ้งล็อบสเตอร์หรือหอยนางรม และอีกมากมาย พร้อมกิจกรรมให้เลือกสนุก เช่น การดำน้ำตื้น หรือการเล่นพาราเซลลิ่ง กิจกรรมทำกายสุดตื่นเต้น เหมาะกับผู้ที่ชื่นชอบกีฬาแบบเอ็กซ์ตรีมที่ความสูงเหนือผิวน้ำกว้างและท้าทายด้วยกระแสลมทะเลที่พัดแรง แต่ปลอดภัยภายใต้การดูแลอย่างใกล้ชิด และมีพนักงานมืออาชีพคอยให้บริการตลอดการเดินทาง

14:30 น.

กลับถึงโรงแรมเพื่อพักผ่อนด้วยบริการจาก Phuket Luxury Transfer

Beyond Luxury **Phuket Experience**



Route 2: **PHUKET**

(3 วัน 2 คืน)

ADVENTURE / SPORT

DAY 2

15:30 น.

Red Sauce

พักผ่อนริมสระพร้อมกับจิบน้ำชายามบ่ายที่มาพร้อมกับขนมหวานโฮมเมด ช็อกโกแลต และอาหารคาวหลากหลายเมนูที่ถูกคัดสรรมาอย่างดี จับคู่กับชา กาแฟ หรือมีอกเทลน้ำชาที่ใช้ชาระดับพรีเมียม และรังสรรค์อย่างพิถีพิถันในทุกขั้นตอน

17:00 น.

หาดไตรตรัง

สนุกกับกิจกรรมกีฬาทางน้ำ ที่ทาง Rosewood มีบริการให้ไม่ว่าจะเป็น พายแพดเดิลบอร์ด พายซัพบอร์ด พายเรือคายัค หรือดื่มด่ำกับความสวยงามของหาดไตรตรังที่มีชื่อเรียกอีกชื่อว่า Emerald Bay

18:30 น.

เดินทางไปยังร้านอาหาร Acqua โดย Phuket Luxury Transfer ใช้เวลา 15 นาที

19:00 น.

Acqua Restaurant

เป็นอีกร้านที่ได้รับรางวัลมิชลิน ไกด์ โดยเชฟ Alessandro เจ้าของร้าน Acqua นำอาหารอิตาเลียนมาตีความใหม่พร้อมใส่ความคิดสร้างสรรค์และลูกเล่นได้อย่างน่าสนใจ การตกแต่งร้านในโทนสีขาวให้ความรู้สึกร่วมสมัย ทั้งยังมีรายการอาหารให้เลือกหลากหลาย แนะนำเมนูซิกเนเจอร์ของร้านอย่าง Lobster Salad ตามด้วย Slow-cooked egg on cheese fondue และ Raw Sicilian red prawns จับคู่กับไวน์อิตาลีที่คัดสรรมาอย่างดี พร้อมบริการที่อบอุ่นและใส่ใจในรายละเอียด

Beyond Luxury **Phuket Experience**



Beyond Luxury **Phuket Experience**



10:45 น.

ออกเดินทางไปยังย่านเมืองเก่าโดยใช้เวลา 1 ชั่วโมง โดย Phuket Luxury Transfer

12:00 น.

ร้านอาหารชมจันทร์

ร้านอาหารสไตล์พื้นเมืองในจังหวัดภูเก็ต ที่มีรางวัลมิบ คุร์มอนด์ จากมิชลินการันตีความอร่อยด้วยวัตถุดิบที่อัดแน่นด้วยคุณภาพและหาทานได้ยาก ภายในร้านตกแต่งสไตล์วินเทจในกลิ่นอายชิโน-โปรตุกีสที่แวดล้อมด้วยสวนสวย เมนูเด็ดที่ต้องลอง คือ ไข่ปูพัดพริกเกลือ หมูสับนึ่งไข่เค็ม และหมูข้องเกลือ

13:00 น.

ย่านเมืองเก่าภูเก็ต / Torry's Ice Cream

เดินเล่นย่านเมืองเก่าภูเก็ต ย่านชุมชนที่เต็มไปด้วยอาคารสไตล์ชิโน-โปรตุกีส ที่ผสมผสานความเป็นศิลปะตะวันตกและตะวันออกเข้าไว้ด้วยกันอย่างกลมกลืน และแวะชิมร้านไอศกรีมโฮมเมดแบบพรีเมียมที่มีรสชาติไม่เหมือนใคร ไอศกรีมโฮมเมดที่ทางร้านคิดค้นขึ้นนั้น ได้ผสมผสานกับรสชาติขนมท้องถิ่นของชาวภูเก็ต รวมถึงไอศกรีมที่ผลิตจากวัตถุดิบต่าง ๆ กว่า 70 รสชาติ เช่น ไอศกรีมกะทิอัญชัน คู่กับรสชาติของ 'บิโกหมอย' ขนมชื่อแปลกหรือที่เรียกว่าข้าวเหนียวดำของชาวพื้นเมืองภูเก็ต ไอศกรีมน้ำเต้าหู้หอมงาดำ ทานคู่กับขนมขี้มันชั้นพอดิคำ ไอ้เอ๋วซอร์เบต อีกหนึ่งขนมพื้นเมืองภูเก็ต ที่นำมาทำเป็นไอศกรีม เคี้ยวเพลินด้วยวุ้นไอ้เอ๋วและถั่วแดง บรรยากาศภายในร้านตกแต่งในสไตล์วินเทจ เน้นเฟอร์นิเจอร์สีเข้มขรึม เครื่องทองเหลืองหรืออย่างกาน้ำชา จาน ชามต่าง ๆ ที่ทางร้านเลือกหยิบนำมาใช้ ใครที่ชื่นชอบงานสถาปัตยกรรมเก่าแก่ และบรรยากาศวินเทจในย่านเมืองเก่า คาเฟ่ไอศกรีมแห่งนี้นับเป็นจุดหมายที่ไม่ควรพลาด

15:00 น.

ออกเดินทางจากย่านเมืองเก่าภูเก็ตไปยังสนามบินภูเก็ต

16:00 น.

สนามบินภูเก็ต

เช็คอินเพื่อเดินทางกลับกรุงเทพฯ โดย M Jets ใช้เวลาเดินทาง 1 ชั่วโมง 25 นาที

Embracing The Nature In The **Hidden Place**

NATURE LOVER

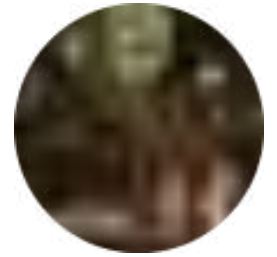

โรงแรม: Four Seasons Tented Camp

Golden Triangle จ.เชียงราย

ร้านอาหาร: ห้องอาหารนงเยาว์ /

Burma Bar / Wine Cellar /

Elephant Camp Dinner /

Locus Native Food Lab

แหล่งท่องเที่ยวเชิงสุขภาพ:

Golden triangle Spa and Wellness

แหล่งท่องเที่ยว: สิงห์ปาร์ค/ วัดร่องขุน /

แม่น้ำโขง

Embracing The Nature In The **Hidden Place**



ในสถานที่ซึ่งห่างไกลจากความวุ่นวายและสิ่งรบกวนจากโลกภายนอกแห่งนี้ คุณสามารถเลือกใช้เวลาไปกับการชมทัศนียภาพและการส่องสัตว์จากห้องพัก สนุกกับการเรียนรู้วิถีชีวิตและการเล่นกับช้างที่ร่าเริงแบบใกล้ชิด ผ่อนคลายกับการนวดอะโรมาท่ามกลางแมกไม้ ปิกนิกหรือนั่งจิบน้ำชายามบ่ายในอ้อมกอดของธรรมชาติ ชมตะวันลับฟ้าจากบาร์ซึ่งตั้งอยู่ในพิกัดที่ดีที่สุด รับประทานอาหารค่ำใต้แสงเทียนและแสงดาวกลางป่าที่ Elephant Camp Dinner ก่อนปิดท้ายด้วยการปล่อยโคลนลอยตามประเพณีล้านนา

เชื่อมต่อการเดินทางท่องเที่ยวในจังหวัดเชียงรายด้วยพรีเมียมคาร์ไปยังวัดร่องขุน เพื่อชมความน่าตื่นตาในงานพุทธศิลป์ของศิลปินแห่งชาติ อาจารย์เฉลิมชัย โฆษิตพิพัฒน์ สัมผัสกับธรรมชาติที่สิงห์ปาร์คด้วยการปั่นจักรยานหรือนั่งรถรางชมทุ่งดอกไม้ เวะเก็บชาในไร่ เพลิดเพลินไปกับความน่ารักในสวนสัตว์เล็ก และยังพลาดไม่ได้กับ Fine-Dining ยืนหนึ่งในเชียงรายที่ Locus Native Food Lab ซึ่งเสิร์ฟความอร่อยที่ผสมผสานกันอย่างลงตัวระหว่างอาหารล้านนาและการปรุงแบบฝรั่งเศส โดยเชฟก้องวุฒิ ชัยวงศ์ขจร ก่อนเดินทางกลับกรุงเทพฯ ด้วยเครื่องบินส่วนตัวเช่นเดียวกับการเดินทางขามา

"เส้นทาง Hidden Place ที่คนรักธรรมชาติตัวจริงต้องมาสัมผัสกับประสบการณ์ล่องเรือท่องเที่ยวผ่านแม่น้ำโขงเพื่อไปนอนเต็นท์หรือกระท่อมสุดหรูซึ่งหลบซ่อนอยู่ท่ามกลางป่าไม้สมบูรณ์ของสามเหลี่ยมทองคำ ดินแดนที่ผู้มาเยือนจะได้ดื่มด่ำกับความเป็นธรรมชาติพร้อมความสะดวกสบายและบริการในระดับของ Four Seasons Tented Camp Golden Triangle Chiang Rai"



สาธารณรัฐ
แห่งสหภาพพม่า



ทำเรือสามเหลี่ยมทองคำ

สาธารณรัฐประชาธิปไตย
ประชาชนลาว



Four Seasons Tented
Camp Golden Triangle



สิงห์ปาร์ค



สนามบินแม่ฟ้าหลวง



Burma Bar



Wine Cellar



Camp Elephant



Locus Native Food Lab



วัดร่องขุน

เชียงใหม่



Elephant Camp
Dinner



Golden Triangle Spa
and Wellness



ห้องอาหาร
บงเซาว์

Route 3: CHIANG RAI
(3 วัน 2 คืน)
NATURE LOVER

Route 3: **CHIANG RAI**
(3 วัน 2 คืน)

NATURE LOVER

DAY 1



08:30 น.

สนามบินดอนเมือง

เดินทางอย่างเหนือระดับด้วยเครื่องบินส่วนตัว M Jets เข้าเช็คอินที่ Private Terminal 1 แห่งเดียวในประเทศไทยที่สนามบินดอนเมือง รวมทั้งเข้าใช้บริการใน Luxurious Executive Lounge และสัมปัสประสบการณ์แบบ Hassle-Free Experience

09:40 น.

ออกเดินทางไปยังสนามบินเชียงรายใช้เวลา 1 ชั่วโมง 10 นาที

10:00 น.

สนามบินแม่ฟ้าหลวง

จากสนามบินแม่ฟ้าหลวง เดินทางไปยัง Four Seasons Golden Triangle ด้วยบริการของ Siam Auto Rent ที่ให้บริการรถระดับพรีเมียม พร้อมคนขับมืออาชีพ ที่ผ่านการอบรมอย่างดีเพื่อต้อนรับแขกคนสำคัญด้วย Mercedes Benz หรือ Toyota Alphard ตามความเหมาะสม โดยใช้เวลาเดินทางเป็นเวลา 1 ชั่วโมง 30 นาที

11:30 น.

ท่าเรือสามเหลี่ยมทองคำ

เดินทางเข้าเช็คอิน โดยจะต้องขึ้นเรือหางยาวจากท่าเรือบริเวณสามเหลี่ยมทองคำ ผ่านแม่น้ำโขง เรือจะแล่นสู่ม่าน้ำรวกซึ่งเป็นแม่น้ำสาขา ก่อนไปจอดยังท่าเรือเชิงเขา ตรงข้ามประเทศพม่า

11:40 น.

Four Seasons Tented Camp Golden Triangle

Four Seasons Tented Camp Golden Triangle ตั้งอยู่บนเนินเขาในป่าไผ่สามเหลี่ยมทองคำ อำเภอเชียงแสน จังหวัดเชียงราย ความหรูหราที่กลมกลืนเป็นหนึ่งเดียวกับธรรมชาติของห้องพักดีไซน์ที่เก๋หรือกระท่อมที่หลบซ่อนในป่าใหญ่ ที่ซึ่งในทุกห้องพักจะมีระเบียงที่เผยให้เห็นทิวทัศน์ของทั้งประเทศพม่าและประเทศลาวไปพร้อมกัน ที่นี่เป็นรีสอร์ทหรูที่ไม่มีโทรทัศน์ ไม่มีฟิตเนส หรือสระว่ายน้ำขนาดใหญ่แบบที่เราคุ้นเคย โดยมีกิจกรรมไฮไลท์ คือ กิจกรรมเรียนรู้วิถีการเลี้ยงช้าง

Route 3: **CHIANG RAI**
(3 วัน 2 คืน)

NATURE LOVER

DAY 1

Embracing The Nature In The **Hidden Place**



12:00 น.

ห้องอาหารนงเยาว์

นงเยาว์ เป็นห้องอาหารหลักของที่นี่ ซึ่งผสมผสานวัฒนธรรมของไทย ลาว พม่า และ ยุโรปได้อย่างลงตัว เนื่องจากการเข้าพักที่ Four Seasons Tented Camp Golden Triangle เป็นแบบ All Inclusive จึงสามารถจะสั่งอาหาร เป็นแบบ Lunch Set หรือ à la carte ก็ได้ หลังจากรับประทานอาหาร สามารถพักผ่อนชื่นชมธรรมชาติที่สวยงามภายในบริเวณโรงแรม

15:00 น.

Burma Bar

Burma Bar คือค็อกเทลบาร์ในกระท่อมบนไหล่เขา เหมาะสำหรับคนรักธรรมชาติ เพราะเป็นจุดนั่งชมพระอาทิตย์ตกที่ดีที่สุดของรีสอร์ท ที่จะได้นั่งรับลมเย็น ๆ จิบชา หรือค็อกเทล และรับประทานอาหารว่างในบรรยากาศ Open Air

18:00 น.

ห้องอาหารนงเยาว์

ห้องอาหารที่มีทั้ง ไทย ลาว พม่า และยุโรป ในที่เดียวกัน สำหรับอาหารค่ำ ที่นี้จะเสิร์ฟเป็นแบบ Set Menu ที่ทางเชฟจะคัดสรรมาให้เพื่อให้เข้ากัน สามารถเลือกชิมได้ตามชอบใจ แต่เมนูไฮไลท์ คือ ปลากระบอกราดซอสสมุนไพร เพราะเป็นวัตถุดิบขึ้นชื่อของจังหวัดเชียงราย และวัตถุดิบทั้งหมดมาจากธรรมชาติ รับประกันความสด สะอาด และบริการชั้นเยี่ยมตามมาตรฐาน Four Seasons

19:30 น.

Wine Cellar

จบมื้อค่ำไปแล้ว แต่หากใครชื่นชอบการดื่มไวน์และชีส ต้องห้ามพลาด Wine and Cheese Pairing ที่ห้อง Wine Cellar เพราะมีไวน์และชีส ให้เลือกชิมมากมาย

Route 3: CHIANG RAI

(3 วัน 2 คืน)

NATURE LOVER

DAY 2

Embracing The Nature In The **Hidden Place**



07:00 น.

Morning Yoga กิจกรรมยามเช้าที่ทางโรงแรมจัดไว้ให้

08:30 น.

ห้องอาหารนงเยาว์

รับประทานอาหารเช้า ที่ห้องอาหารนงเยาว์

09:30 น.

Camp Elephant

Four Seasons Tented Camp Golden Triangle ไม่ใช่แค่การตั้งชื่อตามดีไซน์ แต่ที่นี่เป็นแคมป์เลี้ยงช้างจริง ๆ โดยช้างที่นี่มีด้วยกัน 6 เชือก ทั้งหมดเป็นช้างพัง (เพศเมีย) จากมูลนิธิ Golden Triangle Asian Elephant มูลนิธิที่อุปการะช้างเร่ร่อน ช้างที่ปลดประจำการจากปางช้าง หรือจากการใช้แรงงานในพื้นที่ต่าง ๆ เพื่อให้พวกเขาเหล่านั้นได้กลับมาใช้ชีวิตอยู่กับสภาพแวดล้อมที่เป็นธรรมชาติมากที่สุด ช้างทั้ง 6 เชือกของ Four Seasons ล้วนอยู่ภายใต้การดูแลของควาญช้างมืออาชีพ ทุกตัวร่าเริง เป็นมิตร โดยกิจกรรม My Elephant & I มีทั้งการเดินเล่นกับช้าง ป้อนอาหารช้าง และอาบน้ำให้ช้าง

12:00 น.

ห้องอาหารนงเยาว์

รับประทานอาหารกลางวัน ชมวิวแม่น้ำรวก

16:00 น.

Golden Triangle Spa and Wellness

ปลดปล่อยความตึงเครียดเมื่อยลของร่างกาย ด้วยทรีตเมนต์ 90 นาที ท่ามกลางสปาที่อยู่ท่ามกลางป่าไม้และธรรมชาติอย่างแท้จริง

18:30 น.

Elephant Camp Dinner

Dinner ของที่นี่จะเสิร์ฟอาหารเป็นแบบเซตเมนู โดยจัดขึ้นบริเวณแคมป์ช้าง ท่ามกลางธรรมชาติด้วยบรรยากาศใต้แสงเทียนและ Live Music พื้นเมือง โดยมีช้างมาต้อนรับอย่างใกล้ชิด พร้อมเพลิดเพลินกับการดูดาวในป่าใหญ่ จบท้ายด้วยการปล่อยโคลอมลอยตามประเพณีล้านนา

Route 3: **CHIANG RAI**

(3 วัน 2 คืน)

NATURE LOVER

DAY 3

Embracing The Nature In The **Hidden Place**



07:00 น.

รับประทานอาหารเช้าแบบส่วนตัวในวิลล่าที่พัก (In Room Breakfast)

09:00 น.

ล่องเรือแม่น้ำโขง

ดื่มด่ำกับวิถีชีวิตท้องถิ่นและสำรวจความรื่นรมย์ทางวัฒนธรรมของภูมิภาค พร้อมด้วยไกด์แคมป์ผู้รอบรู้ของทางโรงแรม เริ่มต้นการเดินทางด้วยการล่องเรือไปตามแม่น้ำโขงอันยิ่งใหญ่บนเรือหางยาวที่ทำด้วยมือแบบดั้งเดิม ลัดเลาะเข้าไปในใจกลางสามเหลี่ยมทองคำที่ซึ่งประเทศไทย พม่า และลาวมาบรรจบกัน มีทัศนียภาพอันตระการตา เดินเล่นตลาดท้องถิ่นและชมความสวยงามของวัดโบราณเจดีย์หลวง

13:00 น.

ออกเดินทางจากโรงแรมไปยังวัดร่องขุ่นด้วยบริการของ Siam Auto Rent ที่ให้บริการรถหรูระดับพรีเมียมพร้อมคนขับมืออาชีพที่ผ่านการอบรมอย่างดีเพื่อต้อนรับแขกคนสำคัญด้วย Mercedes Benz หรือ Toyota Alphard ตามความเหมาะสม โดยใช้เวลาเดินทาง 1 ชั่วโมง 30 นาที

Route 3: **CHIANG RAI**

(3 วัน 2 คืน)

NATURE LOVER

DAY 3

Embracing The Nature In The **Hidden Place**



14:30 น.

วัดร่องขุน

ผลงานการออกแบบและก่อสร้างโดย อาจารย์เฉลิมชัย โฆษิตพิพัฒน์ จิตรกรไทยที่มีผลงานจิตรกรรมไทยหลากหลาย จนได้รับการยกย่องเป็นศิลปินแห่งชาติ ซึ่งตั้งความปรารถนาที่จะถวายชีวิตใช้ช่วงเวลาที่ดีที่สุดของตนเอง สร้างงานพุทธศิลป์เพื่อเป็นงานประจำรัชกาลที่ 9

16:00 น.

สิงห์ปาร์ค

แหล่งท่องเที่ยวเชิงเกษตรที่สวยงาม ภายในสิงห์ปาร์คมีการจัดแต่งสวนดอกไม้เมืองหนาวสีสันสวยงามนานาชนิด มีพื้นที่เกษตรกรรมและไร่ชากว่า 600 ไร่ โดยจัดเป็นรูปแบบฟาร์มทัวร์ให้ผู้สนใจได้เข้ามาเยี่ยมชม ที่นี่ปลูกพืชหลากหลายชนิดตามความเหมาะสมกับสภาพดิน มีชาพันธุ์อุหลง รวมทั้งแปลงเกษตรผสมผสาน และกิจกรรมต่าง ๆ ให้นักท่องเที่ยวได้มาสัมผัส

18:00 น.

Locus Native Food Lab

Locus ร้านอาหารรูปแบบ Fine Dining เสิร์ฟอาหารที่ได้แรงบันดาลใจจากอาหารแถบล้านนาและอาหารเก่าแก่ที่ยังสืบทอดมาถึงปัจจุบัน ในรูปแบบอาหารพื้นบ้านปรุงอาหารแบบศึกษาจากตำราอาหารล้านนาด้วยพื้นฐานอาหารฝรั่งเศส โดยเชฟห้อง-ก้องวุฒิ ชัยวงศ์จรูญ ใช้วัตถุดิบที่หาได้ในพื้นที่ และบอกเล่าเรื่องราวของภูมิปัญญาอาหารของคนเชียงรายโดยเฉพาะ Locus จึงเป็นร้านที่มีชื่อเสียง เป็นที่รับรองแขกบ้านแขกเมืองและนักชิมทั่วโลก

20:00 น.

เดินทางไปสนามบินแม่ฟ้าหลวงด้วยบริการของ Siam Auto Rent ที่ให้บริการรถหรูระดับพรีเมียม พร้อมคนขับมืออาชีพที่ผ่านการอบรมอย่างดีเพื่อต้อนรับแขกคนสำคัญ ใช้เวลาเดินทางเป็นเวลา 30 นาที

21:00 น.

สนามบินแม่ฟ้าหลวง

เช็คอินเพื่อเดินทางกลับกรุงเทพฯ โดย M Jets ใช้เวลาเดินทาง 1 ชั่วโมง 10 นาที



Discover Long Lasting Cultural Heritage

HERITAGE / CULTURAL

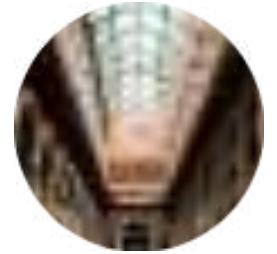

โรงแรม: 137 Pillars House Chiang Mai

ร้านอาหาร: Oxygen Dining Room /
Palette Restaurant /
The House By Ginger /
ครัวอาจารย์สายหยุดและหมอทราย /
The Dining Room

แหล่งท่องเที่ยวเชิงสุขภาพ:
Anantara Spa

กิจกรรม: พระธาตุดอยสุเทพ / ไร่ชาอรัญ

แหล่งท่องเที่ยว: วัดพระสิงห์วรมหาวิหาร /
MAIAM Contemporary Art Museum

แหล่งช้อปปิ้ง: One Nimman

Discover Long Lasting Cultural Heritage

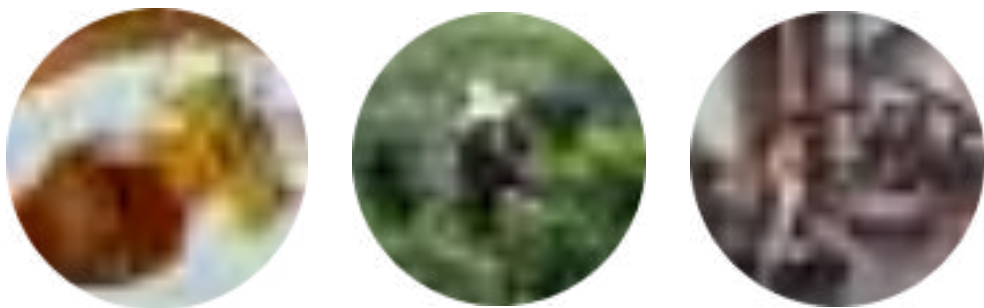

“ผลิตเพลินไปกับความหรูหราและความสะดวกสบายตลอดการเดินทางจาก กรุงเทพฯ สู่เชียงใหม่ด้วยเครื่องบินส่วนตัว แล้วเช็คอินเข้าพักที่ 137 Pillars House Chiang Mai บูติกโฮเทลสุดหรูซึ่งดีที่สุดในอันดับที่ 13 ของโลก ดึงดูดสายตาด้วยดีไซน์ของสถาปัตยกรรม เรือนไม้ที่มีเสามากถึง 137 ต้นกับกลิ่นอายของประวัติศาสตร์ ที่คงอยู่มายาวนานกว่า 130 ปี การันตีความน่าสนใจด้วยรางวัล อาคารอนุรักษ์ดีเด่นจากสมาคมสถาปนิกสยามในพระบรมราชูปถัมภ์”



ออกเดินทางท่องเที่ยวด้วยรถหรูพร้อมบริการคนขับมืออาชีพไปกราบสักการะรับสิริมงคลจาก พระพุทธสิหิงค์ องค์พระศรีสรวรรพเชษฏ์ และครุบาครีวิชัย พร้อมชมความงดงามของวิหารหลวงศิลปะ ล้านนาผสมรัตนโกสินทร์ที่วัดพระสิงห์วรมหาวิหาร ผลิตเพลินกับการช้อปปิ้งสินค้าหลากหลายสไตล์ทั้งระดับพรีเมียมและท้องถิ่นท่ามกลางบรรยากาศความร่วมมือของสถาปัตยกรรมที่ One Nimman เยี่ยมชมแหล่งผลิตชาออร์แกนิกที่ฟาร์มวัฒนธรรมการควาชาของชาวเขาซึ่งสืบสานมานานกว่าพันปีพร้อมเรียนรู้การชงชาที่ไร่ชาอรัญ

ตามรอยความอร่อยของร้านอาหารที่ได้รับการแนะนำจากมิชลิน ไกด์ ที่ Oxygen Dining Room ซึ่งพิวชันสตรีตฟูดเข้ากับเทคนิคการปรุงอาหารแบบฝรั่งเศสโดยเชฟวาทีตย์ รุ่งโรจน์วัฒนา ภายใน Glass House ที่เผยให้เห็นสวนอันร่มรื่นและแม่น้ำปิงในขณะที่นั่งรับประทานอาหาร และสัมผัสกับรสชาติของอาหารไทยชาวจังหวัดเชียงรายที่ครัวอาจารย์สายหยุดและหมอก รายซึ่งนอกจากความอร่อยแล้วยังเน้นการนำเสนอความวิจิตรของศิลปะ ทั้งการจัดดอกไม้ การแกะสลัก ควบคู่ไปกับการเสิร์ฟอาหารบนภาชนะที่มีอัตลักษณ์พิเศษด้วย

แม่ฮ่องสอน



ไร่ชาอรัญ



ห้องน้ำชา



One Nimman



ครัวอาจารย์สายหยุด และหมอกทราย



The House by Ginger



Oxygen Dining Room



137 Pillars House Chiang Mai



Palette Restaurant



The Dining Room



พระธาตุอภัยคุก



วัดพระสิงห์วรมหาวิหาร



สนามบินเชียงใหม่

เชียงใหม่



Anantara Spa



Anantara Afternoon Tea



MAIAM Contemporary Art Museum

เชียงราย

ลำปาง

Route 4: CHIANG MAI
(3 วัน 2 คืน)
HERITAGE / CULTURAL

Discover Long Lasting **Cultural Heritage**



09:00 น.

สนามบินดอนเมือง

เดินทางอย่างเหนือระดับด้วยเครื่องบินส่วนตัว M Jets เข้าเช็คอิน ที่ Private Terminal 1 แห่งเดียวในประเทศไทยที่สนามบินดอนเมืองรวมทั้งเข้าใช้บริการใน Luxurious Executive Lounge และสัมพัสประสบการณ์แบบ Hassle-Free Experience

10:10 น.

กรุงเทพฯ - เชียงใหม่

ออกเดินทางไปยังสนามบินเชียงใหม่ใช้เวลา 1 ชั่วโมง 10 นาที

10:30 น.

สนามบินเชียงใหม่

จากสนามบินเชียงใหม่ เดินทางไปยัง 137 Pillars House Chiang Mai ด้วยบริการของ Siam Auto Rent ที่ให้บริการรถหรูระดับพรีเมียม พร้อมคนขับมืออาชีพที่ผ่านการอบรมอย่างดีเพื่อต้อนรับแขกคนสำคัญ โดยสามารถเลือกรถ Mercedes Benz หรือ Toyota Alphard ตามความเหมาะสม ใช้เวลาเดินทาง 15 นาที

11:30 น.

137 Pillars House Chiang Mai

สถาปัตยกรรมล้านนาโคโลเนียล สมัยรัชกาลที่ 5 อายุกว่า 130 ปี ที่เก็บรักษาคุณค่าทางประวัติศาสตร์ ที่ดินเก่าแก่ผืนนี้เคยเป็นที่ทำการบริษัทเบอร์เนียว กิจการสัมปทานไม้แห่งแรกของสยาม ซึ่งมีนายหลุยส์ ที. ลีโอโนเวนส์ ลูกชายของแอนนา ลีโอโนเวนส์ หรือหม่อม แอนนา พระอาจารย์สอนภาษาอังกฤษของพระบาทสมเด็จพระจุลจอมเกล้าเจ้าอยู่หัว เป็นผู้จัดการคนแรก ในปัจจุบันได้เปลี่ยนมาเป็น Luxury Boutique Hotel ที่เก็บรักษาคุณค่าทางประวัติศาสตร์ และเป็นพิพิธภัณฑ์ที่แสดงประวัติศาสตร์ ซึ่งยังคงเก็บคุณค่าและร่องรอยทางประวัติศาสตร์เอาไว้อย่างครบถ้วน จนได้รับรางวัลอาคารอนุรักษ์ดีเด่นจากสมาคมสถาปนิกสยามในพระบรมราชูปถัมภ์

Discover Long Lasting **Cultural Heritage**



12:00 น.

The House by Ginger

ร้านอาหารไทยที่รังสรรค์เมนูอาหารแบบดั้งเดิมที่มีเอกลักษณ์เฉพาะตัว โดยใช้เทคนิคการปรุงอาหารแบบโบราณ เมนูหาทานได้ยาก เน้นการใช้วัตถุดิบออร์แกนิกจากฟาร์ม จึงทั้งอร่อยและสดสะอาด แคมยังมีรางวัลมิชลิน โกลด์ ปี 2020 มารับประกันความอร่อยอีกด้วย เมนูแนะนำ คือ เซตอาหารว่างตำรับชาววัง

14:00 น.

วัดพระสิงห์วรมหาวิหาร

วัดพระสิงห์วรมหาวิหาร เป็นพระอารามหลวงชั้นเอก ชนิดวรมหาวิหาร สร้างขึ้นเมื่อปี พ.ศ. 1888 โดย พญาพายุ กษัตริย์เชียงใหม่องค์ที่ 5 ของราชวงศ์มังราย เพื่อบรรจุพระอัฐิของ พญาคำฟู พระราชบิดาของพระองค์ วิหารหลวงสร้างในสมัยของครุมาเจ้าศรีวิชัย เมื่อปี พ.ศ. 2467 วิหารหลวงแห่งนี้มีการผสมผสานกันระหว่างศิลปะแบบล้านนาและรัตนโกสินทร์ ด้านในเป็นที่ประดิษฐานของพระศรีสรรเพชญ์ (หลวงพ่อดโต) พระพุทธรูปขนาดใหญ่ที่เป็นพระประธาน ส่วนด้านหน้าตรวงวงเวียนของพระวิหารจะมีอนุสาวรีย์ครุมาศรีวิชัย สร้างขึ้นเพื่อรำลึกถึงครุมาเจ้าศรีวิชัยอดีตเจ้าอาวาสของวัดพระสิงห์ อีกทั้งยังเป็นທີ່ประดิษฐานพระพุทธรูปสำคัญอย่าง พระพุทธสิหิงค์ที่พุทธศาสนิกชนทั่วไทยนิยมไปกราบไหว้กัน

16:00 น.

One Nimman

แลนด์มาร์คใหม่ล่าสุด ที่ตั้งอยู่ในย่านนิมมานเหมินท์ ย่านที่ชาวเชียงใหม่และนักท่องเที่ยวรู้จักในฐานะแหล่งช้อปปิ้งสินค้าไลฟ์สไตล์และงานออกแบบ แหล่งรวมคาเฟ่และร้านอาหารดีไซน์เก๋ ด้วยโครงสร้างอาคารที่ก่อด้วยอิฐดินเผา มีซุ้มประตูโค้ง ได้กลิ่นอายล้านนาผสมสถาปัตยกรรมยุโรป สวยสะดุดตา มีมุมสำหรับถ่ายภาพมากมาย

18:00 น.

Palette Restaurant

รับประทานอาหารเย็นที่ห้องอาหาร Palette ของโรงแรม 137 Pillars House เป็นหนึ่งในร้านที่ผ่านการเลือกเฟ้นจากรางวัลมิชลิน เวนถึง 2 ปีซ้อน ได้คัดเลือก Michelin Plate Tasting Menu เป็นเมนูสุดพิเศษของห้องอาหาร จุดเด่นของห้องอาหาร Palette คือ ใช้วัตถุดิบที่มีคุณภาพ สดใหม่ และปรุงรสอย่างพิถีพิถัน ทั้งยังสะท้อนเอกลักษณ์ของห้องอาหารด้วยรสชาติที่โดดเด่นจากวัตถุดิบออร์แกนิกที่หาได้ในท้องถิ่น จนเกิดเป็นเซตเมนูที่เปี่ยมด้วยความสร้างสรรค์และมีความหลากหลายในรสชาติ

Discover Long Lasting **Cultural Heritage**



07:30 น.

The Dining Room

รับประทานอาหารเช้าที่ห้องอาหาร

09:00 น.

ออกเดินทางไปยัง Araksa Tea Garden หรือ ไร่ชาอรัญช์ ด้วยบริการของ Siam Auto Rent ที่ให้บริการรถกระบะระดับพรีเมียม พร้อมคนขับมืออาชีพที่ผ่านการอบรมอย่างดีเพื่อต้อนรับแขกคนสำคัญ ใช้เวลาเดินทาง 1 ชั่วโมง 30 นาที

09:30 น.

ไร่ชาอรัญช์

ไร่ชาอรัญช์ที่มีกรรมวิธีการปลูกชาออร์แกนิกตั้งแต่ต้นทางสู่ปลายทาง ใส่ใจทุกรายละเอียดตั้งแต่ขั้นตอนการปลูกและวัฒนธรรมการคั่วชาแบบวิถีชาวเขาท้องถิ่น ชาในไร่ยังคงสายพันธุ์พื้นเมืองดั้งเดิม ที่มีต้นกำเนิดมากกว่า 1,000 ปี จากตอนล่างของประเทศจีน สู่ภาคเหนือของประเทศไทย กิจกรรมเริ่มจากการพาสวนชา การเก็บชาอย่างถูกวิธี เรียนรู้วิธีการชงชาโดยผู้เชี่ยวชาญ ตกท้ายด้วยการชิมชาที่ดีที่สุดของที่นี่ และยังสามารถเลือกซื้อเป็นของฝากก่อนกลับได้อีกด้วย

12:00 น.

ห้องน้ำชา

รับประทานอาหารกลางวันที่ร้านอาหารห้องน้ำชาในไร่ชาอรัญช์ ที่บริการอาหารไทยและดัดแปลงเอาใบชามาเป็นส่วนผสมเข้าไปในหลาย ๆ เมนู โดยวัตถุดิบที่นำมาปรุงนั้นล้วนแต่เป็นแบบออร์แกนิกที่ปลูกในไร่ของทางร้านนั่นเอง

Discover Long Lasting **Cultural Heritage**



13:30 น.

ออกเดินทางเข้าตัวเมืองเชียงใหม่ ใช้เวลาเดินทาง 1 ชั่วโมง 30 นาที เพื่อเข้าชม MAIIAM Contemporary Art Museum

15:30 น.

MAIIAM Contemporary Art Museum

พิพิธภัณฑ์ศิลปะร่วมสมัยแห่งใหม่ล่าสุดของจังหวัดเชียงใหม่บนถนนสายเชียงใหม่-สันกำแพง พิพิธภัณฑ์แห่งนี้ยังมีสถาปัตยกรรมโดดเด่นจนขึ้นชื่อว่าเป็นแลนด์มาร์กแห่งใหม่ของจังหวัดเชียงใหม่ เดินชมนิทรรศการและงานศิลปะที่ทางตระกูลบุญนาคสั่งสมไว้มากว่า 30 ปี โดยสามารถเลือกซื้อของหรืองานศิลปะกลับไปเป็นที่ระลึกได้

17:00 น.

ออกเดินทางไปยัง Oxygen Dining room ใช้เวลา 30 นาที

18:00 น.

Oxygen Dining Room

ห้องอาหารที่ตั้งอยู่ในพื้นที่ของ Cross Chiang Mai Riverside Resort ท่ามกลางทิวทัศน์ริมแม่น้ำปิง บุกเบิกโดย Nicolas Isnard เชฟระดับ 1 ดาวมิชลิน และยังเป็นอีกร้านที่ได้รับรางวัลมิชลิน ไกด์ อีกด้วย

Discover Long Lasting **Cultural Heritage**



07:00 น.

137 Pillars House

กิจกรรมไทชี่บำบัด (Tai Chi Therapy) หรือ มวยจีนบำบัดที่โดดเด่นด้วยคุณสมบัติในการบำบัดโรคทางกายและใจ (Mind-Body Therapy) ซึ่งเป็นที่นิยมแก่ผู้คนทั่วทั้งโลก โดยเฉพาะอย่างยิ่งผู้สูงอายุ

08:00 น.

รับประทานอาหารเช้าและเตรียมเช็กเอาท์

09:00 น.

ออกเดินทางจาก 137 Pillars House โดยบริการของ Siam Auto Rent ใช้เวลาเดินทาง 50 นาที

10:00 น.

พระธาตุดอยสุเทพ

สักการะสิ่งศักดิ์สิทธิ์ที่สำคัญของจังหวัดเชียงใหม่ พระธาตุดอยสุเทพเป็นพระอารามหลวง ชั้นโท ชนิดราชวรวิหาร ตั้งอยู่ในอุทยานแห่งชาติดอยสุเทพ-ปุย มีความสูงจากระดับที่ราบเชียงใหม่ราว 689 เมตร ลานเจดีย์เป็นจุดชมทิวทัศน์เมืองเชียงใหม่

12:30 น.

ครัวอาจารย์สายหยุดและหมอกทราย

ร้านอาหารมิชลิน ไกด์ ที่สืบสานรสชาติและศิลปะไทยจากอาจารย์สายหยุดสู่หมอกทรายผู้เป็นลูกสาว นำเสนออาหารเมนูควา หวาน และทานเล่นด้วยความประณีตและวิจิตร ไม่ว่าจะเป็นห่อหมก การเวกสอดสี สุกุณาชบสวน น้ำพริกไข่ปู เมี่ยงปลาทุกรงเครื่อง แกงรัญจวน

Discover Long Lasting **Cultural Heritage**



14:30 น.

เดินทางไป Anantara Spa ริมปิง ใช้เวลาเดินทาง 20 นาที

15:00 น.

Anantara Spa

ดื่มด่ำกับโปรแกรมที่ปรับเปลี่ยนได้ตามความต้องการและได้รับแรงบันดาลใจจากกรรมวิธีแบบล้านนาที่สืบทอดกันมาอย่างยาวนาน ปล่อยกายปล่อยใจไปกับการบำบัดเพื่อบรรเทาความตึงเครียดด้วยการนวดศิริโรระแบบไทยหรือใช้หินร้อน

16:30 น.

Anantara Afternoon Tea

ชุดน้ำชายามบ่ายที่เป็นที่นิยมมากที่สุดของเชียงใหม่ จุดเด่นของที่นี่ คือ ชูมหอมหวานแสนอร่อยที่ถูกจัดเรียงอย่างมีศิลปะ ออกแบบโดยนักทำขนมชื่อดังระดับโลก และเชฟระดับมิชลินสตาร์ Roger Van Damme จากประเทศเบลเยียม ลิ้มรสพายคุร์เมต์และคัสที่ตกแต่งได้อย่างสวยงาม และสโคนผลไม้ทานคู่กับคลีตเตต ครีมหิม เครื่องดื่มร้อนที่สามารถเลือกได้ ไม่ว่าจะเป็นชาใบชาใบเกรดพรีเมียมของ Ronnefeldt หรือกาแฟคุณภาพพรีเมียมมดสด ๆ

17:30 น.

เดินทางไปยังสนามบินเชียงใหม่ด้วยบริการของ Siam Auto Rent ที่ให้บริการรถหรูระดับพรีเมียม พร้อมคนขับมืออาชีพที่ผ่านการอบรมอย่างดีเพื่อต้อนรับแขกคนสำคัญ ใช้เวลาเดินทางเป็นเวลา 15 นาที

21:00 น.

สนามบินเชียงใหม่

เช็คอินเพื่อเดินทางกลับกรุงเทพฯ โดย M Jets ใช้เวลาเดินทาง 1 ชั่วโมง 10 นาที



Magnificent **Blue Voyage**

NATURE LOVER



โรงแรม: Phulay Bay, a Ritz-Carlton Reserve จ.กระบี่

ร้านอาหาร: Sri Trang by The Sea / Lae Lay Grill / ห้องอาหารจำปูน / ชมตะวันบาร์ / ห้องอาหารปลายฟ้า

แหล่งท่องเที่ยวเชิงสุขภาพ: The Spa

แหล่งท่องเที่ยว: เกาะกลาง / หาดไร่เลย์

กิจกรรม: เสาหินขนาด / ป่าโกงกาง / เชาชนาน้ำ / ชุมชนเกาะกลาง

Magnificent **Blue Voyage**



“บินส่วนตัวไปพักผ่อนในอ้อมกอดของภูเขาและทะเลที่ Phulay Bay, a Ritz-Carlton Reserve หนึ่งใน Dream Destination ของคนรักธรรมชาติที่มีห้องพักให้เลือกทั้งพาวิลเลียนและวิลล่าสุดหรู พร้อมด้วย “ต้นห้อง” เป็นบัตเลอร์ส่วนตัวคอยดูแลตลอด 24 ชั่วโมง และยังมีไฮไลต์ของสระว่ายน้ำส่วนกลางแบบ Infinity Pool พร้อมวิวธรรมชาติสุดตระการในมุมกว้าง 180 องศา”

สัมผัสกับความพิเศษของห้องอาหารหลากหลายสไตล์ภายในรีสอร์ท ไม่ว่าจะเป็นเชฟส์ เทเบิล แบบส่วนตัวที่ห้องอาหารจำปูน ต้มดำกับซิกเนเจอร์ค็อกเทลท่ามกลางบรรยากาศสุดผ่อนคลายริมสระที่ห้องอาหารปลายฟ้า และประสบการณ์ Dining Beyond ซึ่งนำเสนอรสชาติอาหารไทยที่ผ่านการปรุงอย่างพิถีพิถันโดยห้องอาหาร Sri Trang by The Sea แล้วจัดเสิร์ฟบริเวณริมชายหาดหรือในมุมโรแมนติกของรีสอร์ทที่คุณสามารถเลือกได้

ออกเดินทางไปเที่ยวชมความมหัศจรรย์ทางธรรมชาติแห่งท้องทะเลด้วยทริปล่องเรือหางยาวไปพักผ่อนที่เกาะห้อง ท่องชมป่าโกงกางที่เขานานน้ำลึก uly ลักษณะของจังหวัดกระบี่ ชมนกทะเล และนกชายเลนในแหล่งที่ดีที่สุดแห่งหนึ่งของเมืองไทย สัมผัสกับวิถีปักษ์ใต้ที่น่าสนใจของชาวชุมชนบนเกาะกลาง และอีกหนึ่งทริปที่ให้ประสบการณ์เดินทางแบบ Eco Luxury ด้วยเรือหางยาวซึ่งรีโนเวทใหม่อย่างหรูหราและครบครันความสะดวกสบาย ออกไปดำน้ำชมความสวยงามใต้ท้องทะเล เยือนทะเลแหวกจุดหมายอันซีนที่มีสันทรายกลางทะเลเชื่อมระหว่างสามเกาะ พักผ่อนที่เกาะปอดะและป็นพาที่หาดไร่เลย์





Phulay Bay,
a Ritz-Carlton Reserve



ห้องอาหารญี่ปุ่น



ห้องอาหารปลายฟ้า



The Spa



วัดรัตนารักษ์



Sri Trang
by The Sea



Lae Lay Grill



เซาทองอนนาค



เซาชานาน้ำ



สนามบินกระบี่



สองเรือป่าโกงกาง
เซาชานาน้ำ
ชุมชนเกาะกลาง



ทะเลแหวก



กระบี่

Port Takola
Yacht Marina

ท่าเรือเจ้าฟ้า

ชุมชน
เกาะกลาง

ท่าไร่เลย์

Route 5: **KRABI**
(3 วัน 2 คืน)
NATURE LOVE

Route 5: **KRABI**

(3 วัน 2 คืน)

NATURE LOVE

DAY 1

Magnificent **Blue Voyage**



09:00 น.

สนามบินดอนเมือง

พ่อนคลายไปกับการเดินทาง ด้วยห้องโดยสารส่วนตัวและสะดวกสบายของ VIP Jets เพื่อไปยังจุดหมายปลายทางอย่างปลอดภัยพร้อมทั้งการบริการที่ยอดเยี่ยมตลอดการเดินทาง

10:10 น.

กรุงเทพฯ - กระบี่

ออกเดินทางไปยังสนามบินกระบี่ใช้เวลา 1 ชั่วโมง 20 นาที

10:30 น.

สนามบินกระบี่

จากสนามบินกระบี่ เดินทางไปยัง Phulay Bay, a Ritz-Carlton Reserve ด้วยบริการของ Phuket Luxury Transfer ที่ให้บริการรถหรูระดับพรีเมียม พร้อมคนขับมืออาชีพที่ผ่านการอบรมอย่างดีเพื่อต้อนรับแขกคนสำคัญ สามารถเลือกรถ Mercedes Benz หรือ Toyota Alphard ตามความเหมาะสม ใช้เวลาเดินทางเป็นเวลา 50 นาที

11:30 น.

Phulay Bay, a Ritz-Carlton Reserve

ด้วยโลเคชั่นที่ตั้งอันโดดเด่นที่มีภูเขาและทะเลอยู่เบื้องหน้า ที่นี่จึงเป็นรีสอร์ท 5 ดาว อีกแห่งในประเทศไทยที่มีชื่อเสียงระดับโลก นักท่องเที่ยวต่างชาติต่างนิยมมาพักผ่อน เพราะเอกลักษณ์การดีไซน์เฉพาะตัว โดยมีลักษณะเรือนทรงไทยร่วมสมัย ท่ามกลางธรรมชาติที่ยังคงรักษาพืชพันธุ์ไม้โบราณชนิด ประกอบกับการใช้ศิลปะแบบล้านนา ในการออกแบบโครงสร้างและอาคาร พร้อมทั้งภาพวาดและงานจิตรกรรมฝาผนัง หน้าบานประตูของแต่ละวิลล่า ช่วยให้เกิดสถาปัตยกรรมร่วมสมัยบนความดั้งเดิม และทำให้บรรยากาศโดยรอบโดดเด่น หรรษามากยิ่งขึ้น

Route 5: **KRABI**

(3 วัน 2 คืน)

NATURE LOVE

DAY 1

12:00 น.

ห้องอาหารจำปูน

ห้องอาหารนานาชาติที่มีกลิ่นอายความเป็นเอเชีย นอกจากนี้ยังมีเชฟส์ เทเบิล ขนาด 12 ที่นั่ง สำหรับผู้ที่ต้องการสัมผัสประสบการณ์ชมเชฟขณะทำอาหารอย่างใกล้ชิด

15:00 น.

ห้องอาหารปลายฟ้า

ดื่มด่ำกับซิกเนเจอร์ ค็อกเทลริมน้ำ และถ่ายภาพตามมุมต่าง ๆ ภายในโรงแรม พร้อมทั้งทำกิจกรรมชายหาด ที่ทางโรงแรมมีบริการไว้ให้ ไม่ว่าจะเป็นพายแพดเดิลบอร์ด พายเรือคายัค หรือนอนอาบแดดชมวิวทะเล

16:30 น.

ชมตะวันบาริ

จิบแชมเปญ ณ จุดชมวิวพระอาทิตย์ตกที่สวยงามที่สุดในจังหวัดกระบี่

18:00 น.

Sri Trang by The Sea

สัมผัสประสบการณ์ Dining Beyond ซึ่งเป็นการรับประทานอาหารส่วนตัวสุดแสนโรแมนติกที่ Sri Trang by The Sea โดยเสิร์ฟอาหารไทยต้นตำรับในแบบฉบับที่ร่วมสมัย ด้วยวัตถุดิบชั้นเยี่ยม เมนูที่แนะนำคือ หมี่แกงปู

Magnificent **Blue Voyage**



Route 5: **KRABI**

(3 วัน 2 คืน)

NATURE LOVE

DAY 2

Magnificent **Blue Voyage**



07:30 น.

อาหารเช้าในสระน้ำแบบส่วนตัว แบบ à la carte (In Room Floating Breakfast)

09:00 น.

ออกเดินทางไปที่ท่าเรือตะโกลา โดย Phuket Luxury Transfer

10:00 น.

Port Takola Yacht Marina

เดินทางด้วยเรือหางยาวสุดหรู โดย Blue Voyage Thailand เติมเต็มประสบการณ์ท่องเที่ยวแบบ Eco Luxury ให้ท่านได้ลโฉมท้องทะเลกระบี่แบบที่ไม่มีใครเทียบ

10:30 น.

ทริปครึ่งวัน ทะเลแหวก หาดไร่เลย์

ออกเดินทางจาก Port Takola Yacht Marina เดินทางสู่ทะเลแหวกซึ่งเป็น Unseen ของกระบี่ หาดทรายขาวที่ทอดเชื่อมระหว่างเกาะหม้อ เกาะไต้ และเกาะทับ ล่องเรือชมทัศนียภาพ เดินทางสู่หาดลับ ลงเดินเล่นชายหาด และทานอาหารกลางวันแบบปิกนิก หลังจากนั้นเดินทางสู่หน้าชายหาดปอดะ และหาดไร่เลย์ จากนั้นเดินทางกลับท่าเรือตะโกลา

14:00 น.

เดินทางกลับโรงแรม โดย Phuket Luxury Transfer

15:30 น.

The Spa

เปิดประสบการณ์การนวดแผนไทยท่ามกลางสวนเขตร้อนของจังหวัดกระบี่ ที่จะทำให้ร่างกายและจิตใจมีความสุข

18:00 น.

Lae Lay Grill

ลิ้มรสอาหารทะเลสด ๆ ท่ามกลางบรรยากาศทิวเขาและทะเลที่งดงาม

Route 5: **KRABI**

(3 วัน 2 คืน)

NATURE LOVE

DAY 3

Magnificent **Blue Voyage**



07:00 น.

เขาหงอนนาค

เขาหงอนนาค ตั้งชื่อตามหินที่ยื่นออกมาบนยอดเขาซึ่งมีลักษณะคล้ายหัวของมังกร ทุกวันนี้ชาวบ้านยังคงเชื่อว่ามังกรตัวนี้เป็นเทพเจ้าที่ปกป้องดินแดนโดยรอบ การปีนขึ้นไปบนยอดเขาหงอนนาคเป็นประสบการณ์ที่ไม่ซ้ำแบบใคร

08:00 น.

Phulay Bay, a Ritz-Carlton Reserve

รับประทานอาหารเช้า

09:00 น.

ออกเดินทางจาก Phulay Bay, a Ritz-Carlton Reserve โดย Phuket Luxury Transfer ไปยังท่าเรือเจ้าฟ้า

10:00 น.

ล่องเรือป่าโกงกาง เขานานน้ำ และชุมชนเกาะกลาง

นั่งเรือหางยาวชมบรรยากาศป่าโกงกางยักษ์ ชมเขานานน้ำ สัญลักษณ์แห่งเมืองกระบี่ ซึ่งมีทัศนียภาพที่สวยงามจับใจ ด้วยภูเขาหินปูน 2 ลูก สูงประมาณ 100 เมตร ตั้งโดดเด่นขนาบกับแม่น้ำกระบี่ด้านหน้าตัวเมือง แวดล้อมด้วยป่าชายเลนขนาดใหญ่นับแสนไร่ที่ยังคงความสมบูรณ์ โกงกางที่มีหินงอกหินย้อยสวยงาม และยังเป็นแหล่งดูนกทะเล นกชายเลนที่ดีที่สุดอีกแห่งหนึ่งของประเทศ เยือนชุมชนชาวเกาะกลาง สัมผัสวิถีพื้นบ้านปักษ์ใต้ที่น่ารัก ชมหอพิพิธภัณฑสถานและศูนย์หัตถกรรมพื้นบ้านที่จัดแสดงเครื่องใช้สมัยโบราณ สนุกกับการเพนต์ผ้าปาเต๊ะและทำเรือ หัวโกงจำลอง ทอผ้าฝ้าย และเรียนรู้บทเรียนจากกระชังปลา รับประทานอาหารเที่ยงในร้านอาหารพื้นบ้านในชุมชนเกาะกลาง

Route 5: **KRABI**

(3 วัน 2 คืน)

NATURE LOVE

DAY 3

14:00 น.

ท่าเรือเจ้าฟ้า

เดินทางกลับโรงแรมใช้เวลาเดินทาง 40 นาที

15:00 น.

เช็กเอาท์ออกเดินทางไปสนามบินกระบี่

15:30 น.

เดินทางไปสนามบินกระบี่ด้วยบริการของ Phuket Luxury Transfer ที่ให้บริการรถหรูระดับพรีเมียม ใช้เวลาเดินทาง 20 นาที

16:00 น.

สนามบินกระบี่

เช็กอินเพื่อเดินทางกลับกรุงเทพฯ โดย VIP Jets ใช้เวลาเดินทาง 1 ชั่วโมง 20 นาที

Magnificent **Blue Voyage**



Route 6: **PHANG NGA** (3 วัน 2 คืน)

Romantic Escape, Enchanted Tree House

ROMANTIC

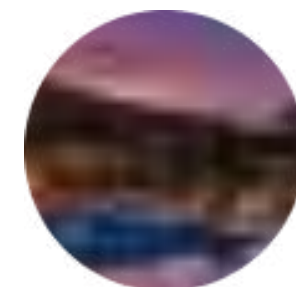

โรงแรม: TreeHouse Villas จ.พังงา
ร้านอาหาร: Al Fresco / The Roots /
Sundowners Bar
แหล่งท่องเที่ยวเชิงสุขภาพ: Serenity Spa
แหล่งท่องเที่ยว: อ่าวพังงา



Romantic Escape, Enchanted Tree House

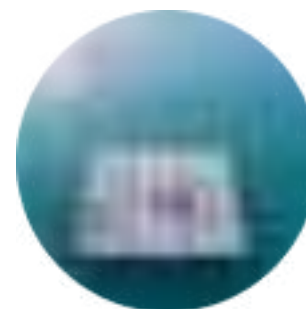

“เริ่มต้นการเดินทางเหนือระดับแบบ Hassle-Free Experience ด้วยเที่ยวบินส่วนตัวเชื่อมต่อสู่ปลายทางบนเกาะยาวน้อยเพื่อดื่มด่ำกับการพักผ่อนท่ามกลางบรรยากาศสุดสงบและโรแมนติก ซึ่งออกแบบมาเพื่อคู่รักภายในบ้านต้นไม้ที่ TreeHouse Villas เพลิดเพลินกับการชมวิว 360 องศาที่มีทั้งพื้นป่า ภูเขา และท้องทะเลรายล้อม พร้อมด้วย Plunge Pool ที่สามารถใช้ได้แบบส่วนตัวภายในห้องพัก และอีกหลากหลายกิจกรรมที่เลือกทำร่วมกันได้ตลอดทั้งวันไม่ว่าจะเป็นโยคะ สปาธรรมชาติ อบชาน้ำสมุนไพร ปั่นจักรยาน พายเรือคายัคสำรวจรอบเกาะ รวมไปถึงเพนต์ผ้าบาติก”

พลาดไม่ได้กับออกไปท่องเที่ยวอ่าวพังงาด้วยเรือหางยาวหรือเรือคาตามารันของทางรีสอร์ท ชื่นชมกับความมหัศจรรย์ของธรรมชาติที่สร้างสรรค์เหล่าภูเขาหินปูนรูปร่างแปลกตาสูงตระหง่านกลางผืนน้ำทะเล แวะดำน้ำชมปะการังและฝูงปลาหลากสีสันในจุดที่ขึ้นชื่อเรื่องความอุดมสมบูรณ์ของอันดามัน ต่อด้วยการปิกนิกมือกลางวันแบบส่วนตัวบนเกาะลาดิง

เก็บบันทึกช่วงเวลาสุดประทับใจกับคนที่คุณรักในบรรยากาศยาม Golden Hour ด้วยการชมทัศนียภาพตะวันลับฟ้าที่สวยงามพร้อมจิบซิกเนเจอร์ค็อกเทลที่ Sundowners Bar ลองลิ้มเมนูอาหารไทยและนานาชาติเลิศรสที่ห้องอาหาร The Roots สัมผัสกับรสชาติอันมีเอกลักษณ์ของอาหารสไตล์เมดิเตอร์เรเนียนที่ห้องอาหาร Al Fresco ไม่เพียงเท่านั้นที่นี่ยังสามารถเมริมิต In-Villa Dining แบบส่วนตัวในห้องพักหรือ Candle Light Dinner สุดโรแมนติกและเป็นส่วนตัวบนชายหาดคุณได้อีกด้วย

พังงา



Al Fresco



The Roots



Sundowners Bar



TreeHouse Villas



Candle Light Dinner



Serenity Spa



พายเรือคายัก

Yacht Heaven Marina



สนามบินภูเก็ต



M Jets

เกาะยาวน้อย

Route 6: PHANG-NGA
(3 วัน 2 คืน)
ROMANTIC

Romantic Escape, Enchanted Tree House



08:30 น.

สนามบินดอนเมือง

เดินทางอย่างเหนือระดับด้วยเครื่องบินส่วนตัว M Jets เข้าเช็คอินที่ Private Terminal 1 แห่งเดียวในประเทศไทยที่สนามบินดอนเมือง รวมทั้งเข้าใช้บริการใน Luxurious Executive Lounge และสัมผัสประสบการณ์แบบ Hassle-Free Experience

09:00 น.

กรุงเทพฯ - ภูเก็ต

ออกเดินทางไปยังสนามบินภูเก็ตใช้เวลา 1 ชั่วโมง 30 นาที

10:30 น.

สนามบินภูเก็ต

จากสนามบินภูเก็ต เดินทางไปยัง TreeHouse Villas ด้วยบริการของ Phuket Luxury Transfer ที่ให้บริการรถหรูระดับพรีเมียม พร้อมคนขับมืออาชีพที่ผ่านการอบรมอย่างดีเพื่อต้อนรับแขกคนสำคัญ โดยสามารถเลือกรถ Mercedes Benz หรือ Toyota Alphard ตามความเหมาะสม ใช้เวลาเดินทางเป็นเวลา 50 นาที

11:30 น.

Yacht Heaven Marina

เดินทางไปยัง TreeHouse Villas ด้วยสปีดโบตใช้เวลาเดินทาง 50 นาที

Romantic Escape, Enchanted Tree House



12:00 น.

TreeHouse Villas

รีสอร์ทสุดโรแมนติกตั้งอยู่บนเกาะยาวน้อย ซึ่งอยู่ในบริเวณอุทยานแห่งชาติพังงา ห้องพักสุดหรูของที่นี่คือ TreeHouse Villa ที่สามารถมองเห็นวิวธรรมชาติได้แบบ 360 องศา พร้อมด้วย Plunge Pool ส่วนตัว เหมาะสำหรับคู่รักที่ต้องการใช้เวลาด้วยกันท่ามกลางผืนป่า ภูเขา และท้องทะเล

13:00 น.

The Roots

รับประทานอาหารกลางวัน The Roots หรือห้องอาหารราก ที่นี่เปรียบเสมือนศูนย์กลางของรีสอร์ทเพราะนอกจากจะเป็นร้านอาหารแล้วยังเป็นบาร์และลิโอบบี้ที่ซึ่งแขกทุกคนจะมารวมตัวเพื่อสังสรรค์และยังเป็นจุดชมวิวที่สวยงามอีกด้วย

15:00 น.

พายเรือคายัก / เพนต์ผ้าบาติก

ทำกิจกรรมภายในโรงแรม ไม่ว่าจะเป็นพายเรือคายัก ชมวิวอ่าวพังงา หรือทำกิจกรรมเพนต์ผ้าบาติก

19:00 น.

Candle Light Dinner

มอบประสบการณ์สุดพิเศษให้กับคู่รักในบรรยากาศสุดโรแมนติกและเป็นส่วนตัว ท่ามกลางแสงเทียนบนชายหาดและดวงดาวที่เต็มท้องฟ้ายามค่ำคืน

Romantic Escape, Enchanted Tree House



07:30 น.

The Roots
รับประทานอาหารเช้า

10:00 น.

Phang Nga Bay Tour (เที่ยวรอบอ่าวพังงา)

เที่ยวชมเกาะที่สวยงามรอบเกาะยาวน้อย ด้วยเรือหางยาวหรือเรือคาตามารันของทางรีสอร์ท เพลิดเพลินไปกับการท่องเที่ยวชมเกาะต่าง ๆ และดำน้ำตื้นชมปะการังที่สวยงาม บริการอาหารกลางวันแบบปิกนิกบนเกาะลาดิง

14:00 น.

Serenity Spa

สปาที่อยู่ท่ามกลางธรรมชาติ มีทั้งถ้ำอบสมุนไพร และสระว่ายน้ำสโตนส์ถ้ำน้ำตก (Grotto Pool) ที่สามารถลงไปนอนแช่ตัวในบรรยากาศที่ไม่เหมือนใคร ก่อนที่จะนวดผ่อนคลายในห้องกริตเมนต์ส่วนตัวและเพลิดเพลินไปกับเสียงคลื่นและเสียงธรรมชาติกลางป่าในป่าเขตร้อน

16:00 น.

Sundowners Bar

เพลิดเพลินกับทัศนียภาพอันงดงามของอ่าวพังงาในยามเย็น พร้อมจิบค็อกเทลสูตรพิเศษ

18:00 น.

Al Fresco

ห้องอาหาร Al Fresco ตั้งอยู่บนชายหาดที่รายล้อมไปด้วยพื้นทรายและต้นปาล์มในบรรยากาศสบาย ๆ แต่ยังคงความหรูหรา เหมาะกับคู่รักที่ต้องการความโรแมนติก และสร้างความทรงจำที่จะไม่มีวันลืมเลือน เมนูขึ้นชื่อของที่นี่คือพิซซ่าที่ใช้เตาอบแบบพิเศษที่ทำขึ้นจากไม้และพาสตาสโตนส์เมดิเตอร์เรเนียน

08:00 น.

The Roots
รับประทานอาหารเช้า

13:00 น.

ออกเดินทางไปสนามบินภูเก็ต โดยใช้เวลา 30 นาที

14:00 น.

สนามบินภูเก็ต
ออกเดินทางกลับกรุงเทพฯ โดย M Jets ใช้เวลา 1 ชั่วโมง 30 นาที

Romantic Escape, Enchanted Tree House



The Ultimate Island Retreat



COUPLE RETREAT



โรงแรม: The Naka Island, a Luxury Collection Resort & Spa Phuket
จ.ภูเก็ต

ร้านอาหาร: ห้องอาหารดับไทร /
ห้องอาหาร My Grill / ร้านอาหารสวีท /
ร้านอาหารวันจันทร์ / Café 'In Premium
แหล่งท่องเที่ยวเชิงสุขภาพ: Spa Naka
แหล่งท่องเที่ยว: เกาะไม้ท่อน / เกาะราชา /
พิพิธภัณฑ์ไทยหิว

The Ultimate Island Retreat



“ชวนคุณรักบินลัดฟ้ากับ Private Jet ไปใช้ช่วงเวลาในฝันบนเกาะแบบหรู ๆ ด้วยกันที่ The Naka Island, a Luxury Collection Resort & Spa Phuket รีสอร์ทเพียงหนึ่งเดียวบนเกาะขนาดใหญ่ที่ครบครัน ทั้งทัศนียภาพธรรมชาติ ความสงบ และบริการสุดครีเอทีฟให้คุณสามารถ สั่งเซตน้ำชายามบ่ายหรือแชมเปญแบบลอยน้ำ (Floating Champagne) พร้อมคานาเปมาซิลแบบส่วนตัวภายในพูลวิลล่า รวมถึงบริการ Couple's Massage ของสปาานาคาที่สามารถเลือก ทรีตเมนต์ที่เหมาะสมได้แบบเฉพาะตัว”



คู่รักสายเริ่คซ์ตรีมพลาดไม่ได้กับหลากหลายกีฬาทางน้ำไม่ว่าจะเป็นวินด์เซิร์ฟ เรือใบ เรือคายัค แพดเดิลบอร์ด และซัพบอร์ด ไม่เพียงเท่านั้นยังมีทริปล่องเรือยอชต์สุดหรูสู่เกาะไม้ท่อน เพื่อให้คุณได้ดื่มด่ำกับบรรยากาศท่ามกลางท้องทะเลอันดามัน ดำน้ำตื้นชมปะการัง แวะจุดชมโลมา และ Sunset Dinner บนเรือ หรือเลือกปิดท้ายวันให้สมบูรณ์แบบและน่าประทับใจที่สุดด้วย Private Dinner ในศาลาริมหาด รับประทานอาหาร 4 คอร์สสุดพิเศษใต้แสงเทียนเคล้าเสียงคลื่นทะเล หรือภายในห้องอาหาร My Grill ที่เน้นการเสิร์ฟอาหารด้วยเอกลักษณ์ของการปิ้งย่าง หรือบาร์บีคิวที่จับคู่ไวน์ชั้นเลิศได้อย่างลงตัว

ท่องเที่ยวเมืองภูเก็ตด้วยบริการ Luxury Transfer ไปจูงมือเดินเล่นชมสถาปัตยกรรมชิโนโปรตุกีสของย่านเมืองเก่า เยี่ยมชมพิพิธภัณฑ์ภูเก็ตไทยหัวที่เล่าเรื่องราวของชาวจีนฮกเกี้ยน ซึ่งเดินทางข้ามทะเลมาสู่เกาะภูเก็ต และเป็นจุดกำเนิดของวัฒนธรรมประเพณีแบบเปอร์านากัน แล้วแวะพักเติมความสดชื่นที่ Café'In Premium กับเมนูไอ้เอ๋วขนมหวานท้องถิ่นรสอันนี้เลมอนที่ผสานความเปรี้ยว หอม หวาน และเย็นอย่างลงตัว



ร้านอาหารพรุ



ร้านอาหารวันจันทร์



Cafe 'In Premium



พิพิธภัณฑ์ไทยหัว



The Naka Island a Luxury Collection Resort & Spa, Phuket



ห้องอาหารต้นไทร



My Grill



Spa Naka



Floating Breakfast



จับน้ำชาบนน้ำข



เกาะไม้ท่อน



เกาะราชา

Route 7: PHUKET
(3 วัน 2 คืน)
COUPLE RETREAT

Route 7: **PHUKET**

(3 วัน 2 คืน)

COUPLE RETREAT

DAY 1

The Ultimate Island Retreat



08:30 น.

สนามบินดอนเมือง

เดินทางอย่างเหนือระดับด้วยเครื่องบินส่วนตัว VIP Jets เข้าเช็คอินที่ Private Terminal 1 ที่เดียวในประเทศไทยที่สนามบินดอนเมือง รวมทั้งเข้าใช้บริการใน Luxurious Executive Lounge และสัมผัสประสบการณ์แบบ Hassle-Free Experience

09:00 น.

กรุงเทพฯ - ภูเก็ต

ออกเดินทางไปยังสนามบินภูเก็ตใช้เวลา 1 ชั่วโมง 30 นาที

10:45 น.

สนามบินภูเก็ต

เดินทางไปขึ้นเรือที่ อ่าวปอ แกรนด์ มารินา ด้วยบริการของ Phuket Luxury Transfer ที่ให้บริการรถหรูระดับพรีเมียม พร้อมคนขับมืออาชีพที่ผ่านการอบรมอย่างดีเพื่อต้อนรับแขกคนสำคัญ สามารถเลือกรถ Mercedes Benz หรือ Toyota Alphard ตามความเหมาะสม ใช้เวลาเดินทางเป็นเวลา 30 นาที

11:30 น.

อ่าวปอ แกรนด์ มารินา

เดินทางไปยัง The Naka Island a Luxury Collection Resort & Spa, Phuket ด้วยสปีดโบต ใช้เวลาเดินทาง 5 นาที

Route 7: **PHUKET**

(3 วัน 2 คืน)

COUPLE RETREAT

DAY 1

The Ultimate Island Retreat



12:00 น.

The Naka Island a Luxury Collection Resort & Spa, Phuket

เช็คอินที่ The Naka Island a luxury Collection Resort & Spa, Phuket ตั้งอยู่บนเกาะขนาดใหญ่ ที่เงียบสงบนอกชายฝั่งตะวันออกของจังหวัดภูเก็ต เข้าพักใน Seaview Pool Villa ที่ออกแบบอย่างมีเอกลักษณ์และกลมกลืนกับธรรมชาติเหมาะกับการหลีกหนีความวุ่นวายและไปพักผ่อนกับคนรักอย่างแท้จริง

13:00 น.

ห้องอาหารต้นไทร

รับประทานอาหารกลางวันในห้องอาหารต้นไทร ซึ่งให้บริการตลอดทั้งวัน (All-Day Dining) พร้อมวิวทะเลแบบพาโนรามา ให้ประสบการณ์การรับประทานอาหารแบบใกล้ชิดธรรมชาติกับอาหารไทยรสชาติท้องถิ่นแท้ ๆ อิ่มอร่อยกับหลากหลายเมนูบนเกาะนาคา

15:00 น.

จิบน้ำชಾಯามบ่ายในห้องพัก

พักผ่อนยามบ่ายในพูลวิลล่า เพลิดเพลินกับชุดน้ำชಾಯามบ่าย เซิร์ฟพร้อมแชมเปญบนเรือลอยน้ำในส่วนตัว

18:00 น.

ห้องอาหาร My Grill

รับประทานอาหารเย็นสุดพิเศษที่ห้องอาหาร My Grill คัดเฉพาะวัตถุดิบสดใหม่ ทั้งอาหารทะเลและสเต็กคุณภาพดี เมนูแนะนำคือ Seafood Platter ที่เหมือนยกมาทั้งทะเลภูเก็ต ทั้งล็อบสเตอร์ หอยเชลล์ ปลาหมึก กุ้ง และปลา เซิร์ฟพร้อมน้ำจิ้มซีฟู้ดสูตรพิเศษ

Route 7: **PHUKET**
(3 วัน 2 คืน)

COUPLE RETREAT

DAY 2

The Ultimate Island Retreat



07:30 น.

ห้องอาหารต้นไทร

รับประทานอาหารเช้าแบบบุฟเฟ่ต์ ที่ห้องอาหารต้นไทร

09:00 น.

เล่นวินด์เซิร์ฟ

เริ่มต้นวันด้วยกิจกรรมหน้าหาดด้วยการเล่นวินด์เซิร์ฟ ที่ทางโรงแรมมีอุปกรณ์ให้บริการ โดยมีเจ้าหน้าที่ของโรงแรมดูแลตลอดการทำกิจกรรม

11:00 น.

เดินทางไปขึ้นเรือยอชต์ที่ทำเรืออ่าวฉลอง ด้วยบริการของ Phuket Luxury Transfer

11:30 น.

ล่องเรือยอชต์ไป เกาะไม้ท่อน เกาะราชา ชมพระอาทิตย์ตก Sunset Dinner

ทำกิจกรรมกับคนพิเศษด้วยการล่องเรือยอชต์แบบทริปครึ่งวันของ Discover Catamaran ชมทิวทัศน์บริเวณเกาะไม้ท่อน ชมปลาโลมาที่แสนน่ารัก ดำน้ำชมแนวปะการังน้ำตื้นที่สมบูรณ์ ชมปะการังและฝูงปลาอย่างใกล้ชิด รับประทานอาหารมือพิเศษบนเรือยอชต์สำหรับ ชมวิวกะลีสวยงาม เยี่ยมชมเกาะราชา หาดทรายขาว น้ำทะเลสีฟ้าใส สนุกกับกิจกรรมเล่นน้ำ พายเรือคายัค เล่นสไลเดอร์จากบนเรือ ปิดท้ายวันด้วยการรับประทานอาหารเย็นพร้อมชมพระอาทิตย์ลับขอบฟ้า บรรยากาศสวยที่สุดในทะเลอันดามัน

19:00 น.

เดินทางกลับโรงแรมด้วยบริการของ Phuket Luxury Transfer

Route 7: **PHUKET**
(3 วัน 2 คืน)

COUPLE RETREAT

DAY 3

The Ultimate Island Retreat



08:00 น.

Floating Breakfast

รับประทานอาหารเช้าแบบลอยน้ำ (Floating Breakfast) ภายในวิลล่าในบรรยากาศส่วนตัว

09.30 น.

Spa Naka

ใช้เวลาผ่อนคลายกับคนที่รัก ด้วย Couple's Massage โดยมีทรีตเมนต์ที่มีเอกลักษณ์เฉพาะตัวให้เลือกตามความต้องการ โดยแต่ละทรีตเมนต์ ถูกคิดค้นโดยนักบำบัดผู้เชี่ยวชาญ โดยใช้ผลิตภัณฑ์สปาสุดหรูจากทั้งในท้องถิ่นและต่างประเทศ

12:30 น.

เดินทางกลับด้วยเรือสปีดโบตสู่อ่าวปอ แกรนด์ มารีนา โดยมีรถของทาง Phuket Luxury Transfer รอให้บริการ

13:00 น.

ร้านอาหารวันจันทร์

ร้านอาหารชื่อดังที่ได้รับรางวัลมิชลิน โกลด์ ถึง 3 ปีซ้อน ซึ่งตั้งอยู่ในย่านเมืองเก่าภูเก็ต ภายใต้ตึกเก่าสุดคลาสสิก มีบรรยากาศแบบย้อนยุคตกแต่งด้วยเฟอร์นิเจอร์สไตล์วินเทจ ซึ่งเข้ากับอาหารใต้แท้ ๆ สูตรโบราณที่สืบทอดมาหลายรุ่น เมนูเด็ดของที่นี่ต้องยกให้ เส้นหมี่เนื้อปูใบชะพลู น้ำพริกกุ้งเสียบ หมูฮ้อง และกุ้งคุนย่า

15:00 น.

พิพิธภัณฑ์ไทยหัว

ห้องประวัติศาสตร์ภูเก็ต ณ พิพิธภัณฑ์ภูเก็ตไทยหัว ในอดีตที่นี่เป็นโรงเรียนสอนภาษาจีนแห่งแรกในจังหวัดภูเก็ต ในปัจจุบันนี้เป็นพิพิธภัณฑ์ที่รวบรวมเรื่องราวของชาวจีนฮกเกี้ยน ไม่ว่าจะเป็น ประเพณี อาชีพ ภูมิปัญญา และประวัติของปูชนียบุคคลที่สำคัญ และยังมีมุมสวย ๆ ให้ได้ถ่ายรูปเป็นที่ระลึกอีกด้วย

The Ultimate Island Retreat



17:00 น.

Cafe 'In Premium

ด้านหน้าของพิพิธภัณฑ์ไทยห้วจะมีร้านคาเฟ่เล็ก ๆ น่ารัก ที่ใคร ๆ ต้องแวะไปชิมโอ้เอ๋ว ขนมพื้นเมืองยอดฮิตของเมืองภูเก็ต ความพิเศษของร้านนี้คือได้รับคัดเลือกให้นำขึ้นทูลเกล้าฯ ถวาย สมเด็จพระกนิษฐาธิราชเจ้า กรมสมเด็จพระเทพรัตนราชสุดาฯ สยามบรมราชกุมารี เมื่อครั้งเสด็จเยือนภูเก็ต ซึ่งเมนูที่ได้รับคัดเลือกนั้นคือ โอ้แว่น้ำผึ้งเลมอน ซึ่งเป็นเมนูซิกเนเจอร์ ของ Café In Premium นอกจากนี้เมนูขนมขึ้นชื่อแล้ว ยังมีอาหารคาวและเครื่องดื่มอีกมากมายไว้ให้ลิ้มลอง

17:30 น.

ออกเดินทางไปยังร้านอาหารพรุ ซึ่งตั้งอยู่ใน ตรีสรา รีสอร์ท (Trisara Resort) บนหาดในทอน ใช้เวลาในการเดินทาง 40 นาที

18:00 น.

ร้านอาหารพรุ

ชมทัศนียภาพพระอาทิตย์ลับขอบฟ้าสุดโรแมนติคบนชายหาดส่วนตัวพร้อมรับประทานอาหารไทย Fine Dining รางวัลระดับ 1 ดาวมิชลิน พ่วงรางวัลมิชลินรักโลก โดยเชฟ Jim Ophorst ซึ่งได้คิดสรรวัตฤตติบจาก "พรุจำปา" หรือออร์แกนิกฟาร์มส่วนตัวและวัตฤตติบที่ดีที่สุดของฤดูกาลจากแหล่งต่าง ๆ ภายในประเทศไทยเท่านั้น อาทิ เนื้อปูดำพังงา ไข่เป็ดสุราษฎร์ธานี แก่นตะวันหัวหิน เนื้อแพะปากช่อง ลิ้นจี่เชียงใหม่ และอีกมากมาย มาปรุงอย่างใส่ใจ ทุกจานยังสามารถเล่าเรื่องราววัฒนธรรมดั้งเดิมของอาหารไทยได้อย่างสมบูรณ์แบบ

20:30 น.

เดินทางไปยังสนามบินภูเก็ต ด้วยรถของทาง Phuket Luxury Transfer โดยใช้เวลา 15 นาที

21:00 น.

สนามบินภูเก็ต

เช็คอินเพื่อออกเดินทางกลับ โดย VIP Jets ใช้เวลา 1 ชั่วโมง 30 นาที

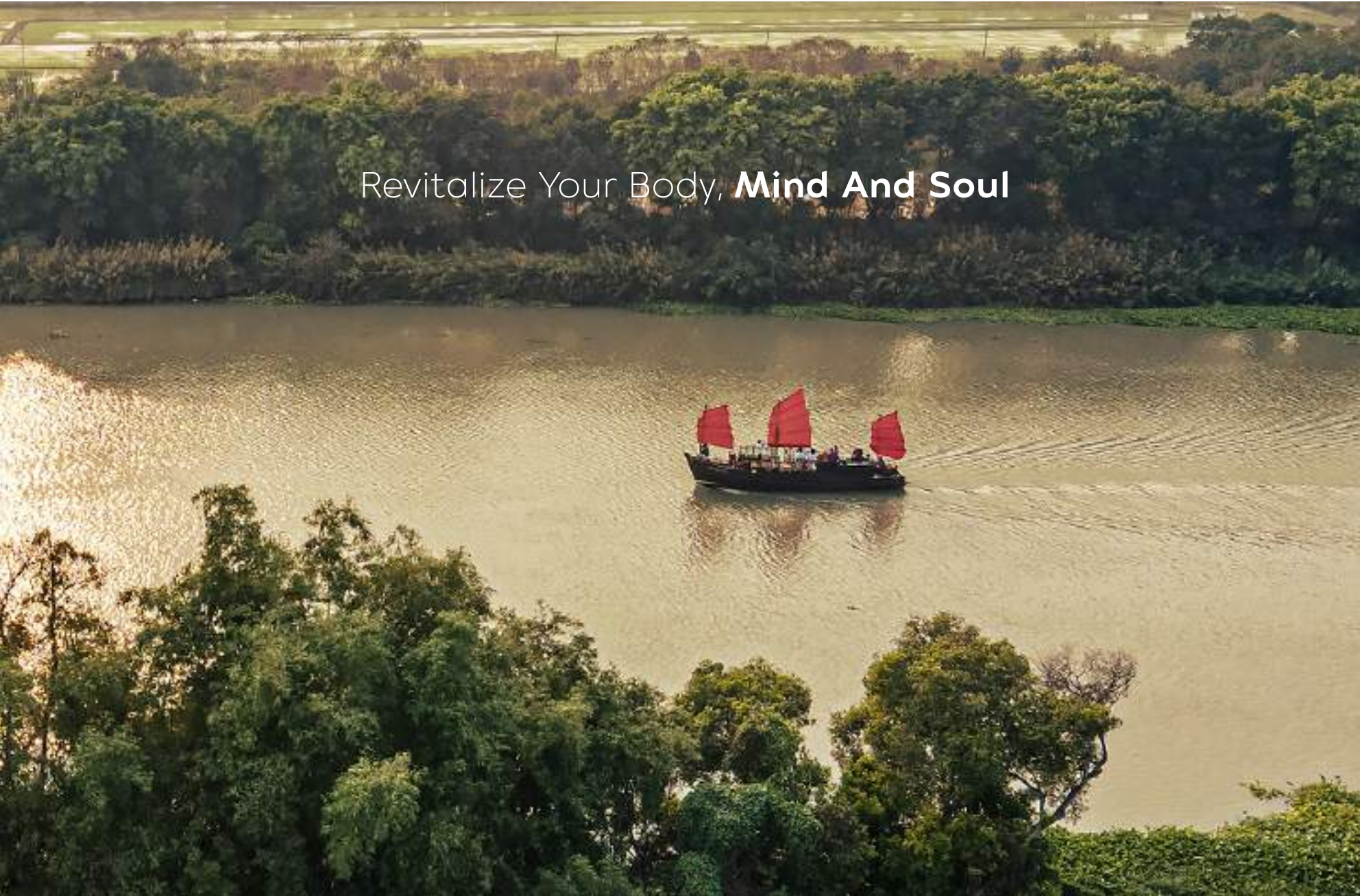

Revitalize Your Body, **Mind And Soul**

WELLNESS RELAXATION

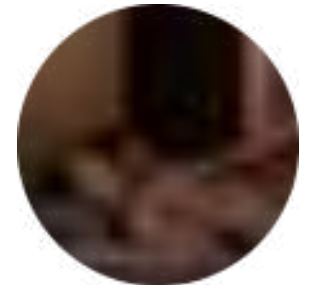

โรงแรม: THANN Wellness Destination

จ.พระนครศรีอยุธยา

ร้านอาหาร: ห้องอาหาร Tea Room /
Riverfront Restaurant /
ร้านสุริยันจันทร์ / ร้านเรือนไทยกึ่งเพา

แหล่งท่องเที่ยวเชิงสุขภาพ:

Spa Complex & Wellness

แหล่งท่องเที่ยว: วัดไชยวัฒนาราม



Revitalize Your Body, **Mind And Soul**



“ท่องเที่ยว พักผ่อน รับประทานอาหาร จิตใจ และจิตวิญญาณไปพร้อม ๆ กันด้วยทริปพิเศษที่อยู่ห่างออกไปเพียง 1 ชั่วโมงเศษจากกรุงเทพฯ เดินทางได้อย่างสะดวกสบายกับ Luxury Car พร้อมการบริการแบบพ่อบ้านสไตลิ่งอังกฤษ (White Glove Service) ที่ THANN Wellness Destination จุดหมายที่เป็นดังสวรรค์ของคนรักสุขภาพ”

พบกับ All in One Wellness ที่ครบครันทั้งห้องพักผ่อนและสปาคอมเพล็กซ์ซึ่งมีไฮไลต์อยู่ที่ Aromatherapy Bath เพื่อการฟื้นฟูและกระตุ้นการทำงานของระบบต่าง ๆ การอบไอน้ำอะโรมาเพื่อผ่อนคลายความตึงเครียด และการใช้สมุนไพรสุกจากเทือกเขาหิมาลัยดีท็อกซ์สารพิษและขับสิ่งสกปรกจากทางเดินหายใจ มีกิจกรรมอีกกว่า 20 คลาสให้เลือก อาทิ การปั่นจักรยานน้ำ การปรุงน้ำมันหอมระเหย ฯลฯ นอกจากนี้ยังมีห้องอาหาร Riverfront เสิร์ฟเมนูสุขภาพที่ปรุงจากวัตถุดิบออร์แกนิก และห้องอาหาร Tea Room ที่มีความโดดเด่นด้วยเซตน้ำชายามบ่ายสูตรเฉพาะ ซึ่งผสานความเป็นไทยลงไปและนำเสนอแบบรักสุขภาพ

ออกเดินทางไปเยี่ยมชมสถานที่สำคัญทางประวัติศาสตร์และสัญลักษณ์ของจังหวัดพระนครศรีอยุธยา อย่างวัดไชยวัฒนารามที่ยังคงร่องรอยความสวยงามของสถาปัตยกรรมและความยิ่งใหญ่ริมสายน้ำ สัมผัสธรรมชาติและชมวิถีชีวิตชาวกรุงเก่าริมสองฝั่งแม่น้ำน้อย ด้วยทริปล่องเรือสุริยันจันทรา เรือไม้โบราณที่รีโนเวทใหม่อย่างหรูหรา แล้วปิดท้ายด้วยมื้ออาหารสุดพิเศษจากร้านสุริยันจันทราที่ปรุงด้วยเส้นห่อปลาจวกแบบไทยแท้ อาทิ ลำเต็ย ห่อหมกบัวหลวง แกงรัญจวน และขนมไทยอีกมากมายที่จัดเสิร์ฟมาในสำรับอย่างสวยงาม



ร้านสุริยันจินทรา



ห้องเรือโบราณสุริยันจินทรา



วัดโฆมวัดนาราม



Facial Workshop /
Salt Therapy Room



Garden Tour

พระนครศรีอยุธยา



Aromatherapy Bath /
Salt Therapy Treatment



Riverfront
Restaurant



THANN Spa



THANN Wellness Destination



ร้านเรือนไทยทุ่งเผา



โยคะริมแม่น้ำ



Tea Room



Aqua Exercise /
Water Bike

Route 8:
PHRA NAKHON SI AYUTTHAYA
(2 วัน 1 คืน)
WELLNESS RELAXATION

Revitalize Your Body, **Mind And Soul**



10:00 น.

กรุงเทพฯ - ออยุธยา

เดินทางด้วย Luxury Car ของ Silver Voyage โดยพนักงานที่ผ่านการฝึกอบรมแบบ White glove service with white glove butler สไตส์พ้อบ้านอังกฤษ เพื่อประสบการณ์ที่ดีที่สุดของคุณ ใช้เวลาเดินทางเป็นเวลา 1 ชั่วโมง

11:00 น.

THANN Wellness Destination

เพียงหนึ่งชั่วโมงเศษจากกรุงเทพฯ เราจะถึงที่พักแห่งใหม่ในจังหวัดพระนครศรีอยุธยาอย่าง THANN Wellness Destination ที่ซ่อนตัวอยู่ท่ามกลางผืนนาอันเขียวชอุ่มที่มีความเงียบสงบจนแทบไม่น่าเชื่อว่าอยู่ไม่ไกลจากความวุ่นวายในเมืองกรุง เน้นการฟื้นฟูสุขภาพกายและใจ ภายใต้แนวคิดที่เน้นความสมดุล ทำให้แขกที่เข้ามาพัก รู้สึกผ่อนคลายและมีความสุขกับวันพักผ่อนอย่างแท้จริง ที่นี้จะเป็แบบ All Inclusive ทั้งอาหารและทริตเมนต์ต่าง ๆ สามารถเลือกทำกิจกรรมได้ตามใจชอบ

12:00 น.

Tea Room

รับประทานอาหารกลางวัน ณ ห้องอาหาร Tea Room บรรยากาศสไตล์ไทยโมเดิร์น ซึ่งที่นี่จะเสิร์ฟอาหารหลากหลายเป็นแบบเซตเมนู และใช้วัตถุดิบที่มีคุณภาพ สำหรับมือกลางวันแนะนำให้ชิมพัตไทยลิบสเตอร์ เรียกว่าเป็นเมนูไฮไลต์ของที่นี่เลยก็เดี๋ยว

14:00 น.

Tea Room

รับประทานอาหาร Set Afternoon Tea ชุดน้ำชาเพื่อสุขภาพที่เป็นสูตรของที่นี่โดยเฉพาะ พร้อมด้วยของว่างที่ทาง THANN Wellness Destination จัดไว้ให้ในช่วงบ่าย

Revitalize Your Body, **Mind And Soul**



15:00 น.

Facial Workshop / Salt Therapy Room

เป็นกิจกรรมเกี่ยวกับการบำรุงผิวหน้าด้วยผลิตภัณฑ์ของ THANN Wellness Destination ที่มีผู้เชี่ยวชาญให้คำแนะนำในการดูแลผิวหน้า ตั้งแต่ทำความสะอาดและพอกหน้าด้วยการทำมาสก์สด ที่ผสมกลิ่นสมุนไพรของ THANN Wellness Destination และระหว่างที่พอกหน้าสามารถเข้าไปนั่งรอในห้อง Salt Therapy เพื่อช่วยทำความสะอาดทางเดินหายใจได้พร้อม ๆ กัน

16:00 น.

Aqua Exercise / Water Bike

ในช่วงเย็นก่อนรับประทานอาหาร THANN Wellness Destination ยังมีกิจกรรมเพื่อสุขภาพอีกมากมายให้ทำตลอดทั้งวัน โดยเฉพาะไฮไลต์อย่าง Water Bike ที่ช่วยกระตุ้นความกระฉับกระเฉงแบบ Cardio Exercise พร้อมสร้างเสริมความแข็งแรงของปอด และหัวใจและยังได้ชมวิวสองฝั่งแม่น้ำน้อยไปพร้อม ๆ กัน

18:00 น.

Riverfront Restaurant

เสิร์ฟอาหารมือทำที่คัดสรรวัตถุดิบสดใหม่ตามฤดูกาล ใช้ผักพื้นบ้านและดอกไม้ปลอดสารพิษภายในรีสอร์ท เพื่อใช้ในการปรุงและตกแต่งจานอาหาร โดยจะเสิร์ฟเป็น 3 คอร์ส มีให้เลือกหลากหลาย ทั้งปลา เนื้อ หมู ไก่ เป็นต้น ตกท้ายด้วยเมนูของหวานที่รังสรรค์พิเศษจากผลผลิตปลอดสารพิษที่ปลูกในรีสอร์ท อาทิ เค้กใบบัวบก เสิร์ฟพร้อมไอศกรีมมัทจะที่ใช้ น้ำผึ้งแทนน้ำตาล

20:00 น.

Aromatherapy Bath / Salt Therapy Treatment

ก่อนเข้านอนต้องห้ามพลาดกับบ่อออนเซ็นซึ่งมีด้วยกัน 3 บ่อ แต่ละบ่อจะมีอุณหภูมิที่แตกต่างกัน ใช้น้ำจากกระบวนการสกัดน้ำมันหอมระเหย ประกอบไปด้วย บ่ออบน้ำเย็นที่ 25 องศาเซลเซียส จะช่วยกระตุ้นระบบน้ำเหลืองและภูมิคุ้มกัน บ่ออบน้ำอุ่นที่ 30 องศาเซลเซียส ช่วยผ่อนคลายกล้ามเนื้อและข้อต่อ และบ่ออ่างน้ำร้อนที่ 39 องศาเซลเซียส ช่วยเพิ่มการไหลเวียนและเร่งการเผาผลาญ อีกทั้งยังมีห้องบำบัดด้วยเกลือที่ช่วยบรรเทาอาการที่เกี่ยวข้องกับโรคภูมิแพ้หวัด หรือใช้หวัดใหญ่อีกด้วย

Revitalize Your Body, **Mind And Soul**



07:30 น.

โยคะริมแม่น้ำ

สร้างสมดุลให้กับตัวเองด้วยการฝึกโยคะ การออกกำลังกายที่ช่วยคืนความยืดหยุ่นของร่างกาย พร้อมกับการสร้างสมาธิ ปรับสมดุลอารมณ์และจิตใจ

08:30 น.

Garden Tour

เยี่ยมชมสวนพฤกษศาสตร์และนิคมของ THANN Wellness Destination และยังสามารถให้เชฟทำอาหารเข้าให้ทานได้อีกด้วย

09:00 น.

Riverfront Restaurant

นั่งชมวิวแม่น้ำน้อย พร้อมจิบชา กาแฟ และรับประทานอาหารอร่อยของดีสดใหม่หอมกรุ่นกับแยมโฮมเมด และผักออร์แกนิกที่เก็บจากสวนมาทำเป็นอาหารกับสด ๆ ที่นี้จะเสิร์ฟเป็นชุดอาหารเช้าและข้าวต้มหอยเชลล์ ที่เสิร์ฟมาพร้อมกับข้าวตอกสาหร่าย เมนูนี้ได้ทานตอนเช้าบอกเลยว่า ใล่องคอ แกรมรสชาติยังอร่อยและดีต่อสุขภาพมาก ๆ

10:00 น.

THANN SPA

บริการรีเทนเมนต์ของ THANN Sanctuary มีหลากหลายแบบ โดยอยู่บนพื้นฐานปรัชญาธรรมชาติบำบัดที่ช่วยสร้างสมดุลให้กับร่างกายและจิตใจ ตลอด 90 นาทีของโปรแกรมการนวด จะได้รับการดูแลเป็นอย่างดีโดย Therapist ผู้เชี่ยวชาญที่ผ่านการอบรมและมีใบรับรองความรู้เกี่ยวกับกายวิภาคศาสตร์ (Anatomy) และการใช้กลิ่นบำบัด (Aromatherapy) เพื่อสร้างความสมดุลให้กับร่างกายและจิตใจแก่ผู้เข้ารับบริการ สำหรับโปรแกรมสปาที่เป็นที่นิยม ขอแนะนำ Swedish Massage ซึ่งเน้นการนวดเพื่อคลายความตึงตัวของกล้ามเนื้อด้วยเทคนิคการ กด คลึง ทุบ

12:00 น.

เช็กเอาท์ออกเดินทางไปรับประทานอาหารกลางวันที่เรือนไทยกุงเภา เดินทางโดย Silver Voyage ใช้เวลาเดินทางเป็นเวลา 30 นาที

12:30 น.

ร้านเรือนไทยกุงเภา

อาหารขึ้นชื่อของจังหวัดพระนครศรีอยุธยา คงหนีไม่พ้นกุงแม่น้ำตัวใหญ่ผ่าครึ่งซีกย่างบนเตาถ่านหอม ๆ เนื้อสดหวาน สุกกำลังดี อุดมไปด้วยมันกุงสี่เหลี่ยมอร่อยอมลิ้ม มากเสียจนไหลทะลักลิ้นออกมา ทานคู่กับข้าวหอมมะลิร้อน ๆ และเมนูอาหารไทยดั้งเดิมอีกมากมาย

Revitalize Your Body, **Mind And Soul**



14:00 น.

วัดไชยวัฒนาราม

เดินทางมาถ่ายรูปและชมสถานที่สำคัญที่เป็นสัญลักษณ์ของเมืองอยุธยา วัดไชยวัฒนารามเป็นวัดเก่าแก่สมัยอยุธยาตอนปลาย สร้างขึ้นในสมัยพระเจ้าปราสาททอง ปัจจุบันเป็นแหล่งท่องเที่ยวทางประวัติศาสตร์ที่สำคัญของจังหวัดพระนครศรีอยุธยา ชมพระปรางค์ศรีรัตนมหาธาตุ เป็นปรางค์ประธานของวัดที่ตั้งอยู่บนฐานสี่เหลี่ยมและมุมฐานมีปรางค์ทิศประจำอยู่ทั้งสี่มุม และมีเจดีย์เรียงรายรอบพระปรางค์

17:00 น.

ล่องเรือโบราณสุริยันจันทรา

เติมเต็มประสบการณ์ท่องเที่ยวเมืองไทยด้วยการออกไปสัมผัสวิถีชีวิตของชาวไทยกรุงเก่า ที่อยู่อาศัยและผังผังสายน้ำตามริมฝั่งแม่น้ำน้อยกับเรือสุริยันจันทรา เรือไม้โบราณที่เต็มไปด้วยคุณค่าจากวันวาน เติมเสน่ห์แบบไทย ๆ แฝงไปด้วยความหรูหราเพื่อต้อนรับและพาคณะออกเดินทางไปไหว้พระ สักการะสิ่งศักดิ์สิทธิ์ ชมโบราณสถานในวัดเก่าแก่

19:00 น.

ร้านสุริยันจันทรา

รับประทานอาหารไทยที่ทางร้านสุริยันจันทราปรุงด้วยเสน่ห์ปลายจวักแบบไทยแท้ ๆ และจัดเสิร์ฟอย่างหรูหรามาในสำรับที่สวยงาม มีทั้งหมูโสร่ง ลำเต็ย ห่อหมกบัวหลวง แกงรัญจวนสนทะเล สองเกลอราดซอสจู้จี้ ต้มข่าปลาสด ซุปปูเห็ดหอม รวบรวมด้วยซอผกากรอง บุหลันดินเมฆ ฝอยทองรังไหม และเสน่ห์จันทร์ชนมไทยชื่อไพเราะเป็นของหวานปิดท้าย อิ่มท้องแล้วยังสามารถชวนกันเดินชมและถ่ายรูปโรงสีเก่าที่ถูกแปลงโฉมได้อย่างตระการตา

20:30 น.

ออกเดินทางกลับกรุงเทพฯ ด้วยบริการของ Silver Voyage ใช้เวลาเดินทางเป็นเวลา 1 ชั่วโมง

Reward Yourself

Reset Your Body

WELLNESS AND MEDICAL

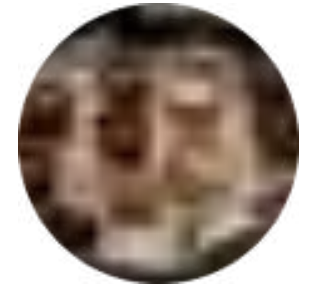

โรงแรม: RAKxa Wellness & Medical Retreat จ.สมุทรปราการ
ร้านอาหาร: ห้องอาหารอุ่นน้ำ / Rakxa Cha / มหานคร แวงค็อก สกายบาร์
แหล่งท่องเที่ยวเชิงสุขภาพ: VitalLife Scientific Wellness Clinic / RAKxa Jai-Holistic Wellness Center
แหล่งท่องเที่ยว: Mahanakhon Skywalk / คิง เพาเวอร์

Reward Yourself Reset Your Body

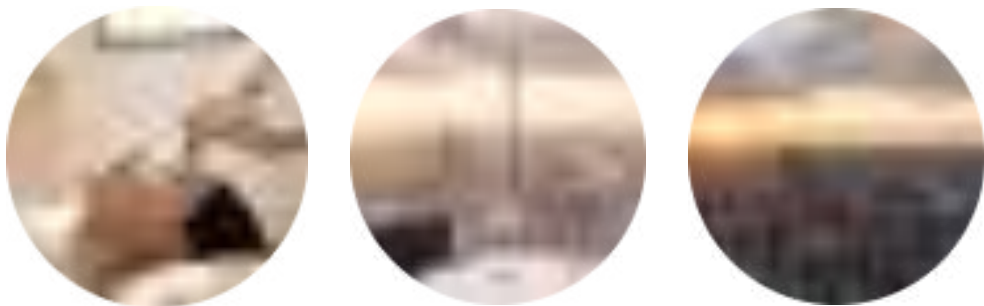

“สัมผัสความเหนือระดับในระหว่างทริปการเดินทางด้วยรถยนต์สุดหรู มุ่งหน้าสู่บางกระเจ้า พื้นที่สีเขียวใกล้กรุงที่เปี่ยมด้วยธรรมชาติ และอากาศบริสุทธิ์ เหมาะกับการที่คุณจะได้เริ่มต้นฟื้นฟูสุขภาพจากการใช้ไลฟ์สไตล์แบบคนยุคเมืองปัจจุบัน หรือดูแลสุขภาพให้ดีขึ้นเนื่องยาวนาน ด้วยศาสตร์การแพทย์สมัยใหม่ร่วมกับศาสตร์การแพทย์แบบองค์รวม ทั้งแพทย์หลวงแผนไทย แพทย์แผนจีน และแพทย์อายุรเวชของอินเดียที่ RAKxa Wellness & Medical Retreat”



เพียง 45 นาทีจากกรุงเทพฯ คุณจะได้พบกับความครบวงจรในคอนเซปต์ Fully Integrative Wellness & Medical Retreat แห่งแรกของเอเชีย เริ่มต้นจากการตรวจสุขภาพแล้ววิเคราะห์เป็นโปรแกรมสุดเอ็กซ์คลูซีฟเฉพาะบุคคลซึ่งใช้เวลาตั้งแต่ 1-14 วัน มีการบำบัดที่โดดเด่นอย่างการแช่น้ำเกลือเอปซอมให้ร่างกายผ่อนคลายแบบไร้น้ำหนักเพื่อให้กล้ามเนื้อและข้อต่อทุกส่วนได้พักผ่อนอย่างเต็มที่ มีห้องอาหารอุ่นน้ำที่จัดเซตเมนูอร่อยจากวัตถุดิบออร์แกนิกซึ่งออกแบบโดยเชฟร่วมกับนักโภชนาการ พร้อมด้วยบริการห้องพักทั้งการ์เดนวิลล่า พูลวิลล่า และเรสซิเดนซ์ที่เน้นความสะดวกสบายและมอบความสุขอย่างไร้ขีดจำกัดให้คุณได้เลือก

ดูแลสุขภาพอย่างเข้มข้นแล้ว สามารถเพลิดเพลินต่อกับการท่องเที่ยวที่ตีลมหนาว ชมวิวดมหนาวกรุงเทพฯ สุดตระการตารอบทิศทางในระดับความสูงเหนือพื้นดิน 314 เมตร หรือจากบุนดาตฟ้าของตึกที่มีความสูงที่สุดเป็นอันดับที่ 2 ของไทย และเพลิดเพลินกับมือดีนเนอร์สุดหรูในมหานคร แบงค็อก สกายบาร์ ด้วยเมนูอาหารของเชฟ Joshua Cameron ในช่วงเวลาที่สวยงามที่สุดของวันยามตะวันตกลับขอบฟ้า



Mahanakhon SkyWalk



Mahanakhon Bangkok Skybar

BANGKOK



SAMUT PRAKAN



RAKxa Jai-Holistic Wellness Centre



RAKxa Gaya Medical Gym



Vitalife Scientific Wellness Clinic



RAKxa Wellness & Medical Retreat



RAKxa Cha



UNAM Restaurant

Route 9: **SAMUT PRAKAN**
(2 Days 1 Night)
WELLNESS AND MEDICAL

DAY 1

Reward Yourself Reset Your Body



10:00 น.

กรุงเทพฯ - บางกระเจ้า
ออกเดินทางด้วยบริการของ BLACK TIE Limousine ที่ให้บริการลูกค้าในแบบ Exceptional Experience

11:00 น.

RAKxa Wellness & Medical Retreat
RAKxa Wellness & Medical Retreat ศูนย์บูรณาการสุขภาพและการแพทย์แบบองค์รวมแห่งแรกในเอเชีย ที่ซ่อนตัวอยู่ท่ามกลางธรรมชาติเขียวชอุ่มและอากาศบริสุทธิ์ของคิงบางกระเจ้าที่ห่างจากกรุงเทพฯ เพียง 45 นาที ที่รักษามีกรีตเมนต์การดูแลสุขภาพที่มีความหลากหลายตอบโจทย์ทุกปัญหาสุขภาพ โดยการนำศาสตร์การแพทย์หลายแขนง ทั้งเทคโนโลยีวิทยาศาสตร์อันทันสมัยจากศูนย์ส่งเสริมสุขภาพและเวชศาสตร์ชะลอวัย (VitalLife) เข้ามาผสมผสาน กับแพทย์แผนปัจจุบัน แพทย์แผนไทย แพทย์แผนจีน แพทย์อายุรเวท แพทย์แผนอินเดีย และการใช้พลังงานบำบัดที่ดูแลโดยผู้เชี่ยวชาญเฉพาะด้านสำหรับการเลือกสรรโปรแกรมการรักษาให้เหมาะสมแบบรายบุคคล

ตลอดการเข้าโปรแกรมการฟื้นฟูสุขภาพ ทุกท่านจะได้เข้าพักในวิลล่าส่วนตัว ท่ามกลางธรรมชาติที่แสนสงบ สบาย ผ่อนคลาย และปลอดภัย พร้อมการดูแลเรื่องอาหารเพื่อสุขภาพ ที่ดูแลโดยนักโภชนาการทุกมื้อ พร้อมการตรวจ ประเมิน วิเคราะห์ร่างกาย และการออกกำลังกายที่ถูกต้อง จากทีม Medical Gym ที่ออกแบบมาให้เหมาะสมกับสุขภาพและร่างกายของแต่ละบุคคล

12:00 น.

ห้องอาหารอุ่นน้ำ
รับประทานอาหารกลางวันในห้องอาหารอุ่นน้ำ โดยให้บริการอาหารตามปรัชญาการต้านการอักเสบภายในร่างกาย แต่ละเมนูช่วยให้ร่างกายขจัดสารพิษที่เป็นอันตราย พร้อมคืนสมดุลที่ดีต่อสุขภาพ ปรับแต่งเมนูให้เหมาะกับสุขภาพของผู้ใช้บริการ อาหารทุกจานอุดมไปด้วยสารอาหารและปราศจากสารพิษ แถมยังมีรสชาติอร่อยอีกด้วย

DAY 1

Reward Yourself Reset Your Body

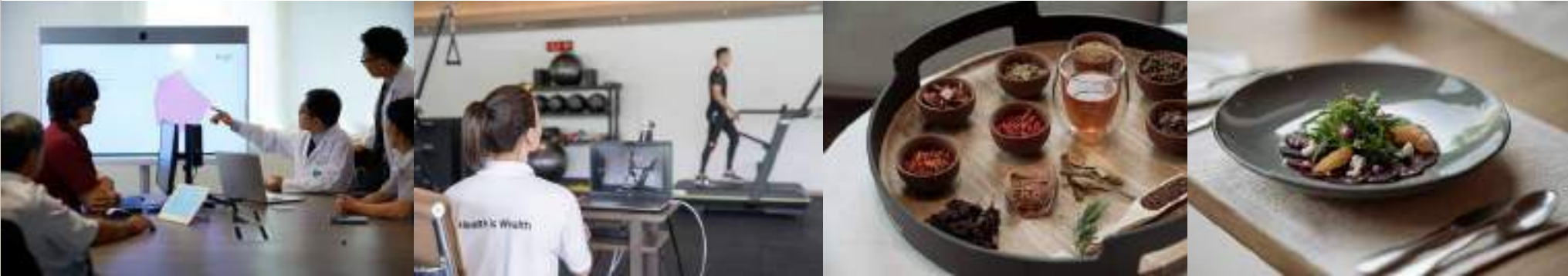

13:00 น.

Vitalife Scientific Wellness Clinic

เริ่มโปรแกรมแรกโดยแพทย์ผู้เชี่ยวชาญจะนำเอาผลตรวจสุขภาพเบื้องต้น เช่น การตรวจเลือด วัดระดับฮอร์โมน รวมไปถึงสภาวะการอักเสบของร่างกาย นำไปออกแบบเป็นโปรแกรมที่ตรงตามความต้องการของแต่ละคนโดยเฉพาะ โดยที่เริ่มต้นที่นำสนใจมีมากมาย เช่น Photo - Light Therapy เป็นการใช้เครื่องบำบัดด้วยแสงสามสี เพื่อฟื้นฟูกล้ามเนื้อหรือข้อต่อที่บาดเจ็บหรืออักเสบ หรือ Cryosauna การใช้ความเย็นเพื่อลดอาการอักเสบของร่างกายด้วยอุณหภูมิ -150 องศาเซลเซียส ไปจนถึงการเติมออกซิเจนให้กับร่างกายด้วยเครื่องปล่อยออกซิเจนบริสุทธิ์ 100% ซึ่งทั้งหมดนี้ อยู่ภายใต้การดูแลของทีมแพทย์จากศูนย์ส่งเสริมสุขภาพและเวชศาสตร์ชะลอวัยที่มีความเชี่ยวชาญ นอกจากนี้ยังมีที่นวดในด้านการนวดอีกด้วย เช่น เทอร์มาจ อัลเทอรา โบท็อกซ์ และฟิลเลอร์ เป็นต้น

14:00 น.

RAKxa Gaya - Medical Gym

โปรแกรมที่สองเป็นโปรแกรมที่ให้ความสำคัญกับการออกกำลังกาย ตั้งแต่การทำงานของสมองซึ่งเป็นจุดเริ่มต้นของการเคลื่อนไหวไปจนถึงกระดูกและกล้ามเนื้อ โดยจะช่วยให้ปัญหาของผู้ที่มีอาการบาดเจ็บอยู่แล้วและผู้ที่ต้องการที่จะฟื้นฟูหรือถนอมร่างกายให้ออกกำลังกายได้โดยไม่ทำให้อาการแย่ลง โดยโปรแกรมการออกกำลังกายจะเริ่มจากการวิเคราะห์การเคลื่อนไหวร่างกายขั้นพื้นฐาน จากนั้นจะเริ่มทดสอบอย่างละเอียดตั้งแต่สมองจนถึงข้อต่อ ซึ่งข้อมูลทุกอย่างจะได้รับการวิเคราะห์จากผู้เชี่ยวชาญและนักกายภาพบำบัด เพื่อออกแบบโปรแกรมการออกกำลังกายที่เหมาะสมเฉพาะบุคคล

16:00 น.

RAKxa Cha

ถึงเวลาน้ำชายามบ่าย คลายเครียดด้วยการดื่มชาสมุนไพร เป็นวิธีที่ดีในการผ่อนคลายการใช้ช่วงเวลาเล็ก ๆ ระหว่างวันในการสร้างความสงบให้กับกิจวัตรประจำวันตามวิถีเซน ไม่ว่าจะเป็ชชาคาโมไมล์ที่นิยมดื่มเพื่อผ่อนคลายทั่วไป หรือชาบัทจะ เพื่อการทำสมาธิ ชาทุกแก้วถูกบรรจงชงอย่างพิถีพิถัน เหมาะกับการลดความเครียด ช่วยให้ผ่อนคลายและส่งเสริมสุขภาพโดยรวมที่ดี

18:00 น.

ห้องอาหารอุ่นน้ำ

รับประทานอาหารเย็นที่ห้องอาหารอุ่นน้ำ หลังจากได้ใช้ร่างกายตามโปรแกรมต่าง ๆ แล้ว ทางเซฟจะออกแบบคอร์สอาหารให้เข้ากับโปรแกรมสุขภาพของผู้ใช้บริการ

DAY 2

Reward Yourself Reset Your Body



09:00 น.

ห้องอาหารอุ่นน้ำ
รับประทานอาหารเช้าที่เสิร์ฟอาหารตามโปรแกรมสุขภาพที่ออกแบบไว้โดยเฉพาะ

10:00 น.

RAKxa Jai-Holistic Wellness Centre
โปรแกรมสุดท้ายเป็นศูนย์รวมการบำบัดจากศาสตร์การแพทย์สาขาต่าง ๆ อาทิ การแพทย์แผนไทย แพทย์แผนจีน และการใช้พลังงานบำบัดไปจนถึงอายุรเวชศาสตร์ ที่มีแพทย์ผู้เชี่ยวชาญจากประเทศอินเดียมาประจำการ เพื่อให้การรักษาและปรุณน้ำมันขึ้นเอง โดยมีครีตเมนต์ที่โดดเด่น ได้แก่ Floatation Room ซึ่งเป็นการลอยตัวในแทงก์น้ำที่ผสมด้วยเกลือเอปซอม (Epsom Salt) ความเข้มข้นสูงที่จะทำให้ลอยตัวได้ในน้ำ ร่างกายอยู่ในสภาวะไร้น้ำหนัก และจะส่งผลให้กล้ามเนื้อและข้อต่อทุกส่วนได้พักอย่างเต็มที่ การบำบัดด้วยเสียง (Sound Healing) นอกจากนี้ยังมีสิ่งอำนวยความสะดวกต่าง ๆ ในโซนธาราบำบัด (Hydro Therapy Area) เช่น ห้องอบไอน้ำสมุนไพร ห้องชาม่านาอินฟราเรด ไอซ์มูบชาเวอร์ สระน้ำอุ่น และสระน้ำเย็นอีกด้วย

12:00 น.

ห้องอาหารอุ่นน้ำ
รับประทานอาหารกลางวันในห้องอาหารอุ่นน้ำ ก่อนเตรียมตัวเดินทางกลับกรุงเทพฯ

DAY 2

Reward Yourself Reset Your Body



14:00 น.

เดินทางออกจาก RAKxa Wellness & Medical Retreat ด้วยบริการของ BLACK TIE Limousine ที่ให้บริการลูกค้าในแบบ Exceptional Experience ไปยังโครงการคิง เพาเวอร์ มหานคร

15:30 น.

Mahanakhon SkyWalk

เดินทางขึ้นไปยัง Mahanakhon Skywalk แลนด์มาร์คแห่งใหม่ทางสถาปัตยกรรมของประเทศไทย ที่ตั้งอยู่ในใจกลางกรุงเทพฯ นอกจากนี้จะเป็นจุดชมวิวที่ล้ำสมัยแล้ว บริเวณชั้น 4 ของโครงการคิง เพาเวอร์ มหานคร ยังสามารถช้อปปิ้งสินค้าจากร้านค้าคิง เพาเวอร์ ได้อีกด้วย

18:00 น.

มหานคร แบงค็อก สกายบาร์

มหานคร แบงค็อก สกายบาร์ ห้องอาหารและบาร์สุดหรูบนชั้น 76-77 ของโครงการคิง เพาเวอร์ มหานคร ที่ขึ้นชื่อว่าเป็น 'ร้านอาหารและบาร์ที่สูงที่สุดในประเทศไทย' เปิดประสบการณ์ดินเนอร์สุดหรูด้วยเมนูอาหารในแบบฉบับของ เชฟ Joshua Cameron ที่คร่ำหวอดในวงการร้านอาหารชื่อดังระดับมิชลินสตาร์ในนิวยอร์ก พร้อมมอบความพิถีพิถันทุกขั้นตอน ผ่านการคัดสรรวัตถุดิบที่ดีจากทั่วทุกมุมโลก และเบรμι์ออกมาเป็นเมนูสไตล์ตะวันตกและเอเชียอันมีเอกลักษณ์เฉพาะตัว สำหรับมื้อเย็นสามารถสั่งเป็นเซตอาหารค่ำ หรือ à la carte ก็ได้ เมนูซิกเนเจอร์ คือ Uni Panna Cotta

Route 10: **BANGKOK** (3 วัน 2 คืน)



Taste Of The Glamorous Bangkok

GASTRONOMY

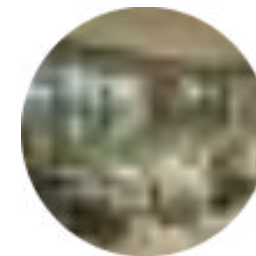

โรงแรม: Capella Bangkok
กรุงเทพมหานคร

ร้านอาหาร: Côte By Mauro Colagreco /
Tea Lounge / Stella / Sühning /
sala rattanakosin eatery and bar /
พระนคร / Pruek Cruise

แหล่งท่องเที่ยวเชิงสุขภาพ:
Auriga Wellness

แหล่งท่องเที่ยว: วัดอรุณราชวรารามราช
วรมหาวิหาร

แหล่งช้อปปิ้ง: ICONSIAM

Taste Of The Glamorous Bangkok



“ดื่มด่ำกับช่วงเวลาพิเศษ Staycation สุดชิลกลางกรุงที่ Capella Bangkok โรงแรมหรูที่เน้นดีไซน์สำหรับการพักผ่อน และการนำเสนอภาพวิถีชีวิตริมสายน้ำ ออกแบบให้ห้องพักทั้ง 101 ห้อง มีความตระการตาด้วยวิวแม่น้ำเจ้าพระยาและมีจากุชชีส่วนตัว อีกทั้งยังมีทีมคาเฟลลา คัลเจอร์ริสต์ เป็นผู้ออกแบบกิจกรรม เพื่อความประทับใจแบบเฉพาะบุคคลในตลอดการเข้าพัก”



สัมผัสกรุงเทพฯ ในมุมมองของความอร่อยระดับท๊อปลิสต์ เริ่มต้นที่ห้องอาหารพระบุครภายในโรงแรม ซึ่งถ่ายทอดแรงบันดาลใจของเชฟวิเชียร์ ไตรรัตน์วาริน ผู้เกิดและเติบโตในย่านเจริญกรุง ออกมาเป็นจานอร่อยที่ยกระดับเมนูท้องถิ่นให้นำต้นตาลเคล้าวิวแม่น้ำเจ้าพระยาที่เป็นแลนด์มาร์ค ออกเดินทางอย่างสะดวกสบายเหนือระดับด้วย Luxury Car สุร์ธานอาหารมิชลินไกด์ Sühring ซึ่งเสิร์ฟ Fine-Dining โดยเชฟคู่แฝดชาวเยอรมันที่นำเมนูในความทรงจำวัยเด็กและเมนูดั้งเดิมจากแคว้นต่าง ๆ ของเยอรมันมาผสาน กับเทคนิคการปรุงแบบใหม่ แล้วนำเสนอเป็น New German Cuisine ที่ไม่เหมือนใคร

สัมผัสกับคำคืนสุดโรแมนติคบนเรือ Pruek Cruise เรือยอชต์ไม้สักทองที่สูงถึง 8 เมตร ซึ่งให้บริการ The Best Luxury Dining Cruise ในรูปแบบของ Fine-Dining ที่คุณสามารถร่วมรังสรรค์เมนูได้ ในระหว่าง City Cruises ผ่านแลนด์มาร์คสำคัญริมฝั่งแม่น้ำเจ้าพระยา และยังพลาดไม่ได้กับ ICONSIAM แหล่งช้อปปิ้งสินค้าทั้งแบรนด์ดังระดับโลกและสินค้าท้องถิ่นที่เป็นความภาคภูมิใจจากทุกจังหวัดทั่วประเทศไทย เดินเล่นพักผ่อนที่บริเวณ River Park และชมการแสดงระบำสายน้ำประกอบมัลติมีเดียที่ยาวที่สุดในอาเซียน ซึ่งการ์นต์ด้วยรางวัลจากเวทีระดับโลก

Route 10: **BANGKOK**
(3 วัน 2 คืน)
GASTRONOMY



วัดอรุณราชวราราม
ราชวรรมหาวิหาร



sala rattanakosin
eatery and bar



ICONSIAM



Capella Bangkok



ห้องอาหารพระนาค



Stella



Côte
by Mauro Colagreco



Tea Lounge



Auriga Wellness



Pruek Cruise



Sühring

กรุงเทพมหานคร

Route 10: **BANGKOK**

(3 วัน 2 คืน)

GASTRONOMY

DAY 1

Taste Of **The Glamorous Bangkok**



13:00 น.

Capella Bangkok

เดินทางมาถึงโรงแรมด้วยบริการของ BLACK TIE Limousine ที่ให้บริการลูกค้าในแบบ Exceptional Experience

13:30 น.

Capella Bangkok เป็นส่วนหนึ่งของโครงการ Chao Phraya Estate ซึ่งตั้งอยู่บนพื้นที่กว่า 35 ไร่ ทอดยาวตามแนวแม่น้ำเจ้าพระยาถึง 350 เมตร ให้บริการห้องพักในรูปแบบวิลล่าและห้องสวีท รวมทั้งสิ้น 101 ห้อง ทุกห้องสามารถมองเห็นวิวทิวทัศน์ที่สวยงามของแม่น้ำเจ้าพระยาโดยไม่มีอะไรขวางกั้น ภายในครบครันด้วยสิ่งอำนวยความสะดวก ทั้สมัยเหนือระดับและสมบูรณ์แบบด้วยเอกลักษณ์เฉพาะตัวของ Capella ทั้งเรื่องการออกแบบตกแต่งและการบริการ ซึ่งได้รับแรงบันดาลใจมาจากตำนานของสายน้ำเจ้าพระยา รวมถึงวิถีชีวิตริมน้ำย่านเจริญกรุง แลนด์มาร์คสำคัญของกรุงเทพฯ

15:00 น.

Tea Lounge

จิบชาหอม ๆ แกลับขนมหวานที่ทั้งสวยงามและอร่อย เคู่ล้ากับวิวสงบแสนสบายของแม่น้ำเจ้าพระยา ที่มาในชุด Parisian High Tea ชุดน้ำชาสไตล์ปารีสเซียงฝืมือเชฟหุ่นุ่่มชาวฝรั่งเศส Sylvain Constans ที่จะเข้ยนรถตุ้กระจกที่เต็มไปด้ว้ขนมหน้าตาสวยงามออกมาให้เร้าเลือก ในชุดน้ำชาจะม่ 3 Courses Dessert Trolley เค้กทำสั้บเปลื่ยนหมูนเว้ยนทุ้กว้ัน มี่ให้เล้อกสรร 3 ชนิดจาก 6 ชนิด ขนมสวย ๆ คู่กั้บชาออร์แกนิกจากไร่ชาทางตอนเหนือของประเทศไทย ที่ใช้ใบชาจากหลายที่เอามาผสมเองเป็นสไตล์พิเศษของ Tea Lounge

18:00 น.

ออกเดินทางไปรับประทานอาหารเย็นที่ Sühring ใช้เวลา 15 นาทีด้ว้บริการของ BLACK TIE Limousine

Route 10: **BANGKOK**
(3 วัน 2 คืน)

GASTRONOMY

DAY 1

Taste Of **The Glamorous Bangkok**



18:30 น.

Sühring

ร้านอาหารแนว Fine Dining สไตล์เยอรมัน ที่ได้รับ 2 ดาวมิชลิน และได้รางวัล Asia's 50 Best Restaurant เป็นอันดับที่ 4 ในเอเชีย ร้านนี้นำโดยเชฟคู่แฝดชาวเยอรมัน Mathias Sühring และ Thomas Sühring ที่เคยฝากฝีมือไว้กับ Mezzaluna ร้านอาหารอิตาเลียนหรูบนชั้น 65 ของโรงแรมเลอแม็ว แอท สตุทท์ทาวเวอร์ และเคยทำงานในร้านอาหารระดับ 3 ดาวมิชลิน อย่าง Aquad ที่เยอรมัน ด้วยประสบการณ์ที่สั่งสมจากร้านอาหารแนวหน้ามากกว่า 10 ปี ตอนนี้ทั้งสองเชฟพร้อมที่จะแนะนำทุกท่านให้ได้ลิ้มลองอาหารแนว New German Cuisine ที่หลายท่านอาจจะไม่เคยทานที่ไหนมาก่อน เพราะอาหารของที่นี่ล้วนเป็นการนำอาหารดั้งเดิมต่าง ๆ ที่เชฟคุ้นเคยในวัยเด็กที่เยอรมัน มาผสมผสานกับเทคนิคใหม่ ๆ พร้อมคัดเลือกเฉพาะวัตถุดิบที่ดีที่สุดออกมาเป็นเซตเมนูที่เหมือนกับการรวมอาหารจากแคว้นต่าง ๆ ในเยอรมันมาเสิร์ฟทีเดียว นอกจากนี้ยังมีไวน์ชั้นดีให้เลือกจับคู่อีกมากมายด้วย

22:00 น.

เดินทางกลับโรงแรมเพื่อพักผ่อนด้วยบริการของ BLACK TIE Limousine

Route 10: BANGKOK

(3 วัน 2 คืน)

GASTRONOMY

DAY 2

Taste Of The Glamorous Bangkok



08:00 น.

รับประทานอาหารเช้าในบรรยากาศส่วนตัว ชมวิวแม่น้ำเจ้าพระยา

12:00 น.

ห้องอาหารพระนคร

รับประทานอาหารกลางวันในห้องอาหารพระนคร ด้วยฝีมือการรังสรรค์ความอร่อยโดย เชฟวิเชียร์ ไตรรัตน์วาทิน หรือ เชฟเล็ก หัวหน้าพ่อครัวไทยแห่ง Capella Bangkok ผู้เกิดและเติบโตในย่านเจริญกรุง ซึ่งเป็นแรงบันดาลใจในการสร้างสรรค์สูตรอาหารที่เน้นให้เห็นถึงความหลากหลายของวัฒนธรรมในย่านเจริญกรุง เพื่อยกระดับอาหารท้องถิ่นสู่ระดับโลก และเสิร์ฟเมนูจานอร่อยที่ตกแต่งอย่างสวยงาม ภายใต้บรรยากาศสุดชิลริมน้ำเจ้าพระยา

14:00 น.

Auriga Wellness

ปรนนิบัติผิวอย่างเหนือระดับที่ "Auriga Wellness" ความโดดเด่นของการสร้างสรรค์โปรแกรมสปาและกรีตเมนต์ของ Auriga Wellness คือการผสมผสานองค์ประกอบที่สำคัญของศาสตร์การแพทย์แผนจีน ศาสตร์การบำบัดแบบอินเดีย และเทคนิคการดูแลสุขภาพแผนไทยที่ได้รับการยกย่องและสืบทอดมายาวนาน อาทิ การตอกเส้น ซึ่งเป็นรูปแบบการบำบัดที่มีแบบแผนมาจากเมืองเชียงใหม่ เป็นต้น ในส่วนของผลิตภัณฑ์ที่เลือกใช้ คือ แบนด์ สกินแคร์ระดับ Luxury ชื่อดัง 111SKIN มาใช้เพื่อมอบประสบการณ์แห่งการปรนนิบัติผิวหน้าและผิวกายแบบเอกซ์คลูซิฟและเป็นเอกลักษณ์แห่งเดียวในประเทศไทย

17:30 น.

ออกเดินทางไปที่ท่าเรือไอคอนสยามเพื่อขึ้นเรือ Pruek Cruise ใช้เวลา 15 นาทีด้วยบริการของ BLACK TIE Limousine

18:00 น.

Pruek Cruise (ท่าเรือไอคอนสยาม)

รับประทานอาหารเย็นบน Pruek Cruise ห้องอาหารไทยรูปแบบ Fine Dining ที่นำเสนอเมนูอาหารไทยแบบสร้างสรรค์รสชาติจัดจ้านจำนวน 4 คอร์ส พร้อมด้วยเมนูคานาเป้สำหรับเรียกน้ำย่อย และเครื่องดื่ม ทั้งไวน์ ค็อกเทล และม็อกเทลมากมาย ที่สามารถดื่มกันได้แบบไม่จำกัดบนเรือสำราญขนาดเล็กสุดเอกซ์คลูซิฟ ที่คอยนำพานักชิมทุกท่าน ล่องไปในแม่น้ำเจ้าพระยาในช่วงเวลาพักผ่อนสุดโรแมนติกเป็นระยะเวลาอันยาวนานกว่า 2 ชั่วโมง

21:00 น.

เดินทางกลับถึงโรงแรมด้วยบริการของ BLACK TIE Limousine

Taste Of **The Glamorous Bangkok**



08:00 น.

ห้องอาหารพระนคร

รับประทานอาหารเช้าที่ห้องอาหารพระนคร

09:00 น.

ออกเดินทางไปยัง วัดอรุณราชวรารามราชวรมหาวิหาร ใช้เวลา 20 นาที ด้วยบริการของ BLACK TIE Limousine

09:30 น.

วัดอรุณราชวรารามราชวรมหาวิหาร

เที่ยวชมถ่ายรูปวัดอรุณราชวรารามราชวรมหาวิหาร ที่ตั้งโดดเด่นเป็นสง่าริมแม่น้ำเจ้าพระยา วัดสำคัญคู่บ้านคู่เมืองมาช้านาน เป็นวัดโบราณที่มีมาตั้งแต่สมัยกรุงศรีอยุธยา เดิมชื่อว่า "วัดมะกอก" แต่เมื่อครั้งสมัยสมเด็จพระเจ้าตากสินมหาราช มีพระราชประสงค์ย้ายราชธานีมาตั้ง ณ กรุงธนบุรี จึงเปลี่ยนชื่อเป็นวัดอรุณราชวรารามราชวรมหาวิหาร สืบมา พระปรางค์วัดอรุณฯ เป็นสถาปัตยกรรมไทยที่โดดเด่นที่สุดแห่งหนึ่งริมแม่น้ำเจ้าพระยา

12:00 น.

sala rattanakosin eatery and bar

เดินทางมารับประทานอาหารกลางวันที่ sala rattanakosin eatery and bar พร้อมชมทัศนียภาพที่น่าตื่นตาของวัดอรุณฯ และแม่น้ำเจ้าพระยา รวมไปถึงยังได้ชมวิถีชีวิตการสัญจรทางน้ำอีกด้วย ส่วนเมนูที่ห้ามพลาดของที่นี่ คือ ข้าวผัดต้มยำกุ้ง เสร์ฟมาพร้อมกุ้งแม่น้ำทอดกรอบ ผนังด้วยเครื่องต้มยำและไข่ต้มยางมะตูม

Route 10: **BANGKOK**

(3 วัน 2 คืน)

GASTRONOMY

DAY 3

Taste Of **The Glamorous Bangkok**



14:00 น.

ICONSIAM

เดินทางมาซื้อป๊อปที่ ICONSIAM ศูนย์การค้าที่เป็น New Global Destination สำหรับนักช้อปปิ้งต้องห้ามพลาด ICON LUXE อาคารสูง 3 ชั้นริมแม่น้ำเจ้าพระยา ที่รวบรวมแบรนด์เนมชั้นนำของโลกมาอยู่รวมกัน แต่ละแบรนด์เป็น Flagship Stores ขนาดใหญ่ที่สุดในประเทศไทย

16:30 น.

Capella Bangkok

เดินทางกลับเข้าโรงแรมด้วยบริการของ BLACK TIE Limousine

18:00 น.

Côte by Mauro Colagreco

ร้านอาหารฝรั่งเศส-อิตาลีเลียนสไตลส์เวียรา ซึ่งสำหรับสายกินแล้ว การมาของ Côte สร้างสีสันให้กับวงการอาหารบ้านเราเป็นอย่างมาก เพราะได้รับการสร้างสรรค์โดยเชฟ Mauro Colagreco เชฟชาวอาร์เจนตินา ผู้เป็นเจ้าของร้านอาหาร Mirazur เมืองมงตง ประเทศฝรั่งเศส ร้านอาหารแห่งแรกของเชฟ ซึ่งปัจจุบันได้รับดาวมิชลินถึง 3 ดวง พร้อมด้วยตำแหน่งร้านอาหารที่ดีที่สุดในโลกประจำปี 2019 จากเวที World's 50 Best Restaurant ซึ่งการมาเปิด Côte by Mauro Colagreco ที่กรุงเทพฯ นั้น เชฟ Mauro Colagreco ได้ส่งลูกศิษย์อย่าง เชฟ Davide Garavaglia มาเป็นเชฟหลัก ซึ่งหลาย ๆ จากที่ห้องอาหารแห่งนี้ เป็นผลงานการสร้างสรรค์ของเชฟ Davide Garavaglia นั่นเอง เราสามารถเลือกสั่งได้ทั้ง เซต 5 คอร์ส 9 คอร์ส หรือ à la carte

20:30 น.

Stella

บาร์ค็อกเทลของโรงแรม Capella Bangkok ที่วางคอนเซ็ปต์ของบาร์เพื่อเชิดชูวีรสตรีจาก 4 ประเทศ อาทิ ยาโมของไทย Tomoe Gozen ซามูไรสาวชาวญี่ปุ่น Zheng Yi Sao โจรสลัดชาวจีน Rani Lakshami Bai ขบถสาวชาวอินเดียที่ต่อสู้เพื่อเสรีภาพ และที่นี่ยังโดดเด่นเรื่องการจับคู่ค็อกเทลกับขนมหวาน รวมทั้งมีเมนูโอมาคาเสะขนมหวานกับค็อกเทลอีกด้วย

22:00 น.

เดินทางกลับด้วยบริการของ BLACK TIE Limousine ที่รอบริการส่งถึงจุดหมายปลายทาง



การท่องเที่ยวแห่งประเทศไทย (ททท.)

1600 ถนนเพชรบุรีตัดใหม่ แขวงมักกะสัน เขตราชเทวี กรุงเทพมหานคร 10400