

เกาะเล่นภาพยนตร์

ตะลุยรอย ไดโนเสาร์



สวนไดโนเสาร์

เกาะแก่งกาฬสินธุ์

ทะเลทรายรอยไดโนเสาร์

“กาฬสินธุ์” จังหวัดเล็กๆ ในภาคอีสาน
ที่หลายคนอาจรู้จักในฐานะที่เป็นแหล่งค้นพบ
กระดูกไดโนเสาร์ โด่งดังเรื่องผ้าไหมแพรวา และ
แหล่งกำเนิดโปงลาง ซึ่งหลายคนอาจเคย
เดินทางผ่านแต่ยังไม่เคยแวะเที่ยวเพราะยังไม่เคย
ทราบว่ากาฬสินธุ์มีแหล่งท่องเที่ยวที่น่าสนใจ
อีกมากมาย ทั้งในเชิงวัฒนธรรม ธรรมชาติ
ที่สวยงาม ภูมิปัญญาของชุมชน เรื่องราว
ความเชื่อพื้นบ้านที่เล่าขานสืบต่อจากรุ่นสู่รุ่น
ที่สามารถให้เก็บเกี่ยวประสบการณ์ เรียนรู้
อัตลักษณ์ของแต่ละชุมชนผ่านกิจกรรม
ลงมือทำต่างๆ ร่วมกับคนในชุมชนเพื่อสร้าง
การเรียนรู้นอกห้องเรียนให้แก่ลูกน้อย
และเก็บกลับไปเป็นความทรงจำดีๆ

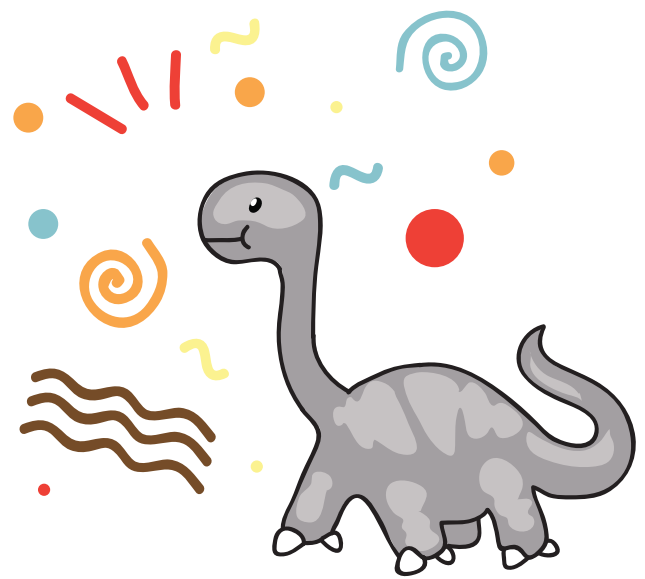

ทริปนี้เราเลยอยากจะชวนทุกคน
มาทะเลทรายเที่ยวเจาะลึกเมืองกาฬสินธุ์ใน
แต่ละพื้นที่ที่มีความโดดเด่นน่าสนใจ
ที่รอให้คุณได้ไปสัมผัสเก็บเกี่ยว
ประสบการณ์สักครั้งหนึ่งในชีวิต

แหล่งท่องเที่ยว

กาฬสินธุ์ดินแดนสำริด ตั้งแต่ยุคดึกดำบรรพ์จากหลักฐานการขุดค้นพบ
ซากไดโนเสาร์ที่สมบูรณ์ที่สุดในประเทศไทย จนถึงช่วงประวัติศาสตร์ที่มี
ความเจริญด้านอารยธรรมตั้งแต่สมัยทวารวดี ต่อมาได้มีการอพยพผู้คน
จากดินแดนฝั่งซ้ายของแม่น้ำโขงมาตั้งถิ่นฐานอยู่ริมน้ำปาว ซึ่งก็คือชาวผู้ไทย
ที่กระจายอยู่หลายกลุ่ม หลายอำเภอ จนถึงปัจจุบัน

แผนที่จังหวัดฉะเชิงเทรา

KARASIN
TRAVEL GUIDE

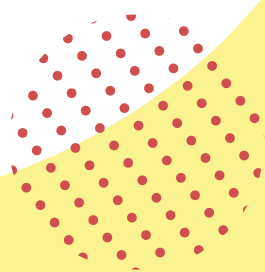
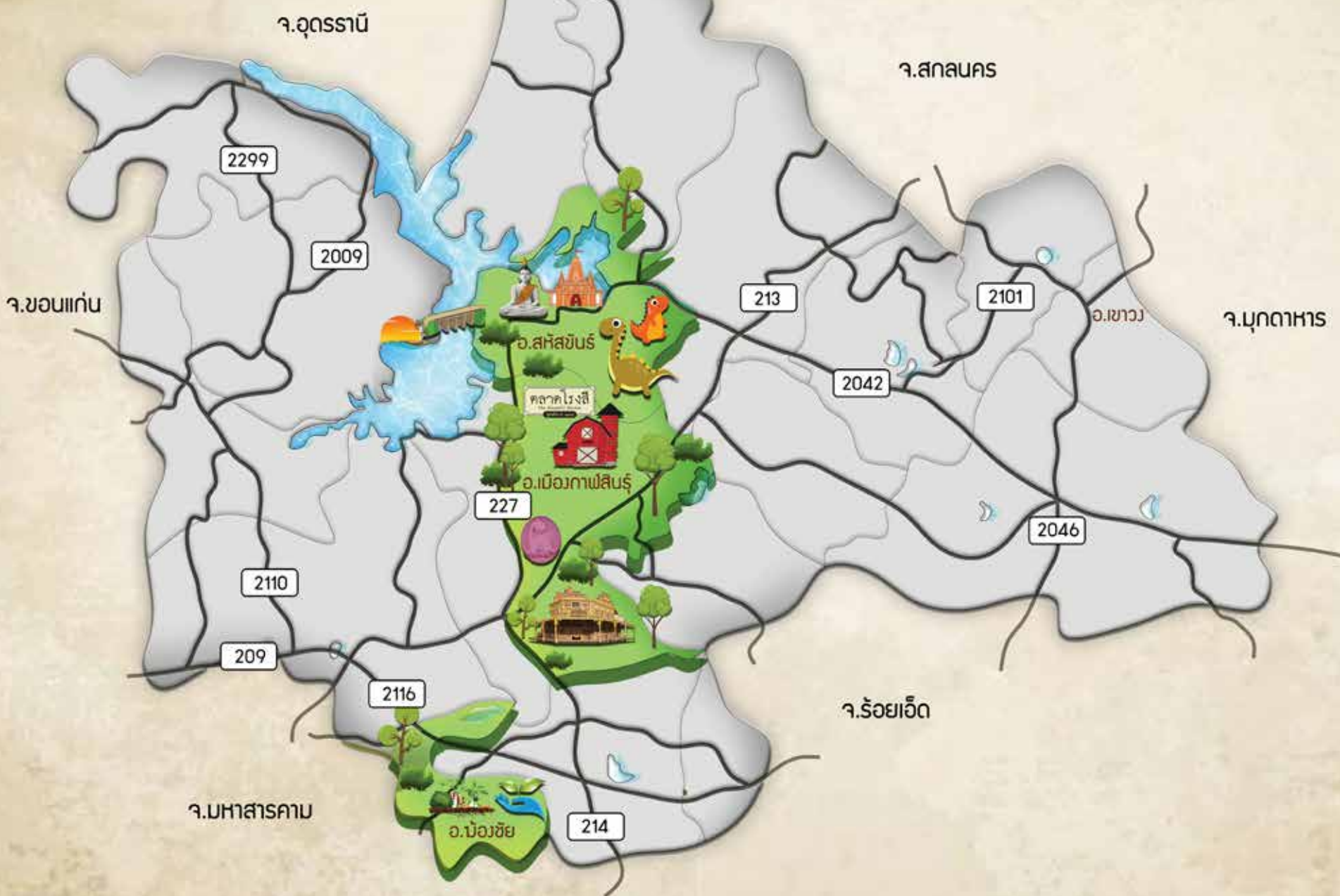

น้องไดโน สายพันธุ์ไทย



น้องตุ สยามไทโรนซัส อิสานเอนซิส

(Siamotyrannus Isanensis)

ไดโนเสาร์กินเนื้อขนาดใหญ่ มีความยาวประมาณ 6.5 เมตร เป็นบรรพบุรุษของ “ทีเร็กซ์” ในหนัง “จูราสิคปาร์ค”

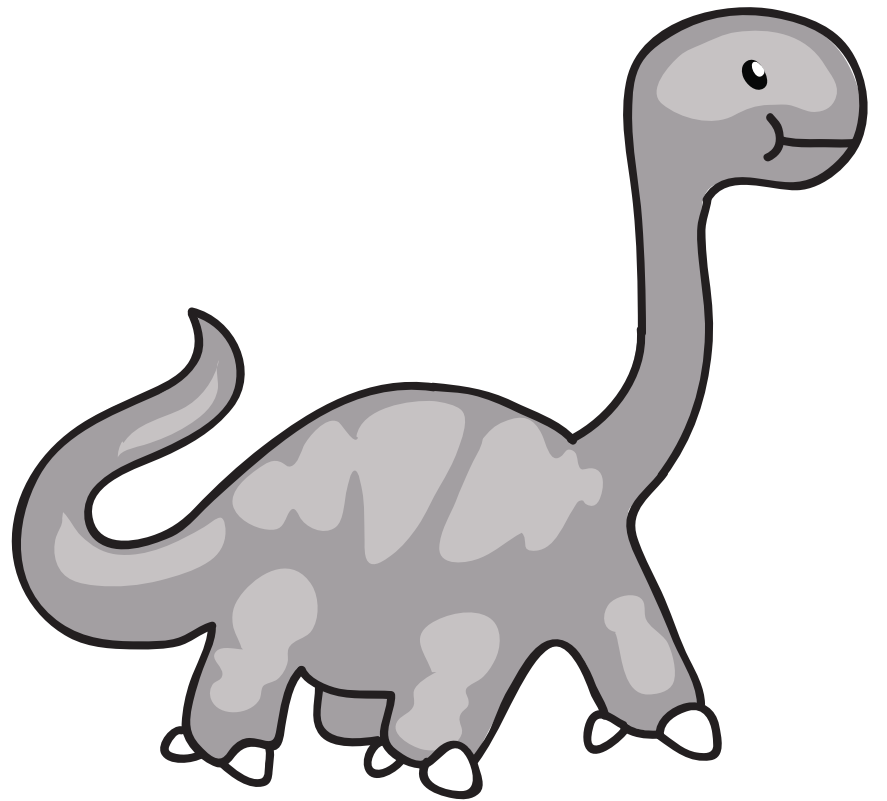

น้องอ๋อง ภูเวียงโกซอรัส สิรินธรเอน

(Phuwiangosaurus Sirindhornae)

ไดโนเสาร์กินพืชขนาดใหญ่ ลำตัวยาวประมาณ 10-15 เมตร

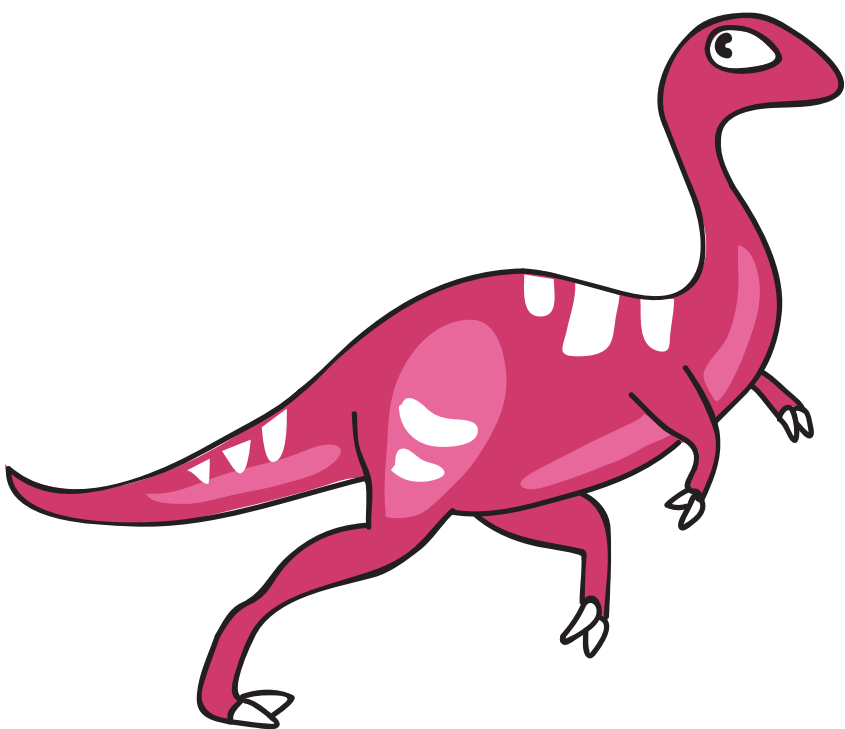

น้องเปรี้ยว กิณรีไมมัส ขอนแก่นเอนซิส

(Kinrareemimus Khonkaenensis)

ไดโนเสาร์หุ่นคล้ายนกกระจากเทศญี่ปุ่นขนาดเล็กยาวประมาณ 1-2 เมตร

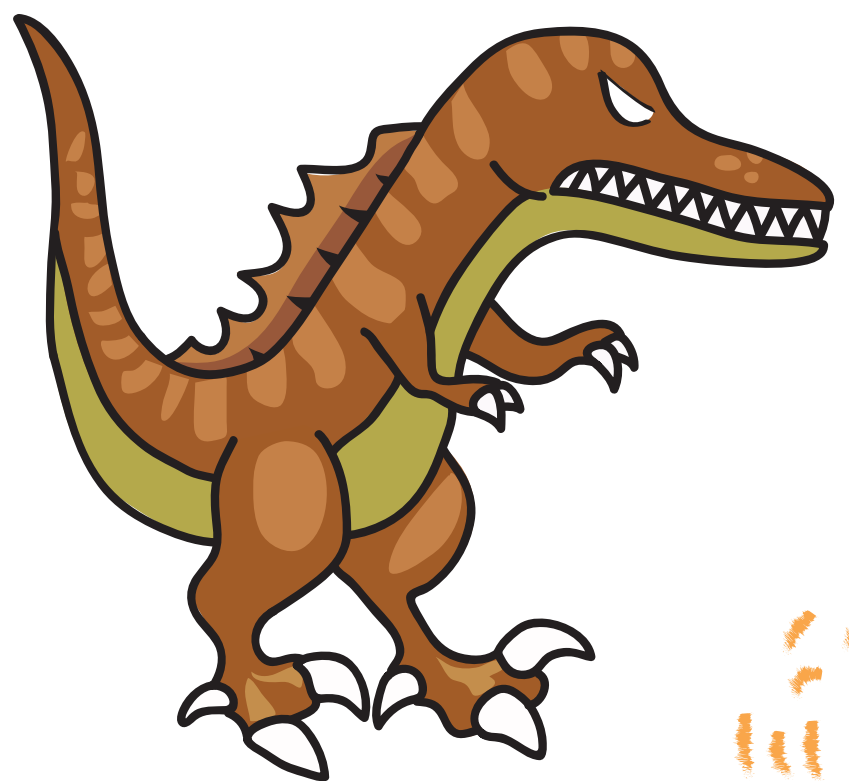

น้องแ่ง สยามไทซอรัส สุธีธรณี

(Siamosaurus Suteethorni)

ไดโนเสาร์ปากกริช (“แ่ง” เป็นภาษาอีสาน หมายถึงกริช)

แผนที่



จุดท่องเที่ยว และกิจกรรม

- | | | |
|------------------------------------|------------------------|---------------------|
| A พิพิธภัณฑ์สิรินธร | F สะพานเทพสุดา | K ตลาดโรงสี |
| B ศูนย์เรียนรู้บ้านกล้วยหอม | G ไถโนโรด | L สวนดอนธรรม |
| C วัดพุทธนิมิต (ภูค่าว) | H สวนไดโนเสาร์ | M สวนป่านบุญ |
| D วัดพุทธทวารวาส (ภูสิงห์) | I ร้านโอ้ขนมไทย | |
| E แหลมโนนวิเศษ | J ย่านเมืองเก่า | |

“เกาะ แผ่น ดิน ไดโน”

Day 1

- 10.30 น. ตื่นตากับนิทรรศน์สัตว์สิรินธร และร่วมกิจกรรม Walk Rally
- 12.30 น. ขึ้นรถไดโนพาเลาะมุ่งสู่บ้านกล้วยหอม
- 13.00 น. อิ่มอร่อยกับมื้อกลางวันที่บ้านกล้วยหอม
- 14.00 น. เรียนรู้เรื่องกล้วยๆ นวัตกรรมของเล่น ของใช้จาก ส่วนต่างๆของกล้วย
- 15.30 น. ไขว่คว้าของรางวัลที่วัดพุทธนิมิต และวัดพุทธาวาส แล้วแวะซื้อของฝากจากชุมชนที่แหลมโนนวิเศษ
- 17.30 น. รอเก็บภาพพระอาทิตย์ตกดินที่สะพานเทพสุดา
- 18.00 น. กินกาแฟ เต็มคองก้า และซื้อปลิ้นค้ำชุมชนที่ ถนนไดโนโรด
- 19.30 น. ได้เวลาพักผ่อนที่รีสอร์ทหรือโฮมสเตย์ชุมชน



Day 2

- 06.30 น. ร่วมสืบสานกิจกรรม “นุ่งซิ่น นุ่งสาต ใส่บาตร 9 วัด” ที่ถนนไดโนโรด
- 09.00 น. อร่อยกับมื้อเช้า เติชมชมเรือนแถวไม้ พร้อมร่วมกิจกรรม O.I.Y ของชุมชนโนนบุรี
- 10.30 น. แวะส่ง Postcard O.I.Y และถ่ายภาพกับฝูงไดโนเสาร์ ที่สวนไดโนเสาร์
- 11.00 น. ทำบุญไปไดโนเสาร์ ที่ร้านโอ๋ขนมไทย แล้วเลือกซื้อ ขนมอร่อยกลับบ้าน และเดินทางกลับโดยสวัสดิภาพ



ท่องเที่ยว
ณ จุด

A ถึง I



“เกาะ กั้น ดิน โดโน”

Day 1

- 10.30 น. ขึ้นรถกระบะนิรภัยที่สิรินธร และร่วมกิจกรรม Walk Rally
- 12.30 น. ขึ้นรถไถนาเลาะทุ่งสู่บ้านกล้วยหอม
- 13.00 น. อิ่มอร่อยกับมื้อกลางวันที่บ้านกล้วยหอม
- 14.00 น. เรียนรู้เรื่องกล้วยๆ พร้อมทำของเล่น ของใช้จาก ส่วนต่างๆของกล้วย
- 15.30 น. ไร่วังพระขอมที่วัดพุทธนิมิต และวัดพุทธาวาส แล้วแวะซื้อของฝากจากชุมชนที่แหลมโนนวิเศษ
- 17.30 น. รอเก็บภาพพระอาทิตย์ตกดินที่สะพานเทพสุดา
- 18.00 น. กินนาแลง เต็มคองก้า และช้อปปิ้งสินค้าชุมชนที่ ถนนไดโนโรด
- 19.30 น. ได้เวลาพักผ่อนที่รีสอร์ทหรือโฮมสเตย์ชุมชน



Day 2

- 06.30 น. ร่วมสืบสานกิจกรรม “นุ่งซิ่น นุ่ง紗ด ใส่บาตร 9 วัด” ที่ถนนไดโนโรด
- 09.00 น. อิ่มอร่อยกับมื้อเช้า เดินชมเรือนแถวไม้ พร้อมร่วมกิจกรรม O.I.Y ของชุมชนโนนบุรี
- 13.00 น. แวะส่ง Postcard O.I.Y และถ่ายภาพกับฝูงไดโนเสาร์ ที่สวนไดโนเสาร์
- 14.00 น. ทำฐานไข่ไดโนเสาร์ ที่ร้านโอ้ขนมไทย แล้วเลือกซื้อขนมอร่อยกลับบ้าน
- 15.30 น. เดินชิลชมย่านเมืองเก่า และถ่ายภาพกับกราฟฟิตี้สวยๆ ที่ถนนโสมพะมิตร
- 16.30 น. ชม ชิม ช้อป ให้สบายใจ ที่ตลาดโรงสี
- 17.30 น. พักผ่อนในเรือนไม้ทรงไทยอีสาน ที่สวนดอนธรรม



ท่องเที่ยว

ณ จุด

A ถึง C

Day 3

- 08.00 น. อิ่มอร่อยกับอาหารเช้าในบรรยากาศสดชื่น ที่สวนดอนธรรม
- 09.00 น. บุคสวนเกษตรอินทรีย์ เก็บผักสดมาทำสลัดโรล และกระถางจากวัสดุเหลือใช้ที่สวนปิ่นบุญ
- 12.00 น. ลองลิ้มชิมรสอาหารพื้นถิ่นในมื้อกลางวัน
- 13.00 น. ร่ำลาชุมชน และเดินทางกลับโดยสวัสดิภาพ



A พิพิธภัณฑ์สิรินธร

“ ตามรอยไดโนเสาร์ที่พิพิธภัณฑ์สิรินธรแหล่งเรียนรู้เรื่องราวไดโนเสาร์แบบครบวงจรทั้งแส สี่ เลียง ตะการตาและใหญ่ที่สุดในภูมิภาคเอเชียอาคเนย์ พร้อมชมหลุมขุดค้นซากไดโนเสาร์กึ่งพีชที่สมบูรณ์ที่สุดในประเทศไทยเพียงแห่งเดียวแรกที่เข้ามาในพิพิธภัณฑ์ นักท่องเที่ยวจะได้พบกับหุ่นจำลองไดโนเสาร์ “สยามโมไทรันนิส อีสานเอนซิส” ยืนโดดเด่นต้อนรับ และตื่นตาไปกับส่วนจัดแสดงโครงกระดูกไดโนเสาร์ที่ขุดพบในกาฬสินธุ์ ในสภาพที่สมบูรณ์ทั้งตัวจนอดไม่ได้ที่จะยกกล้องขึ้นมาถ่ายรูปคู่เป็นที่ระลึก



จากนั้น ก็พากันไปลัดเลาะท่องเที่ยวชมชมนกกับกิจกรรม “ไดโนพาเลาะ” กิจกรรมท่องเที่ยวเยี่ยมชมของ ต.โนนบุรี ที่พานักท่องเที่ยวไปพบกับสถานที่น่าสนใจต่าง ๆ ใน อ.สหัสขันธ์ ด้วยการนั่งรถรางหรือรถบริการ โดยเริ่มต้นเส้นทางที่ไดโนโรด แล้วพาขับเลาะหยุดแวะชมสถานที่ต่างๆ ซึ่งคำว่า “พาเลาะ” ในภาษาอีสานหมายถึงการหยุดแวะเพื่อเยี่ยมชมสถานที่ต่างๆ นั่นเอง

”



ที่อยู่ : 200 หมู่ที่ 11 ต.โนนบุรี อ.สหัสขันธ์ จ.กาฬสินธุ์ 46140
โทร. : 043 871 014
เวลาทำการ : ทุกวัน 9:00 น. - 17:00 น. (หยุดวันจันทร์)
พิกัด GPS : 16.693843, 103.524422

B ศูนย์เรียนรู้ บ้านกล้วยหอม

“ ศูนย์เรียนรู้เศรษฐกิจพอเพียง ตามแนวพระราชดำริของพระบาทสมเด็จพระเจ้าอยู่หัวฯ รัชกาลที่ 9 มีพื้นที่เรียนรู้หลากหลายและน่าสนใจหลายส่วน โดยการนำของ ลุงชอก ที่ได้รื้อบ้านปรีชญาเศรษฐกิจพอเพียงมาใช้แล้วประสบผลสำเร็จ บ้านกล้วยหอมยังจัดกิจกรรมไว้สำหรับรองรับนักท่องเที่ยว มากมาย เช่น สาธิตการปลูกกล้วยหอม การแนะนำพันธุ์กล้วยต่างๆ การทำของเล่นและของใช้จากส่วนต่าง ๆ ของกล้วย เช่น “น้ำก้านกล้วย” “ปิ่นกล้วย” และ กระบวยใส่อาหาร เป็นต้น

”



ที่อยู่ : 39 ม.9 ต.โนนบุรี อ.สหัสขันธ์ จ.กาฬสินธุ์ 46140
โทร. : 082 847 1946
เวลาทำการ : ทุกวัน 8:00 น. - 16:00 น.
พิกัด GPS : 16.712446, 103.518027



ที่อยู่ : บ้านนาสีนวล ทางหลวงหมายเลข 2419 ต.สหสัมพันธ์
 อ.สหสัมพันธ์ จ.กาฬสินธุ์ 46140
 โทร. : 080 749 3450, 098 845 5657
 เวลาทำการ : ทุกวัน 6:00 น. - 18:00 น.
 พิกัด GPS : 16.726811, 103.569135

D วัดพุทธาวาส (ภูสีงาม)

“ ศูนย์รวมใจของชาวสหสัมพันธ์ตั้งอยู่บนยอดเขาภูสีงาม นักท่องเที่ยวสามารถเดินขึ้นไปกราบสักการะพระพรหมภูมิปาโล พระพุทธรูปปางมารวิชัย โดยมีบันไดสวรรค์ 654 ขั้น ให้นักท่องเที่ยวเดินชมบรรยากาศและวิวเมืองสหสัมพันธ์โดยรอบ ”

ที่อยู่ : 33 หมู่ 7 ต.ภูสีงาม อ.สหสัมพันธ์ จ.กาฬสินธุ์ 46140
 โทร. : 087 701 2620, 091 873 7416
 เวลาทำการ : ทุกวัน 9:00 น. - 19:00 น.
 พิกัด GPS : 16.716510, 103.513980



วัดพุทธนิมิต (ภูคำว)

“ สืบพัสความร่เมี้ยนในบรรยากาศสวนป่าสักการะพระพุทธรูปไสยาสน์ตะแคงซ้ายไม่มีเกตุมาลาที่แกะสลักอยู่บนแผ่นหินที่หน้าพาอายุกว่าพันปี อันเป็นที่เคารพสักการะของประชาชนทั่วไป ภายในวัดมีโบสถ์ที่ประดับตกแต่งสวยงาม วิหารที่ประดิษฐานพระพุทธรูปและพระเครื่องจำนวนมาก และอุโบสถไม้ที่วิจิตรงดงาม โดยก่อสร้างจากไม้ขนาดใหญ่ที่ถูกลำขึ้นมาจากใต้เขื่อนลำปาว หอพระเครื่องที่มีพระเครื่องประดับประดาตกแต่งไว้หลายแสนองค์ และพระมหาธาตุเจดีย์ที่สร้างจากหินทราย เป็นที่ประดิษฐานของพระบรมสารีริกธาตุของสมเด็จพระสัมมาสัมพุทธเจ้า ด้วยความสวยงามและความยิ่งใหญ่ วัดแห่งนี้จึงเป็นที่สนใจของนักท่องเที่ยวจำนวนมาก ”

E แลมนอนพิเศษ

“ เป็นแหลมที่มีลักษณะคล้ายชายหาดยื่นออกไปในเขื่อนลำปาว จากจุดชมวิวนอนพิเศษ นักท่องเที่ยวสามารถมองเห็นสะพานเทพสุดา ซึ่งเป็นสะพานคอนกรีตเสริมเหล็กที่พาดผ่านข้ามเขื่อนลำปาว ปัจจุบันเขื่อนลำปาวเป็นแหล่งเพาะพันธุ์ปลา มีสถานที่พักผ่อนหย่อนใจ ช่วงวันหยุดจะมีผู้คนหลั่งไหลมามากมายเพื่อพักผ่อนและชมวิวยามเย็นเขื่อนซึ่งในบริเวณแหลมนอนพิเศษ จะมีร้านอาหารและแบริมเขื่อนไว้สำหรับนักรับประทานอาหารพร้อมชมทัศนียภาพของเขื่อนลำปาว ”



ที่อยู่ : ต.โนนบุรี อ.สหัสขันธ์ จ.กาฬสินธุ์ 46140

เวลาทำการ : ทุกวัน 6:30 น. – 20:00 น.

พิกัด GPS : 16.709391, 103.466031

F สะพานเทพสุดา



“ สะพานเฉลิมพระเกียรติสมเด็จพระเทพรัตนราชสุดาฯ สยามบรมราชกุมารี เป็นสะพานข้ามเขื่อนลำปาว ที่เชื่อมเส้นทางคมนาคมจาก จ.หนองคาย จ.อุดรธานี ผ่าน จ.กาฬสินธุ์ ไปยัง จ.มุกดาหาร เปรียบเสมือนประตูสู่อินโดจีน หรือ East-West Economic Corridor ความยาวตลอดสะพาน 2,040 เมตร ถือเป็นสะพานข้ามน้ำจืดที่ยาวที่สุดในประเทศไทยและเป็นจุดถ่ายรูปยามเย็นที่สวยงามมากที่สุดอีกแห่งหนึ่ง เพราะเห็นวิวพระอาทิตย์ตกอย่างเต็มตา ”



ที่อยู่ : ต.ภูสิงห์ อ.สหัสขันธ์ จ.กาฬสินธุ์ 46140

เวลาทำการ : เปิดทำการตลอดเวลา

พิกัด GPS : 16.716176, 103.465490



๕ ไถนโรด

“ถนนไถนโรด คือถนนที่ชาวโนนบุรีใช้จัดกิจกรรม นุ่งซิ่น นุ่งสาด ตักบาตร 9 วัด กิจกรรมนี้ถูกจัดขึ้นเพื่อส่งเสริมวัฒนธรรมอันดีของชุมชน ทุกเช้าวันเสาร์คนในชุมชน และนักท่องเที่ยวจะร่วมกันแต่งกายตามแบบพื้นบ้าน เตรียมขอมมาใส่บาตร และนุ่งเสื้อหรือสาด เพื่อร่วมตักบาตรพระสงฆ์จาก 9 วัด ใน อ.สหัสขันธ์ นอกจากนี้หลังกิจกรรมตักบาตร จะมีสภากาแฟเพื่อพบปะพูดคุยระหว่างคนในชุมชนอีกด้วย

บ้านโนนบุรี ก่อตั้งขึ้นในสมัยที่กรมชลประทานได้ดำเนินการสร้างเขื่อนลำปาว ชาวบ้านส่วนหนึ่งใน ต.โนนศิลา อ.สหัสขันธ์ ได้อพยพมาตั้งถิ่นฐานใหม่ที่โคกภูสิริ ต่อมาในปี พ.ศ. 2511 นิคมสร้างตนเองลำปาวได้จัดสรรที่ดินให้เป็นลือค และราชการได้อนุญาตให้สร้างบ้านเป็นห้องแถวที่มีเอกลักษณ์ที่โดดเด่น คือ อาคารไม้ชั้นเดียวติดต่อกันหลายคูหา ครอบคลุมละ 3 ห้อง รวม 90 ครอบครัวยังในปัจจุบันยังสามารถชมอาคารไม้เหล่านี้และทำกิจกรรมต่าง ๆ ร่วมกับคนในชุมชนได้ที่ ถนนไถนโรด



ที่อยู่ : ทางหลวงแผ่นดินหมายเลข 227 หมู่ 1
ต.โนนบุรี อ.สหัสขันธ์ จ.กาฬสินธุ์
เวลาทำการ : เปิดทำการตลอดเวลา
พิกัด GPS : 16.710352, 103.511120



๕ สวนไดโนเสาร์

“สวนสาธารณะที่จะพาย้อนเวลากลับไปหลายร้อยล้านปีก่อนเพื่อเปิดประตูสู่ดินแดนไดโนเสาร์ ตื่นตะลึงกับความยิ่งใหญ่ของหุ่นปั้นไดโนเสาร์หลากหลายชนิด ขนาดเท่าตัวจริง บนพื้นที่ 11 ไร่ ที่นี้จึงเป็นจุดแลนด์มาร์คที่พุ่มาเยือนต้องยกกล้องขึ้นมาถ่ายภาพ และเอยกซ์ันได้อย่างไม่มีเบื่อ

ที่อยู่ : ทางหลวงแผ่นดินหมายเลข 227 ต.นิคม
อ.สหัสขันธ์ จ.กาฬสินธุ์ 46140
โทร. : 043 816 061
เวลาทำการ : ทุกวัน 7:00 น. - 18:30 น.
พิกัด GPS : 16.664649, 103.517369



ร้านโถ ขนมไทย

“ร้านขนมเจ้าแรกและเจ้าเดียวที่ทดลองทำรูปโปสเตอร์ จนกลายเป็นที่นิยมของนักท่องเที่ยว หากนักท่องเที่ยวสนใจอยากทดลองทำทางร้านก็จัดเตรียมอุปกรณ์ไว้ให้นักท่องเที่ยวได้ทดลองทำกันด้วย”

ที่อยู่ : 94-96 ถ.โสมพะมิตร ต.กาฬสินธุ์ อ.เมืองกาฬสินธุ์
จ.กาฬสินธุ์ 46000
โทร : 061 692 6980, 043 811 659
เวลาทำการ : ทุกวัน 10:00 น. - 22:00 น.
พิกัด GPS : 16.435092, 103.502481

ย่านเมืองเก่า

“ย่านเดินเล่นชมอาคารเก่าแก่แต่เก๋ใจกลางเมือง และค้นหาภาพวาดที่สื่อถึงเอกลักษณ์ของกาฬสินธุ์ ที่มีให้เห็นโดยทั่วไปบนถนนฟ้าขาว ถนนโสมพะมิตร และถนนระนงผล บ้านไม้เก่าแก่ เรือนตึกสมัยคุณยาย โรงพยาบาลศรีสมันธุ์คุณปู่ ความคลาสสิกของอาคารเก่าแก่เหล่านี้ จะทำให้คุณได้ย้อนนึกไปถึงภาพจำในอดีตเมื่อ 30-40 ปีก่อน จนอดไม่ได้ที่จะยกกล้องขึ้นมาบันทึกภาพเก็บไว้ จากนั้น ก็เดินลัดเลาะมาไหว้พระกันที่สามวัดเก่าแก่อายุกว่า 200 ปีวัดเหนือ วัดกลาง และวัดใต้ ที่เคยเป็นวัดประจำหมู่บ้านในสมัยที่ อ.เมืองกาฬสินธุ์ ยังแบ่งพื้นที่เป็นบ้านเหนือ บ้านกลาง และบ้านใต้”

ที่อยู่ : ต.กาฬสินธุ์ อ.เมืองกาฬสินธุ์
จ.กาฬสินธุ์ 46000
เวลาทำการ : ทุกวัน 7:00 น. - 18:00 น.
พิกัด GPS : 16.440302, 103.502605



K ตลาดโรงสี

“ แวะพักผ่อนในบรรยากาศสบาย ๆ และชิมอาหารอร่อยหลากหลายประเภทที่ตลาดโรงสี แลนด์มาร์คแห่งใหม่ใจกลางเมืองกาฬสินธุ์ แหล่งชม ช็อป ชิม ในขนาดใหญ่ ที่ตกแต่งให้มิกซ์อายย่อนยุคผสมผสานกับวัฒนธรรมพื้นถิ่นและความทันสมัย เปิดบริการตั้งแต่เช้าถึงค่ำ ให้ผู้มาเยือนได้อิ่มหนำกับอาหารและเครื่องดื่มนานาชนิด และอัมตากับร้านจำหน่ายของใช้ของฝากพื้นถิ่นหลายร้อยร้านค้า ในราคาคุ้มค่า

”



ที่อยู่ : 101 น.กนิชานนท์ อ.เมืองกาฬสินธุ์
จ.กาฬสินธุ์ 46000
โทร. : 089 129 5306
เวลาทำการ : ทุกวัน 7:00 น. - 23:00 น.
พิกัด GPS : 16.446437, 103.522448

L สวนดอนธรรม

“ ที่พักในบรรยากาศร่มรื่นสวยงามภายใต้ร่มเงาธรรมชาติ บนพื้นที่กว่า 50 ไร่ ที่โอบล้อมด้วยสวนเศรษฐกิจพอเพียง สวนป่าไม้ยืนต้นพันธุ์พื้นถิ่นที่หาชมได้ยากกว่า 20,000 ต้น ทุ่งนาเขียวขจีและบึงน้ำขนาดใหญ่ พักผ่อนอย่างอบอุ่น บนเรือนไม้เก่าสไตล์อีสานที่ปลูกสร้างขึ้นพร้อมสิ่งอำนวยความสะดวกที่ทันสมัย พร้อมลิ้มรสอาหารพื้นบ้านหากทานยาก และสเต็มระดับพรีเมียมที่จะทำให้ต้องจดจำชื่อบ้านสวนดอนธรรมไปอีกนาน

”



ที่อยู่ : 49 หมู่ 4 บ้านสะอาดใต้ ต.เหนือ
อ.เมืองกาฬสินธุ์ จ.กาฬสินธุ์ 46000
โทร. : 082 801 8885
เวลาทำการ : ทุกวัน 8:00 น. - 23:30 น.
พิกัด GPS : 16.413641, 103.567842



M • สวนปิ่นบุดู

“เรียนรัฐวิกรมชาติที่สวนปิ่นบุดูบ้านดอนแคน สวนเกษตรอินทรีย์เต็มรูปแบบที่นักท่องเที่ยวสามารถพักผ่อนจากความเหนื่อยล้าด้วยการนวดผ่อนคลาย เดินเลือกเก็บผักสดปลอดภัยจากสวนมาทำสลัดโรลแสนอร่อย พร้อมชมการสาธิตทำแชมพู ครีมนวดผม สบู่ น้ำยาล้างจาน ด้วยสมุนไพรและวัตถุดิบจากธรรมชาติที่คุณอาจจำสูตรกลับไปทำเองที่บ้านได้ และยังสามารถเลือกซื้อสินค้าคุณภาพเหล่านี้ติดมือกลับไปฝากคนที่บ้านได้อีกด้วย

”

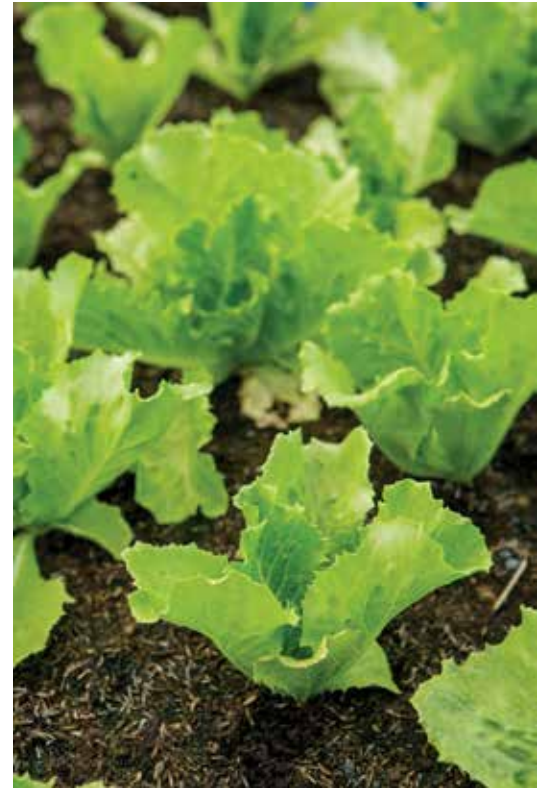

ที่อยู่ : 98 หมู่ 2 บ้านดอนแคน ต.บึงชัยพัฒนา
อ.บึงชัย จ.กาฬสินธุ์ 46130
โทร. : 092 563 5946
เวลาทำการ : ทุกวัน 8:00 น. - 16:00 น.
พิกัด GPS : 16.248685, 103.491920



ติดต่อ สถานที่สำคัญ

อำเภอ สหัสขันธ์

สถานีตำรวจภูธรอำเภอ สหัสขันธ์ : 043 871 036
ที่ว่าการอำเภอ สหัสขันธ์ : 043 87 1099
โรงพยาบาล สหัสขันธ์ : 043 871 030
หน่วยกู้ภัยอัสสหัสขันธ์ : 086 237 1065, 089 575 9615

อำเภอเมือง

ที่ว่าการอำเภอเมืองกาฬสินธุ์ : 043 811 560
โรงพยาบาลกาฬสินธุ์ : 043 811 520
โรงพยาบาลธีรวัฒน์ : 043 811 757
สถานีตำรวจภูธร เมืองกาฬสินธุ์ : 043 811 111
หน่วยกู้ภัย มูลนิธิสว่างกาฬสินธุ์ : 043 810 755

อำเภอกมลาไสย

ที่ว่าการอำเภอกมลาไสย : 043 899 089
โรงพยาบาลกมลาไสย : 043 899 570
สถานีตำรวจภูธรอำเภอกมลาไสย : 043 899 136
หน่วยกู้ภัย กุดหว้า จุกกมลาไสย : 083 880 4155,
080 153 7596

อำเภอบึงชัย

สถานีตำรวจภูธรบึงชัย : 093 320 9220
ที่ว่าการ อำเภอบึงชัย : 043 131 055
โรงพยาบาล บึงชัย : 043 131 100
หน่วยกู้ภัยสว่างกาฬสินธุ์จตุร อำเภอบึงชัย : 081 262 8211

หมายเลขโทรศัพท์สำคัญ จังหวัดกาฬสินธุ์

ประชาสัมพันธ์จังหวัด : 043 821 964, 043 812 184
สำนักงานจังหวัด : 043 811 695
โรงพยาบาลกาฬสินธุ์ : 043 811 020
สถานีเดินรถประจำทาง : 043 811 298, 043 813 451
ที่ทำการไปรษณีย์กาฬสินธุ์ : 043 811 142 กิ่ง 3
ตำรวจท่องเที่ยว : 1155
ตำรวจทางหลวง : 1193
กรมอุตุนิยมวิทยา : 1182
สอบถามหมายเลขโทรศัพท์ : 1133

กกท. สำนักงานขอนแก่น

(ดูแลพื้นที่ขอนแก่น กาฬสินธุ์ ร้อยเอ็ด มหาสารคาม)
15/5 ถนนประชาสโมสร ตำบลในเมือง อำเภอเมืองฯ
จังหวัดขอนแก่น 40000
โทร : 043 244 498 กิ่ง 9 โทรสาร : 043 244 497
E-mail : tatkhkn@tat.or.th



ของฝาก สุดฮิต



สินค้าชุมชนโนนบุรี

ชุมชนโนนบุรีมีการรวมกลุ่มผลิตสินค้าหลากหลายวางจำหน่ายบนถนนไคโรโรด โดยมีการตั้งชื่อและออกแบบให้สอดคล้องกับกลิ่นอายความเป็นพื้นที่ที่ค้นพบซากไดโนเสาร์ที่นักท่องเที่ยวสามารถเลือกซื้อเป็นของฝากของที่ระลึก ได้แก่ พวงกุญแจไดโนเสาร์ ปูนปั้นไดโนเสาร์ญี่ปุ่น ขนเมล็ดไดโนเสาร์ เป็นต้น



วันไดโนเสาร์ ร้านไอ้ขมมไทย

วันรูไดโนเสาร์หลากสี รสชาติดี ไม่หวานจนเกินไป ใตยสร้างสรรค์ของร้านไอ้ขมมไทย ที่แต่เดิมเคยขายเพียงอาหารและขนมไทยนานาชนิด ต่อมากดลองทำรูไดโนเสาร์จำหน่าย แต่กลับกลายเป็นสินค้าขายดี จนเป็นจุดเด่นของร้านไอ้ขมมไทยในวันนี้ นักท่องเที่ยวสามารถทดลองทำรูไดโนเสาร์ด้วยตัวเองและครอบครัวพร้อมซื้อกลับบ้านไปเป็นของฝากแสนน่ารัก

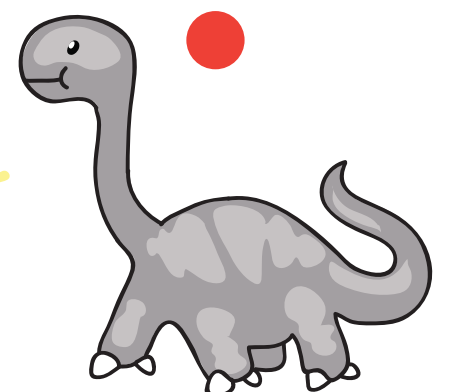

ทุกสิ่งสร้างสรรค์ ณ
กาแฟสินธุ์