

เจาะแฉะนภาพิภพ

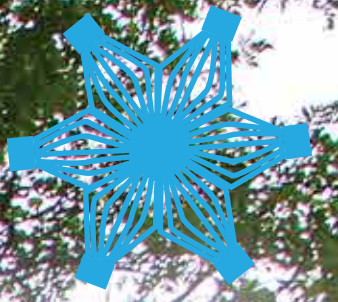

สัมผัสนวัตกรรมไทย



พระธาตุนคร

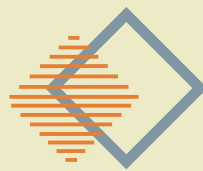

เจาะผ่านกาแฟสินธุ์

สัมผัสวิถีถิ่นผู้ไทย

“ใครว่า กาแฟสินธุ์ ไม่มีอะไร? แต่ความไม่มีอะไรนี้ละมันมีมูมน่ารัก น่าค้นหาซุกซ่อนอยู่” หลายคนอาจรู้จักกาแฟสินธุ์ว่าเป็นจังหวัดเล็กๆ ทางภาคอีสาน ที่เป็นแหล่งค้นพบกระดูกไดโนเสาร์ที่สมบูรณ์ที่สุดในประเทศไทย ได้รับการกล่าวขานเรื่องฟ้าโหมแพร และเป็นที่กำเนิดโปงลาง และแน่นอนว่าหลายคนอาจเคยเดินทางผ่านแต่ยังไม่เคยแวะเที่ยว เพราะยังไม่เคยทราบว่า กาแฟสินธุ์ ยังมีแหล่งท่องเที่ยวที่น่าสนใจอีกมากมาย ทั้งในเชิงวัฒนธรรม ธรรมชาติที่สวยงาม ภูมิปัญญาของชุมชน รวมถึงเรื่องราวความเชื่อพื้นบ้านที่เล่าขานสืบทอดจากรุ่นสู่รุ่น ที่สามารถให้เก็บบทเกี่ยวประสบการณ์ เรียนรู้อัตลักษณ์ของแต่ละชุมชนผ่านกิจกรรมลงมือทำต่างๆ ร่วมกับคนในชุมชนเพื่อเก็บบทกลับไปเป็นความทรงจำดีๆ และเชิความประทับใจสู่กลุ่มเพื่อน ทริปนี้เราเลยอยากจะชวนทุกคนมาตะลุยเที่ยวแบบเจาะลึกกระจายไปยังพื้นที่ต่าง ๆ ในกาแฟสินธุ์ซึ่งมีความโดดเด่นที่แตกต่างกำลังรอให้คุณได้ไปสัมผัส และเรียนรู้เรื่องราวใหม่ร่วมกับคนในชุมชน เพราะ ทุกสิ่งสร้างสรรคื คุณ กาแฟสินธุ์

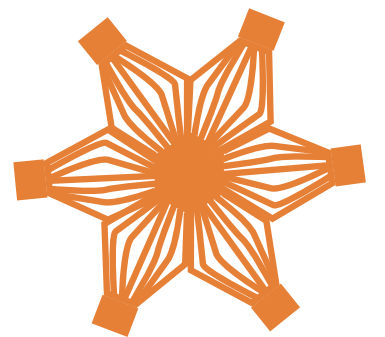

แหล่งท่องเที่ยว

กาแฟสินธุ์ ดินแดนสำคัญตั้งแต่ยุคดึกดำบรรพ์จากหลักฐานการขุดค้นพบซากไดโนเสาร์ที่สมบูรณ์ที่สุดในประเทศไทย จนถึงช่วงประวัติศาสตร์ที่มีความเจริญด้านอารยธรรมตั้งแต่สมัยทวารวดี ต่อมาได้มีการอพยพผู้คนจากดินแดนฝั่งซ้ายของแม่น้ำโขงมาตั้งถิ่นฐานอยู่ริมน้ำปาว ซึ่งก็คือชาวผู้ไทยที่กระจายอยู่หลายกลุ่ม หลายอำเภอ จนถึงปัจจุบัน



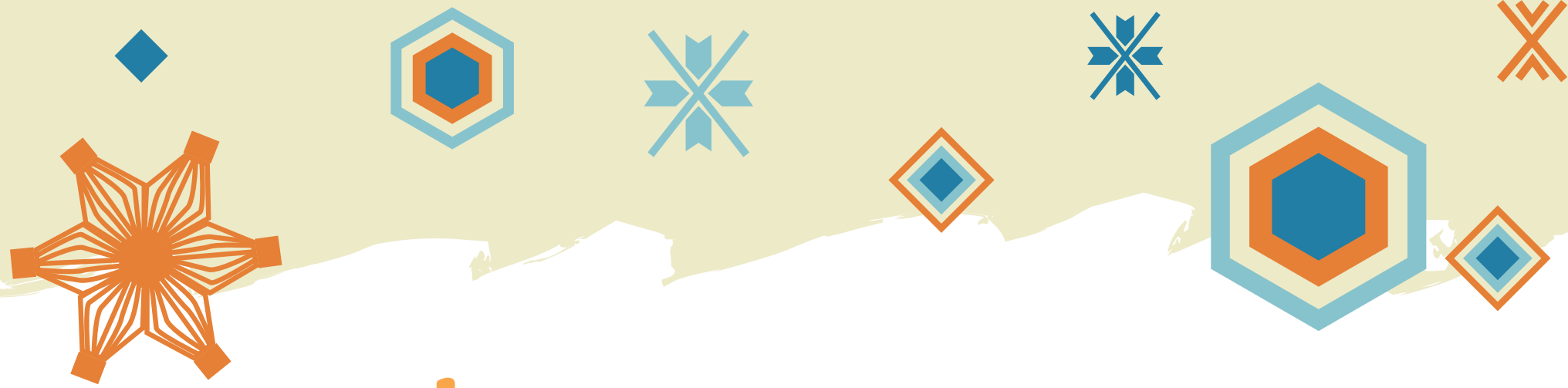

แผนท่องเที่ยวทั่วอาณาเขตรังสิต

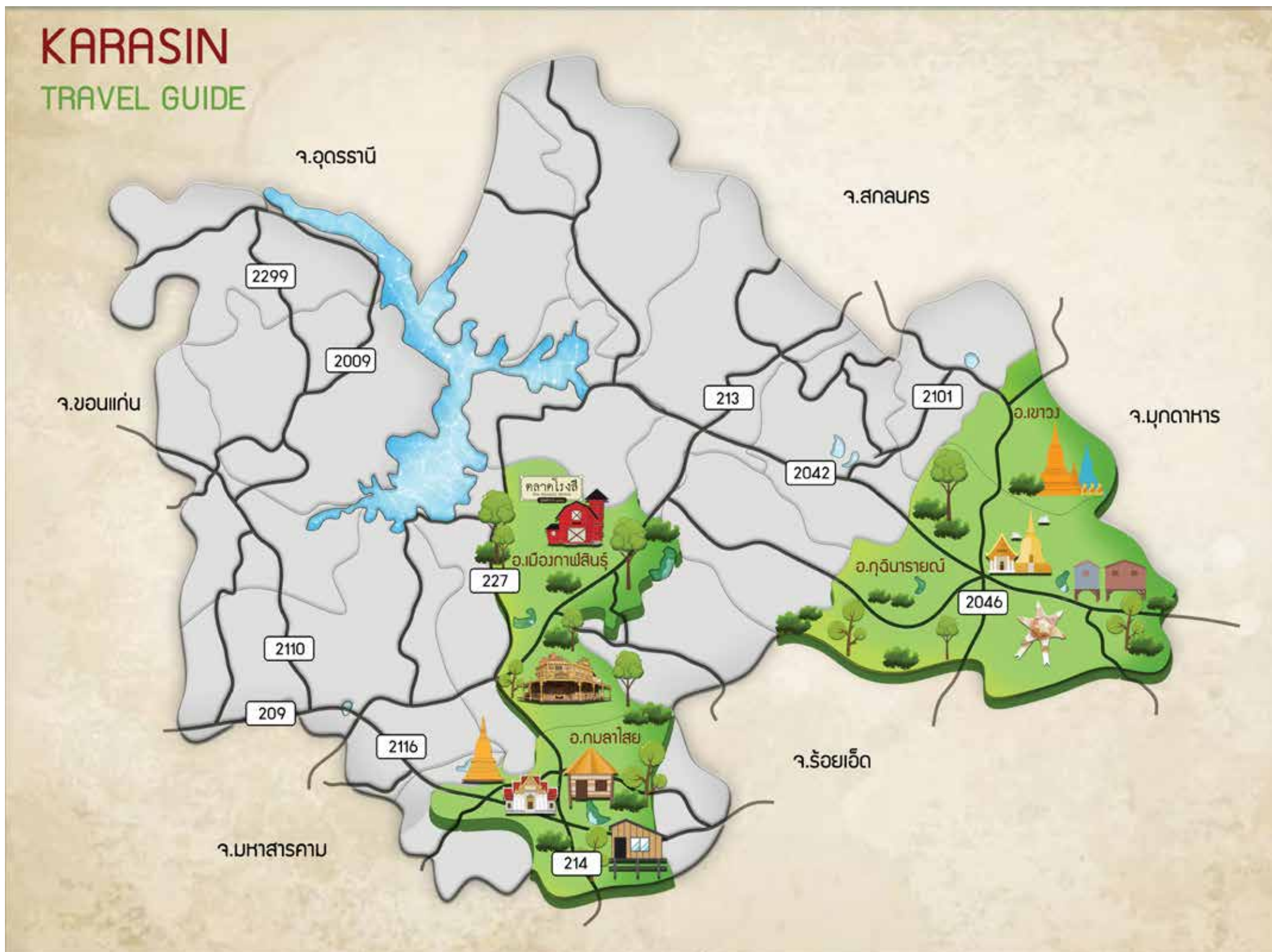



มาลัยไม้ไผ่

ศิลปะประดิษฐ์อันเป็นเอกลักษณ์ของชาวผู้ไทยบ้านกุดหว้าเกิดจากการผ่าไม้ไผ่เป็นซี่เล็กๆ โดยไม่ให้ขาดออกจากกัน แล้วสอดไม้ไผ่แต่ละก้านประสานกันตามซี่ร่อนจนได้รูปทรงงดงาม ปัจจุบัน มาลัยไม้ไผ่ บ้านกุดหว้า ได้รับการยกย่องว่าเป็นหนึ่งเดียวในประเทศไทย

ที่อยู่ : 20 หมู่ 11 ต.กุดหว้า อ.ภูฉิมรายณ์ จ.กาฬสินธุ์ 46110
โทร. : 043 851 642
เวลาทำการ : ทุกวัน 7:00 น. - 18:00 น.
พิกัด GPS : 16.521194, 104.109334



แผนที่

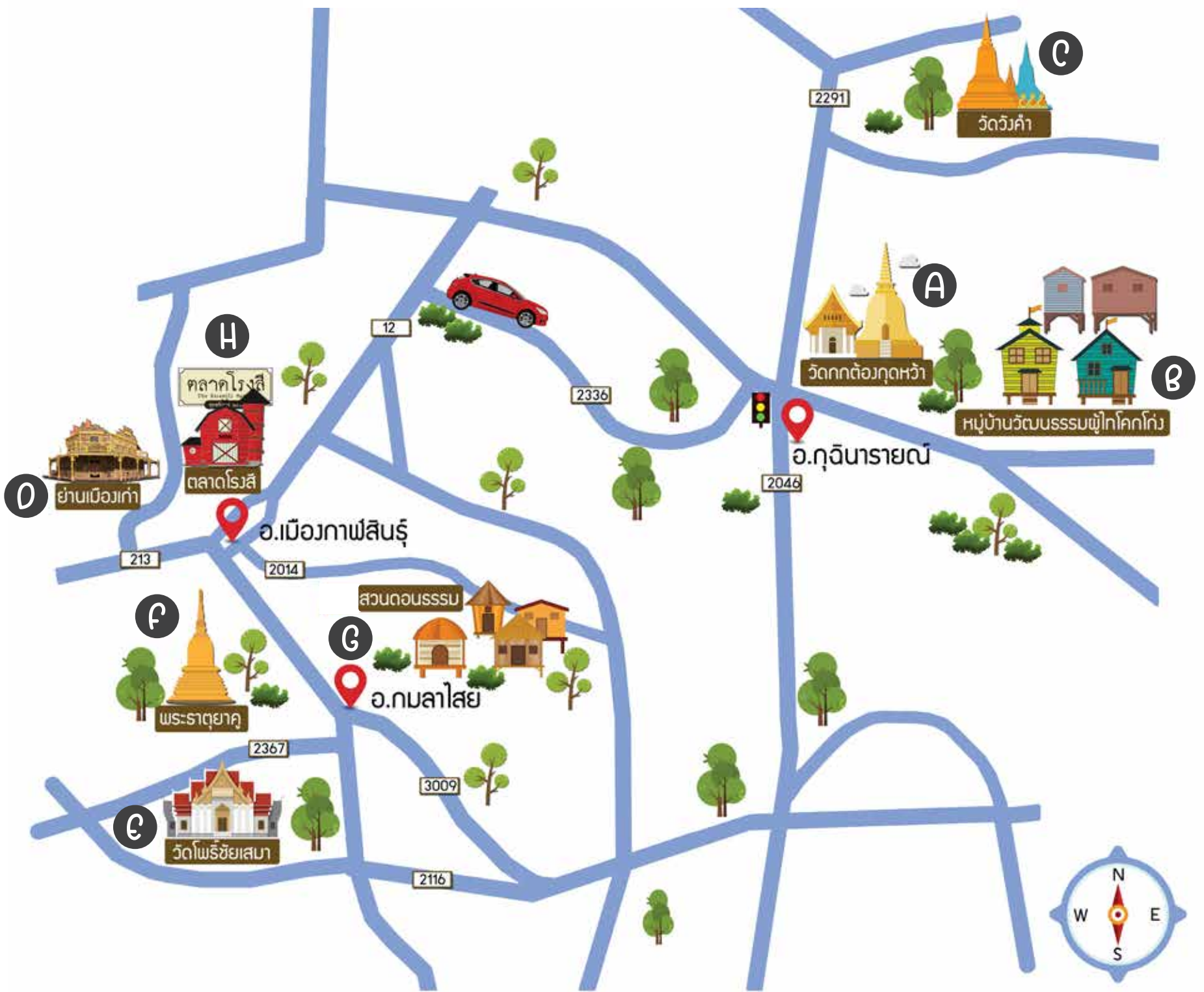

จุดท่องเที่ยวที่น่าสนใจ และกิจกรรม

- A วัดกกต้องกุดหว้า
- E วัดโพธิ์ชัยเสมา
- B หมู่บ้านวัฒนธรรมผู้ไทโคกโก่ง
- F พระธาตุยาคู
- C วัดวังคำ
- G สวนดอนธรรม
- D ย่านเมืองเก่า
- H ตลาดโรงสี

“เจาะ ล่อง ไร่ ของ ไร่ ชูไทย”

Day 1

- 10.30 น. ชมขบวนต้อนรับ กราบขอพรหลวงปู่องค์แสน และร่วมพิธีบายศรีสู่ขวัญของชุมชน ที่วัดกาดต๋องกุดหว้า
- 12.00 น. รับประทานอาหารที่บ้านชาวผู้ไทย
- 13.00 น. ล่องทำมาลัยไม้ไผ่ ทอผ้าพื้นเมือง และปักลายผ้าผู้ไทย กับปราชญ์ท้องถิ่น
- 16.00 น. อ่าล้าบ้านกุดหว้า มุ่งสู่หมู่บ้านวัฒนธรรมผู้ไทยโคกโก่ง
- 16.30 น. เรียนรู้วิถีผู้ไทยโคกโก่ง ด้วยการร่วมกิจกรรมทอผ้า ปั่นผ้า และจักสาน ร่วมกับชาวบ้าน
- 17.30 น. กินปลาแลง น้อมชมการแสดงวิถีชนเผ่าผู้ไทย
- 20.30 น. ได้เวลานักท่องเที่ยวน้อมเรียนรู้อาชีพที่บ้าน ที่โฮมสเตย์โคกโก่ง



Day 2

- 07.30 น. เติมน้ำกับอาหารเช้า ที่โฮมสเตย์โคกโก่ง
- 09.00 น. มุ่งหน้าสู่ วัดวังคำ อันแสนงดงาม
- 09.30 น. เปลี่ยนเครื่องแต่งกายเป็นผู้ไทยเขาวัง ทำขันหมาก เบ็ญร่วมกับชาวบ้าน กราบขอพรหลวงปู่วังคำ แล้วเก็บตุ๊กตาเป็นที่ระลึกด้วยฝีมือตัวเอง เดินชมวัด กับปราชญ์ท้องถิ่น แชะ แชร์ มุมสวยๆในชุดผู้ไทย
- 12.00 น. รับประทานอาหารที่บ้าน วัดวังคำ
- 13.00 น. ร่ำลาชุมชน และเดินทางกลับโดยสวัสดิภาพ



ท่องเที่ยว
ณ จุด

A ถึง C

“เจาะ เมือง ฝ่อน ย้อนรอย เมืองโบราณ”

Day 1

- 09.30 น. เดินชิลถ่ายภาพ บ้านไม้โบราณ อาคารเก่าแก่
ที่ย่านเมืองเก่า
- 10.00 น. มุ่งหน้าสู่ วัดโพธิ์ชัยเสมาราม อ.กมลาไสย
- 10.30 น. ขึ้นตากับนิทรรศน์ที่โบสถ์มาหินทรายโบราณ
และเยี่ยมชมวัดโพธิ์ชัยเสมาราม กับปราชญ์ท้องถิ่น
- 12.00 น. ทานอาหารพื้นเมือง ชมการแสดงพื้นบ้าน
ที่ชุมชนบ้านเสมา
- 13.00 น. ชมการสาธิตทอผ้าโบราณลายขิด และร่วมทำถุงบูชา
พระธาตุยาคูกับชุมชนบ้านเสมา
- 15.00 น. ร่วมฝ่อนถวายเป็นพุทธบูชา และสักการะพระธาตุยาคู
- 16.30 น. มุ่งหน้าสู่สวนดอนธรรม
- 17.00 น. เดินชมแสงเย็นในบรรยากาศครมรีน สดชื่นกับทุ่งกว้าง
และบึงน้ำใหญ่ ที่สวนดอนธรรม
- 18.00 น. อิ่มอร่อยกับเมนูพื้นบ้านระดับพรีเมียม
- 19.00 น. ชม ชิม ช้อป ให้สบายใจ ที่ตลาดโรงสี
- 20.00 น. นกฝนในเรือนไม้สไตล์ไทยอีสาน ที่สวนดอนธรรม



Day 3

- 07.30 น. เติมพลังกับอาหารเช้า ที่โฮมสเตย์โคกโก่ง
- 09.00 น. มุ่งหน้าสู่ วัดวังคำ อ้นแสนงดงาม
- 09.30 น. เปลี่ยนเครื่องแต่งกายเป็นผ้าไทยเขาวัง ทำขันหมาก
เบ่งร่วมกับชาวบ้าน กราบขอพรหลวงปู่วังคำ
แล้วเก็บตุ๊กตาเป็นที่ระลึกด้วยฝีมือตัวเอง เดินชมวัด
กับปราชญ์ท้องถิ่น แชะ แชร มุมสวยๆในชุดผ้าไทย
- 12.00 น. อร่อยกับเมนูพื้นบ้าน ที่วัดวังคำ
- 13.00 น. ร่ำลาชุมชน และเดินทางกลับโดยสวัสดิภาพ



Day 2

- 07.00 น. อิ่มอร่อยกับอาหารเช้าในบรรยากาศสดชื่น
- 09.00 น. มุ่งหน้าสู่วัดกุดดงกุดหว้า
- 10.30 น. ชมขบวนต้อนรับ กราบขอพรหลวงปู่องค์แสน
และร่วมพิธีบายศรีสู่ขวัญของชุมชน ที่วัดกุดดงกุดหว้า
- 12.00 น. อร่อยกับอาหารพื้นบ้านชาวผู้ไทย
- 13.00 น. ลองทำมาลัยไม้ไผ่ ทอผ้าพื้นเมือง และปักลายผ้าผู้ไทย
กับปราชญ์ท้องถิ่น
- 16.00 น. อ่าลาบ้านกุดหว้า มุ่งสู่หมู่บ้านวัฒนธรรมผู้ไทยโคกโก่ง
- 16.30 น. เรียนรู้วิถีผู้ไทยโคกโก่ง ด้วยการร่วมกิจกรรมทอผ้า
ปักผ้า และจักสาน ร่วมกับชาวบ้าน
- 17.30 น. กินกาแฟ พร้อมชมการแสดงวิถีชนเผ่าผู้ไทย
และร่วมพิธีบายศรีสู่ขวัญ
- 20.30 น. ได้เวลาพักผ่อนพร้อมเรียนรู้วิถีพื้นบ้าน
ที่โฮมสเตย์โคกโก่ง

ท่องเที่ยว

ณ จุด

A

ถึง

H

A วัลลกต้องกุดหว้า !



“ เยี่ยมชมวัดเก่าแก่อายุกว่า 140 ปี คู่เมืองกุฉินารายณ์ โดดเด่นด้วยอาคารเสนาสนะที่เป็นตึกทรงสูงตกแต่งด้วยปูนปั้นและไม้แกะสลักสวยงามแปลกตา เป็นที่ประดิษฐานหลวงพ่อบุญรอด พระพุทธรูปทองเหลืองเก่าแก่ ซึ่งเป็นพระประธานคู่วัดกุดหว้ามานานหลายชั่วอายุคนและเป็นหนึ่งในพระพุทธรูปที่ศักดิ์สิทธิ์มากองค์หนึ่งของประเทศ ผู้มาเยือนสามารถกราบขอพรจากหลวงพ่อบุญรอดให้อุ่นใจ พร้อมเรียนรู้การประดิษฐานมาลัยไม้ไผ่ งานหัตถกรรมอันเป็นเอกลักษณ์ของชาวพุทไทยบ้านกุดหว้า เพื่อใช้สักการะขอพรหลวงพ่อบุญรอดและใช้ประกอบในงานประเพณีบุญพวงมาลัยไม้ไผ่

การทดลองทำมาลัยไม้ไผ่นั้น แม้จะดูเหมือนยากแต่นักท่องเที่ยวก็สามารถขอคำแนะนำและรับการถ่ายทอดจากปราชญ์ชุมชนบ้านกุดหว้าโดยตรง โดยมาลัยไม้ไผ่นี้ ไม่ได้เกิดจากการจักสาน แต่เกิดขึ้นจากการนำไม้ไผ่มาผ่าเป็นซี่เล็กๆโดยไม่ให้ไม้ไผ่ขาดออกจากกัน จากนั้นพับซี่ไม้ไผ่ให้เกิดมุม แล้วสอดประสานกันตามซี่ร่องจนกลายเป็นงานหัตถกรรมศิลปะประดิษฐ์ที่ดูคล้ายดอกไม้ เป็นเอกลักษณ์ของบ้านกุดหว้า ซึ่งมีเพียงแห่งเดียวในประเทศไทย ปัจจุบัน ชุมชนบ้านกุดหว้ายังประยุกต์มาลัยไม้ไผ่ให้กลายเป็นของฝากของที่ระลึกไว้จำหน่ายอีกหลายประเภท เช่น เข็มกลัด ปิ่นปักผม ตุ้มหู เป็นต้น ”

ที่อยู่ : 20 หมู่ 11 ต.กุดหว้า อ.กุฉินารายณ์ จ.กาฬสินธุ์ 46110
 โทร. : 043 851 642
 เวลาทำการ : ทุกวัน 7:00 น. - 18:00 น.
 พิกัด GPS : 16.521194, 104.109334

B เข้มบ้านวัฒนธรรม ผู้ไทยโคกโก่ง

“ ชุมชนเล็กๆที่น่ารักและอบอุ่นของชาวพุทไทย ตั้งอยู่เชิงเขาภูพาน โอบล้อมด้วยภูเขาใหญ่ มีลำธารไหลผ่านกลางหมู่บ้าน และมีน้ำตกตาดสูงและตาดยาวอยู่ด้านหลั้ววัดกลางชุมชน จึงทำให้มีอากาศเย็นสบายตลอดทั้งปี หมู่บ้านโคกโก่งมีชาวบ้านอาศัยอยู่เพียง 100 กว่าหลังคาเรือน เป็นชุมชนเล็กๆที่เต็มไปด้วยมิตรภาพและรอยยิ้มจากชาวพุทไทยใจดีที่พร้อมจะต้อนรับผู้มาเยือนอย่างเต็มใจ ชาวพุทไทยโคกโก่งยังอนุรักษ์วิถีชีวิต ความเชื่อและประเพณีวัฒนธรรมตามแบบพุทไทยดั้งเดิมไว้อย่างเหนียวแน่น ทุกเช้าชาวบ้านจะออกมาตักบาตรข้าวเหนียวตามประเพณีที่สืบทอดมาอย่างยาวนาน ผู้มาเยือนสามารถนั่งรถอู่เตี้ยหรือปั่นจักรยานชมทุ่งนากว้างไกลสุดสายตาในบรรยากาศสดชื่น และพลาดไม่ได้กับการฝึกทำข้าวตอกโฮมสเตย์บ้านโคกโก่ง ที่ได้รับการจัดตั้งไว้ได้มาตรฐานโฮมสเตย์ไทยเพื่อการท่องเที่ยว พร้อมชิมอาหารตำหรับพุทไทยแท้ๆ จากรสมือเจ้าของบ้านที่ไปฝึก และชมการแสดงน่ารัก น่าประทับใจจากชุมชนที่ได้ชื่อว่าเป็นหมู่บ้านวัฒนธรรม ”



ที่อยู่ : หมู่ 5 ต.กุดหว้า อ.กุฉินารายณ์ จ.กาฬสินธุ์ 46110
 โทร. : 087 232 6056
 เวลาทำการ : ทุกวัน 7:00 น. - 18:00 น.
 พิกัด GPS : 16.533737, 104.190118

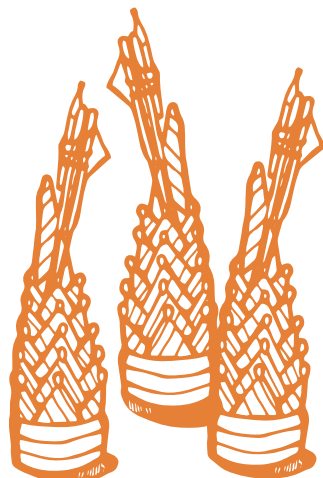

C

วัดวังคำ



“ วัดงามที่เป็นหนึ่งใน UNSEEN ของ จ.กาฬสินธุ์ แม้จะเป็นวัดใหม่ที่เริ่มก่อสร้างในปี พ.ศ. 2539 แต่ที่นี่มีงานพุทธศิลป์อิทธิพลศิลปะล้านช้างให้ได้ชมหลายจุดโดยเฉพาะโบสถ์อันวิจิตรงดงามที่มี “วัดเซียงทอง” แห่งเมืองหลวงพระบาง สปป.ลาว ที่ได้รับการยกย่องว่าเป็นสุดยอดแห่งสถาปัตยกรรมล้านช้างเป็นต้นแบบในการก่อสร้าง ความประทับใจแรกของผู้ที่ได้มาเยือนวัดวังคำคือการได้ลองเปลี่ยนเครื่องแต่งกายเป็นชุดผ้าไทยที่ทางวัดมีไว้คอยบริการ นักท่องเที่ยวทั้งชายและหญิง โดยผู้ชายใส่กางเกงขายาว ผ้าขาวม้าคาดเอว และผู้หญิงนุ่งผ้าซิ่นยาว ผ้าสไบเฉียงพาดบ่า นอกจากนี้จะได้เปลี่ยนสไตล์เป็นหนุ่มสาวผ้าไทยถ่ายรูปสวยๆหล່ๆอดเพื่อนในโซเชียลแล้ว ผู้มาเยือนวัดวังคำยังได้เข้าชมศาสนิกการะหลวงปู่วังคำ พระประธานอันศักดิ์สิทธิ์ และเพลิดเพลินกับโบราณวัตถุหาชมยากนานาชนิดในพิพิธภัณฑ์วัดวังคำอีกด้วย ”

”

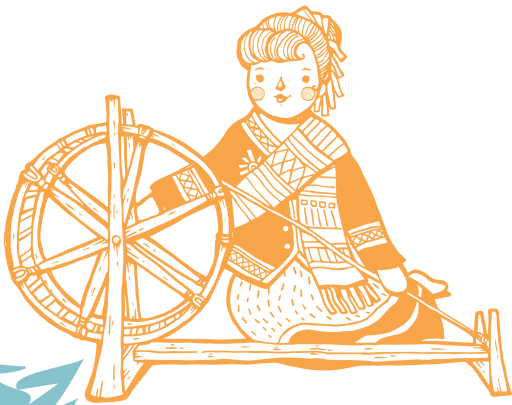

ที่อยู่ : 38 บ้านนาวิ หมู่ 7 ต.สงเปลือย อ.เขาวง
จ.กาฬสินธุ์ 46160
โทร. : 098 149 8088
เวลาทำการ : ทุกวัน 7:00 น. - 18:00 น.
พิกัด GPS : 16.650336, 104.157011

D ย่านเมืองเก่า

“เตรียมกล้องให้พร้อม เมื่อมาเดินเที่ยวซึล ๆ ในย่านเมืองเก่า อ.เมืองกาฬสินธุ์ เพราะที่นี้เต็มไปด้วย อาคารไม้และตึกเก่า สุดแสนคลาสสิก อายุมากกว่าร้อยปี เรียงรายตั้งตระหง่าน อยู่ตลอดสองเส้นทาง ย่านถนนฟ้าขาว ถนนโสมพะมิตร และถนนระพีผล เช่น เรือนไม้เก่าแก่ อาคารตึกสมัยคุณยาย โรงภาพยนตร์สมัยรุ่งเรือง และศิลปะ Graffiti บนฝาผนัง ให้ค้นหาและถ่ายภาพเช็คอิน หลังจากเก็บภาพสุดชิค เรียบร้อยแล้ว ก็อย่าพลาดชมสามวัดเก่าแก่อายุกว่า 200 ปี คู่ อ.เมืองกาฬสินธุ์ วัดเหนือ วัดกลาง และวัดใต้ ที่เคยเป็น วัดประจำหมู่บ้านในสมัยที่ยังแบ่งพื้นที่เป็นบ้านเหนือ บ้านกลาง และบ้านใต้



ที่อยู่ : ต.กาฬสินธุ์ อ.เมืองกาฬสินธุ์ จ.กาฬสินธุ์ 46000

เวลาทำการ : ทุกวัน 7:00 น. - 18:00 น.

พิกัด GPS : 16.440302, 103.502605

E วัดโพธิ์ชัยเสมาราม

“เดิมชื่อ วัดบ้านก้อม สันนิษฐานว่าเป็นวัดโบราณเก่าแก่แห่งเมืองฟ้าแดดสงยาง เพราะมีการขุดพบใบเสมาหินทรายโบราณขนาดใหญ่มากมายในบริเวณหมู่บ้าน ซึ่งเป็นที่มาของชื่อ “บ้านเสมา” สิ่งที่น่าสนใจภายในวัดโพธิ์ชัยเสมารามมีมากมาย อาทิเช่น พิพิธภัณฑสถานใบเสมา ที่เก็บรักษาใบเสมาหินทรายโบราณขนาดใหญ่ อายุนับพันปีไว้เป็นจำนวนมาก นักท่องเที่ยวที่มาเยือนสามารถศึกษาประวัติศาสตร์ของเมืองฟ้าแดดสงยาง และเรียนรู้วิถีชีวิตของชุมชนบ้านเสมาได้จากปราชญ์ท้องถิ่น นอกจากนี้ นักท่องเที่ยวที่มาเยือนวัดโพธิ์ชัยเสมารามสามารถทดลองทำกุฎิโยแมวมุม หลากสีสัน เพื่อบูชาพระธาตุยาคูร่วมกับชาวบ้านในชุมชนได้อีกด้วย

ที่อยู่ : ทางหลวงแผ่นดินหมายเลข 2367 ต.หนองแปน อ.กมลาไสย จ.กาฬสินธุ์ 46130 โทร. : 043 811 620 เวลาทำการ : ทุกวัน 8:30 น. - 16:30 น. พิกัด GPS : 16.315444, 103.518698





ที่อยู่ : ทางหลวงแผ่นดินหมายเลข 2367
 ต.กมลาไสย อ.บ่อวินชัย จ.กาฬสินธุ์ 46130
 โทร. : 043 244 498-9
 เวลาทำการ : ทุกวัน 8:00 น. - 16:30 น.
 พิกัด GPS : 16.319459, 103.520213



F พระธาตุยาคู

“ พระธาตุที่สำคัญและใหญ่ที่สุดในเมืองฟ้าแดดสงยาง คำว่า ยาคู หรือ ยาคู ในภาษาอีสาน หมายถึง พระสมันชั้นผู้ใหญ่ สันนิษฐานว่าเป็นเจดีย์ที่บรรจุ อัฐิของพระกระษัตริย์เมืองฟ้าแดดสงยาง มีตำนานเล่าขานกันว่าพระธาตุแห่งนี้ มีความศักดิ์สิทธิ์ เป็นศูนย์รวมใจของคนในชุมชนสืบมาตั้งแต่อดีต นักท่องเที่ยวนิยมแวะเข้ากราบสักการะพร้อมทำกุฎิโยแมวมุมหลากสีมาถวาย เพื่อขอพรศักดิ์สิทธิ์ (ตุบ หรือ ตุบ เป็นสัญลักษณ์ของสิริมงคล ความดีงาม) และสามารถร่วมฟ้อนถวายกุฎิสักการะพระธาตุยาคูไปพร้อมๆ กับ ชาวบ้านเพื่อความ เป็นสิริมงคล อีกด้วย

”

๖ สวนดอนธรรม

“ พักผ่อนให้หายเหนื่อย คลายความเมื่อยล้าด้วยการเอนกายบนเตียงนุ่มๆ ในบ้านไม้ทรงไทยอีสาน ที่เขื่อนกาฬสินธุ์ สวนดอนธรรม ที่พักรูปทรงพื้นบ้าน แต่มีสิ่งอำนวยความสะดวกที่ทันสมัยครบครันบนเนื้อที่กว่า 50 ไร่ ใกล้ตัวเมืองกาฬสินธุ์ โอบล้อมด้วยพันธุ์ไม้หายาก ชิงน้ำกว้างที่เขียวสงบ เป็นส่วนตัว นักท่องเที่ยวสามารถเดินชมพันธุ์ไม้ยืนต้นหายาก สูดอากาศบริสุทธิ์ ในบรรยากาศทุ่งนายนามเช้า และทานอาหารเมนูพื้นถิ่นรสชาติดี หรือสัปดาห์สุดที่บ้านสวนดอนธรรม ที่จะช่วยให้คุณจดจำชื่อบ้านสวนดอนธรรมไปอีกนาน ”



ที่อยู่ : 49 หมู่ 4 บ้านสะอาดใต้ ต.เหนือ
อ.เมืองกาฬสินธุ์ จ.กาฬสินธุ์ 46000
โทร. : 082 801 8885
เวลาทำการ : ทุกวัน 8:00 น. - 23:30 น.
พิกัด GPS : 16.413641, 103.567842



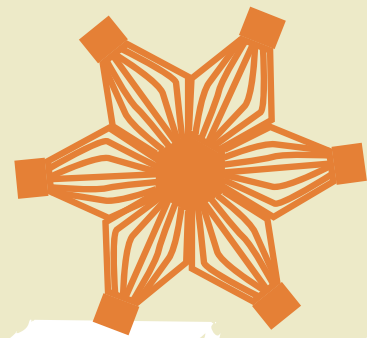

H ตลาดโรงสี

“

แวะเดินชิล ๆ ในบรรยากาศสบาย ๆ พร้อมเลือกชิมอาหารอร่อย หลากหลายสไตล์ ที่ตลาดโรงสี แลนด์มาร์คแห่งใหม่ใจกลางเมือง กาฬสินธุ์ แหล่งชม ชิม แชะ และช้อปปิ้งขนาดใหญ่ ที่ตกแต่ง ให้มีกลิ่นอายย้อนยุคผสมผสานกับวัฒนธรรมพื้นถิ่น และความทันสมัย เปิดบริการตั้งแต่เช้าถึงค่ำ ให้ผู้มาเยือน ได้อิ่มหนำกับอาหารและเครื่องดื่มนานาชนิด และอัมตากับร้าน จำหน่ายของใช้ของฝากประจำท้องถิ่นหลายร้อยร้านค้า

”



ที่อยู่ : 101 ก.กนิชานนท์ อ.เมืองกาฬสินธุ์
จ.กาฬสินธุ์ 46000
โทร. : 089 129 5306
เวลาทำการ : ทุกวัน 7:00 น. - 23:00 น.
พิกัด GPS : 16.446437, 103.522448



ติดต่อ สำนักงานที่สำนักงาน

อำเภอเขาวง

สถานีตำรวจภูธร อำเภอเขาวง : 043 859 119
ที่ว่าการอำเภอเขาวง : 043 859 089
โรงพยาบาลเขาวง : 043 859 059
เจ็บป่วยฉุกเฉิน : 1669

อำเภอ กุฉินารายณ์

สถานีตำรวจภูธรอำเภอกุฉินารายณ์ : 043 851 356
ที่ว่าการอำเภอกุฉินารายณ์ : 043 851 226
โรงพยาบาลสมเด็จพระยุพราชกุฉินารายณ์ : 043 851 290
หน่วยกู้ภัยเมตตาธรรม จุด อ.กุฉินารายณ์ : 090 338 6203

อำเภอเมือง

ที่ว่าการอำเภอเมืองกาฬสินธุ์ : 043 811 560
โรงพยาบาลกาฬสินธุ์ : 043 811 520
โรงพยาบาลธีรวัฒน์ : 043 811 757
สถานีตำรวจภูธร เมืองกาฬสินธุ์ : 043 811 111
หน่วยกู้ภัย มูลนิธิสว่างกาฬสินธุ์ : 043 810 755

อำเภอกมลาไสย

ที่ว่าการอำเภอกมลาไสย : 043 899 089
โรงพยาบาลกมลาไสย : 043 899 570
สถานีตำรวจภูธรอำเภอกมลาไสย : 043 899 136
หน่วยกู้ภัย กุดหว้า จุดกมลาไสย : 083 880 4155,
080 153 7596

หมายเลขโทรศัพท์สำคัญ จังหวัดกาฬสินธุ์

ประชาสัมพันธ์จังหวัด : 043 821 964, 043 812 184
สำนักงานจังหวัด : 043 811 695
โรงพยาบาลกาฬสินธุ์ : 043 811 020
สถานีเดินรถประจำทาง : 043 811 298, 043 813 451
ที่ทำการไปรษณีย์กาฬสินธุ์ : 043 811 142 ถึง 3
ตำรวจท่องเที่ยว : 1155
ตำรวจทางหลวง : 1193
กรมอุตุนิยมวิทยา : 1182
สอบถามหมายเลขโทรศัพท์ : 1133

กกก. สำนักงานขอนแก่น

(ดูแลพื้นที่ขอนแก่น กาฬสินธุ์ ร้อยเอ็ด มหาสารคาม)
15/5 ถนนประชาสโมสร ตำบลในเมือง อำเภอเมือง
จังหวัดขอนแก่น 40000
โทร : 043 244 498 ถึง 9 โทรสาร : 043 244 497
E-mail : tatkhkn@tat.or.th

ของฝาก สุด cool



มาลัยไม้ไผ่ บ้านกุดหว้า

งานหัตถศิลป์ มรดกตกทอดทางภูมิปัญญาของชาวผู้ไทย บ้านกุดหว้า อ.กุดจิก ร้อยเอ็ด ที่นำไม้ไผ่มาทำเชือกและสอดประสาน ให้มีลักษณะคล้ายดอกไม้เพื่อถวายเป็นพุทธบูชา ปัจจุบัน ชาวบ้านกุดหว้า ได้นำมาต่อยอดออกแบบให้ทันสมัยตอบโจทย์ การใช้งานมากขึ้น กลายเป็นสร้อยคอ แหวน กำไล ตุ้มหู นาฬิกา พวงกุญแจ ฯลฯ รวมถึงปิ่นปักผมแนวๆ ซึ่งเป็นงานฝีมือเล็กๆ ที่มีหนึ่งเดียวในโลก

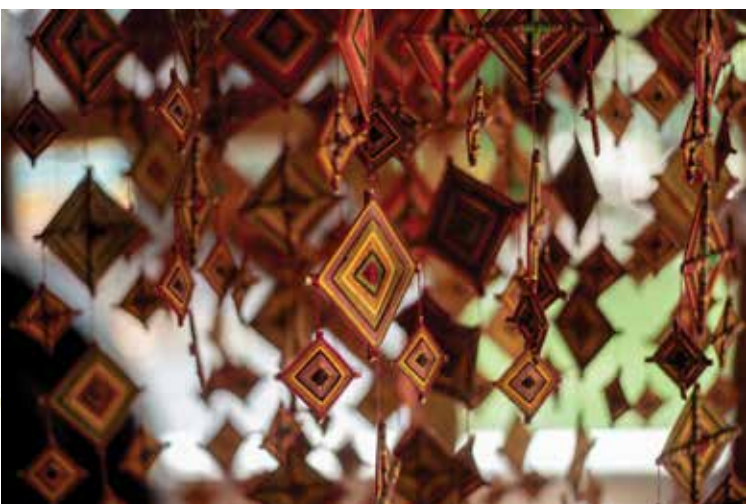

ทุงโยแมงมุมบ้านฉะบะ

ทุง หรือ ตุ้ง คือศิลปะประดิษฐ์ที่ทำขึ้นเพื่อถวายเป็นพุทธบูชาพระธาตุยาคุ เป็นสัญลักษณ์ของสิริมงคล ความดีงาม ทำจากไม้ไผ่ขั้วกับพันรอบด้วยไหมพรม หลากสี สัน มีทั้งแบบสี่เหลี่ยมและหกเหลี่ยม โดยส่วนมากนิยมนำมาร้อยประกอบกับ หลายอันหลายขนาดเป็นโมบายเพื่อใช้บูชาพระธาตุยาคุ นักท่องเที่ยวสามารถ ทดลองทำทุงโยแมงมุม ได้ที่วัดโพธิ์ชัยเสมาราม



ทุกสิ่งสร้างสรรค์ ณ
ภาพสันธุ์