

เส้นทาง
รัก
ที่ออกแบบได้

THAILAND'S ROMANTIC ROUTES

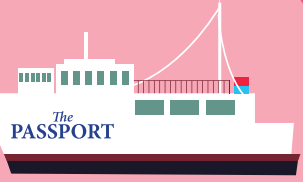

*'Together is our
favourite place to be'*

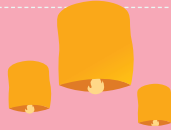

LOVE IS A JOURNEY
THAILAND'S ROMANTIC ROUTES
เส้นทางรักที่ออกแบบได้



แม้มีคำกล่าวว่าความรักนั้นออกแบบไม่ได้ แต่การเดินทางแห่งความรักสามารถออกแบบเองได้ เพื่อตอบสนองความชื่นชอบของผู้รักนักเดินทางอันหลากหลาย ที่ต้องการอิสระในการเลือกสถานที่และกิจกรรมการท่องเที่ยว ซึ่งตรงกับความต้องการและรสนิยมของตนเองให้มากที่สุด

สำหรับผู้มือท่องเที่ยว Love is a Journey : เส้นทางรักออกแบบได้ เล่มนี้จัดทำโดย การท่องเที่ยวแห่งประเทศไทย นำเสนอตัวอย่างเส้นทางท่องเที่ยวสำหรับกลุ่มผู้รักอันหลากหลาย ไม่ว่าจะเป็น กลุ่มผู้รักหนุ่มสาว ผู้รัก LGBTQ ผู้รักสูงวัย และผู้รักที่เดินทางพร้อมสมาชิกตัวน้อย ซึ่งแต่ละคู่อาจมีความชื่นชอบในแบบฉบับของตน ทั้งที่เหมือนกันหรือว่าแตกต่างกันไป ตามแต่รสนิยมอันหลากหลาย โดยได้นำเสนอสถานที่ท่องเที่ยวและกิจกรรมที่เน้นความโรแมนติก จากทั้ง 5 เส้นทางทั่วไทย ครอบคลุมทั้งสถานที่และกิจกรรมท่องเที่ยวกว่า 15 จังหวัด ทั้งเมืองหลัก เมืองรอง และเมืองที่เชื่อมโยง ภายใต้ธีมที่แตกต่างกันบนจุดเด่นและอัตลักษณ์ของพื้นที่ ซึ่งได้สะท้อนถึงศักยภาพทางการท่องเที่ยวของประเทศไทยไม่ว่าจะเป็น สถานที่ท่องเที่ยวทั้งทางธรรมชาติ วัฒนธรรม อาหารการกิน และเทศกาลประเพณีอันงดงาม พร้อมด้วยสถานบริการต่างๆ ที่มีเอกลักษณ์ มีคุณค่า และความหมายในตัวเอง

สำหรับทุกผู้รักแล้ว การเดินทางท่องเที่ยวพร้อมไปกับคนรักย่อมเป็นเส้นทางที่พิเศษเสมอ ซึ่งเชื่อได้ว่า การเดินทางของคุณ จะมีความสุขเป็นสองเท่า เมื่อท่องเที่ยวไปในดินแดนที่งดงามของประเทศไทย ที่ซึ่งคุณจะได้พบกับความงดงามทางธรรมชาติ ศิลป วัฒนธรรม และบรรยากาศไม่ตรีของผู้คนท้องถิ่น บนเส้นทางท่องเที่ยวแห่งความรักที่คุณออกแบบได้เอง

THAILAND'S ROMANTIC ROUTES



1
เส้นทางคู่รัก
ภาคตะวันออก
• ระยอง
• จันทบุรี
• ตราด

2
เส้นทางคู่รัก
ภาคเหนือ
• เชียงราย
• พะเยา
• น่าน



3
เส้นทางคู่รัก
ภาคตะวันออกเฉียงเหนือ
• อุตรดิตถ์
• สกลนคร
• นครพนม

4
เส้นทางคู่รัก
ภาคใต้
• สตูล
• พัทลุง
• สงขลา

5
เส้นทางคู่รัก
ภาคกลาง
• กรุงเทพมหานคร
• และปริมณฑล
• พระนครศรีอยุธยา



Best For

| | | | |
|---|---|---|---|
|  |  |  |  |
| YOUNG COUPLE | LGBTQ | SENIOR COUPLE | COUPLE WITH KIDS |



CONTENTS

08

01 FLAVOURFUL LOVE
เส้นทางคู่รักภาคตะวันออก

♥
ระยอง
จันทบุรี
ตราด

28

02 NATURAL LOVE
เส้นทางคู่รักภาคเหนือ

♥
เชียงใหม่
พะเยา
น่าน

48

03 JOYFUL LOVE
เส้นทางคู่รักภาคตะวันออกเฉียงเหนือ

♥
อุดรธานี
สกลนคร
นครพนม

68

04 ACTIVE LOVE
เส้นทางคู่รักภาคใต้

♥
สงขลา
พัทลุง
สตูล

88

05 ENDLESS LOVE
เส้นทางคู่รักภาคกลาง
♥
กรุงเทพมหานครและปริมณฑล
พระนครศรีอยุธยา



เส้นทางคู่รักภาคตะวันออก



ระยอง
จันทบุรี
ตราด



FLAVOURFUL LOVE
RAYONG • CHANTHABURI • TRAT

Flavourful Love

เส้นทางคู่รักภาคตะวันออก ระยอง • จันทบุรี • ตราด

เส้นทางรักของ 3 เมืองเลียบชายฝั่งตะวันออกของไทยที่นอกจากมีทิวทัศน์ของทะเลสีคราม เกาะแก่งหาดทรายงามเลื่องชื่อ พื้นที่ป่าชายเลนที่มีระบบนิเวศอันสมบูรณ์ ยังเป็นเส้นทางท่องเที่ยวที่อัมมร่อยด้วยอาหารนานาชนิด ไม่ว่าจะเป็นอาหารทะเลสดใหม่ การเป็นแหล่งผลไม้เมืองร้อนที่สำคัญ รวมถึงอาหารถิ่นรสดีที่ซุกซ่อนในชุมชน ดังความรักครบรสที่ยังอรร่อยไม่รู้เบื่อ



เกาะสวรรค์ แห่งคู่รักหลากหลาย

>> บรรยากาศสุดโรแมนติกบนเกาะเสม็ด สร้างอารมณ์หวานๆ ให้คู่รักต้องลงเอยกันหลายคู่ บ้างก็ว่าใครไปแล้วเป็นอันต้องโดนความงดงามของเสม็ดเกาะกุมหัวใจจนเสร็จสรรพ แต่ไม่ว่าจะเป็นแง่มุมไหน เกาะเสม็ด ก็เป็นเกาะสุดโรแมนติกที่เหมาะสมกับการควบคู่ไปดื่มด่ำความหวานด้วยกันสำหรับคู่รักทุกกลุ่ม เกาะขนาดพอดีๆ มีเนื้อที่กว่า 5 ตารางกิโลเมตร ไม่กว้างใหญ่จนรู้สึกแคว้งคว้าง แต่ก็ไม่เล็กจนอัดอัด



Photographs : Shutterstock.com



มีกิจกรรมหลากหลายสำหรับคู่รักบนเกาะเสม็ด

เมื่อหลายสิบปีก่อนเป็นเพียงหมู่บ้านชาวประมงท้องถิ่น ก่อนจะกลายเป็นจุดหมายของนักท่องเที่ยวระดับ 5 ดาว และนอกจากนี้ เป็นที่รู้จักกันแบบปากต่อปากของคู่รักทางเลือกว่า การเดินทางมาสวีทหวานแหวนหวานที่ไม่ต้องกลัวเป็นเป้าสายตาใครๆ มองว่าแปลกแยก เพราะเกาะแห่งนี้ขึ้นชื่อว่าเป็นดินแดนที่เปิดกว้างให้กับความรักที่หลากหลาย โดยหาดที่ครองความนิยมในหมู่คู่รักหลากหลายได้แก่

หาดทรายแก้ว อ่าวไผ่ และหาดทับทิม
ในวันนี้เกาะเสม็ดยังคงเป็นจุดหมายยอดฮิตไม่เสื่อมคลายของคู่รักทุกเพศทุกวัย ความงามของอ่าวต่างๆ และทรัพยากรธรรมชาติก็ยังสวยงามไม่ต่างจากสมัยก่อน เพิ่มเติมด้วยที่พักร้านค้าครบครัน และการพัฒนาเรื่องถนนหนทางสามารถเดินทางไปทั่วเกาะทำให้เข้าถึงอ่าวต่างๆ ได้สะดวกสบาย

○ ช่วงเวลาเหมาะสำหรับไปสวีทบนเกาะ : เทียวได้ตลอดปี แต่สภาพอากาศที่ดีที่สุด คือ เดือนตุลาคม-เมษายน โดยมีมูมโรแมนติกช่วงเวลา พระอาทิตย์ตก บริเวณอ่าวกิวใน อ่าวพร้าว แหลมเรือแตก

การเดินทางไปเกาะเสม็ด ขึ้นเรือที่ท่าเรือบ้านเพ มีเรือเมล์โดยสาร ใช้เวลาประมาณ 40 นาที หรือ speed boat ของที่ฝึกบนเกาะ ใช้เวลาประมาณ 15 นาที ส่วนการเดินทางบนเกาะ-มีรถสองแถวรับจ้าง หรือเช่ามอเตอร์ไซด์ขีงบนเกาะเสม็ดมีตัวเลือกความโรแมนติกมากมาย ลองหาข้อมูลเพิ่มเติมได้ที่เครือข่ายเสม็ดกรุ๊ป www.samedresorts.com

ชวนเติมความหวานในดินแดนแห่งผลไม้

>> หนึ่งในความอร่อยที่เป็นแม่เหล็กดึงดูดนักท่องเที่ยวจากทั่วโลกให้ตกหลุมรักเมืองไทยอย่างง่ายดาย คือ ผลไม้เมืองร้อนนานาพันธุ์ที่รวมทั้งความหวานฉ่ำ เบี้ยวจัด ผสมกันได้อย่างลงตัว โดยเฉพาะพื้นที่ภาคตะวันออกอย่างจังหวัดระยอง นับเป็นแหล่งเกษตรกรรมผลไม้ที่มีชื่อเสียงมากที่สุดอีกแห่ง ทุกๆ ปีในช่วงฤดูร้อนถึงกลางฤดูฝน สวนผลไม้ราว 30 แห่ง จะพร้อมใจกันจัดกิจกรรมสุดพิเศษ คือ เปิดสวนให้นักท่องเที่ยวลิ้มชิมรสผลไม้กันได้แบบไม่อั้น กิจกรรมอิมเมอร์สฟรุตผลไม้แบบบุฟเฟต์นั้น สวนต่างๆ จะนำผลผลิตของตนเอง



หรืออาจซื้อเพิ่มจากสวนในเครือข่าย มาให้นักท่องเที่ยวได้เลือกชิมความอร่อยสุดคุ้ม ในราคาเริ่มต้นประมาณ 400-600 บาท ต่อคน มีผลไม้เรียงรายให้เลือกกิน ไม่ว่าจะเป็นทุเรียน มังคุด สละ ลองกอง เงาะ ซึ่งล้วนเป็นผลไม้รสเด็ดในท้องถิ่นภาคตะวันออก

ความสนุกอย่างหนึ่งคือ สวนผลไม้ในระยะของ มีสวนที่ประยุกต์เพื่อการท่องเที่ยวเต็มรูปแบบ และสวนที่มีความเป็นพื้นที่เกษตรกรรมดั้งเดิม คู่รักที่เดินทางไปเติมความหวานจากผลไม้จึงได้ทั้งความสนุกสนาน ความรู้เชิงเกษตรควบคู่ไปกับความอร่อยกันแบบพุงกาง

○ ช่วงเวลาเหมาะสำหรับควงคู่ไปอิมเมอร์สฟรุต : ช่วงฤดูผลไม้ คือ เดือนเมษายน-กรกฎาคม



DON'T MISS

○ แอบกระซิบให้รู้ว่า โดยเฉพาะทุเรียนพันธุ์พื้นเมืองอย่าง “นกกกระจับ” นั้นเด็ดจริง เจอที่สวนไหน ต้องห้ามพลาด

สวนผลไม้แนะนำ
สวนละโว้ อ.วังจันทร์
โทร. 09 8737 4983,
09 8737 4984
สวนสุภัทราแลนด์ อ.บ้านค่าย
โทร. 08 1588 1519,
0 3889 2048-9
สวนนายดา-เว็บบูชิ่ง อ.เมือง
โทร. 08 9099 1297



ออกแบบลวดลาย ความรักบาติก

>> วิสาหกิจชุมชน ได้รับเลือกให้เป็นหนึ่งในเส้นทางจุดหมายที่เหมาะสมสำหรับคูรัก เป็นแหล่งเรียนรู้การทำผ้ามัดย้อมที่คุณสามารถออกแบบลวดลายความรักได้ตามสไตล์ที่ชอบเหมาะสำหรับการหาเสื้อสีเจิบจืดเอาไปสวมใส่คู่กัน

ที่นี่เริ่มทำผ้าบาติกมาตั้งแต่ปี พ.ศ.2551 ก่อนจะหันมาทำผ้ามัดย้อมได้ราว 5 ปี ผ่านการศึกษาดูงานจากแหล่งทำผ้ามัดย้อมชื่อดังในภาคอีสาน โดยเน้นการใช้สีส้นจากธรรมชาติ เช่น คราม เปลือกมังคุด ฯลฯ และเพิ่มจุดเด่นด้วยการผสมผสานเทคนิคอื่น ๆ ลงไปในชิ้นงาน อาทิ การสกรีน หรือการเพ้นต์ลวดลายด้วยมือ



กิจกรรมที่นักท่องเที่ยวสามารถร่วมสร้างสรรค์ไปด้วยกันได้ คือ เวิร์กช็อปกระบวนการทำผ้ามัดย้อม ซึ่งใช้เวลาไม่นาน ประมาณ 1 ชั่วโมง ก็ได้เสื้อสวยๆ เป็นผลงานของตัวเองกลับไป หรือหากต้องการลวดลายเฉพาะเจาะจงก็แจ้งล่วงหน้าได้ เพื่อใช้เทคนิคการสกรีนเพิ่มเติมลงไปตามที่ต้องการ ซึ่งคูรักหลายคนก็เลือกออกแบบเสื้อลายหัวใจแบบง่ายๆ ก็ได้เสื้อสีสดใสที่ประกาศให้โลกรู้ว่า เรายิ้มคู่กัน

● **ช่วงเวลาเหมาะสำหรับทำเสื้อด้วยตัวเอง : เปิดบริการทุกวัน แต่ต้องติดต่อล่วงหน้าเท่านั้น ยกเว้นแวะไปซื้อสินค้า หรือชมขั้นตอนการผลิต ร้านเปิด 8.00-19.00 น.**

ถ.เทศบาล 42 อ.บ้านฉาง
โทร. 08 6140 6699



โรแมนติก กลางป่าเสม็ดพันปี

>> ทันทีที่เรือท่องเที่ยวเบนแล่นออกไปสู่ผืนน้ำเบื้องหน้าไม่ถึง 5 นาที ที่ศรียภาพรอบตัวก็เปลี่ยนเป็นผืนป่าพายุแบบพื้นที่ชุ่มน้ำ รวากับเป็นดินแดนลับๆ ที่ถูกตัดขาดจากโลกภายนอก มีเพียงความเคลื่อนไหวของเหล่านกประจำถิ่น เช่น นกอ้ายจ๋วน นกปากห่าง หรือนกเป็ดน้ำที่ผกห้วงมองซ้ายมองขวาเกาะอยู่บนยอดไม้ บ้างก็โฉบบินเป็นกลุ่มเหนือผิวน้ำ

สวนพฤกษศาสตร์ระยอง เป็นพื้นที่ชุ่มน้ำที่มีความสมบูรณ์ที่สุดในภาคตะวันออก อาณาเขตมากกว่า 3,000 ไร่ โดยมีจุดขายสำคัญ คือ กิจกรรมศึกษาธรรมชาติ ทั้งการล่องเรือ เดินเท้า หรือปั่นจักรยาน แต่ไฮไลต์อย่างการล่องเรื่อนั้น จะทำให้ได้เห็นความมหัศจรรย์ของพืชพรรณที่ปรับตัวเพื่อการดำรงชีพ ไม่ว่าจะเป็นป่าเสม็ดโบราณ ซึ่งยุคก่อนเคยเป็นพื้นที่น้ำเค็มมาก่อน จนได้รับการขนานนามเป็นป่าเสม็ดพันปี หรือแพหญ้าลอยน้ำ (หญ้าหนังหมา) ที่วิวัฒนาการปรับตัวจนกลายเป็นแพหญ้าขนาดใหญ่ลอยอยู่บนผิวน้ำได้อย่างน่าตื่นตาตื่นใจ

การได้ล่องเรือไปด้วยกัน ปลีกวิเวกจากความวุ่นวายออกไปสำรวจความสมบูรณ์ของระบบนิเวศที่ผ่านกาลเวลามาเนิ่นนาน นอกจากได้บรรยากาศโรแมนติกในเชิงอนุรักษ์แล้ว คงเปรียบได้กับความรักที่ปรับตัวและคงอยู่ได้อย่างยั่งยืน

○ **ช่วงเวลาเหมาะไปล่องเรือ :** ช่วงสาย หรือเย็น เพื่ออากาศไม่ร้อนเกินไป และช่วงกลางปี ในฤดูฝนที่ปริมาณน้ำมาก

DON'T MISS

○ จากหาดแหลมแม่พิมพ์ออกไป 500 เมตร มีเกาะขี้ปลาเป็นเกาะร้างเล็กๆ สวยแปลกตา นั่งเรือออกไปเที่ยวได้

สวนพฤกษศาสตร์ระยอง จ.แกลง
เปิดทุกวัน 8.30-16.30 น. โทร. 0 3863 8880-1
ค่าบริการเรือ 10 คน ราคา 600 บาท,
เรือ 2-4 คน ราคา 400 บาท



ภาพจำลองน้ำขนาดใหญ่ ภายในสวนพฤกษศาสตร์ระยอง

Believe in love
ความเชื่อกับความรัก



ปล่อยปูเคียงคู่ บนสะพานรักรักสี่แสม

>> จุดเริ่มต้นของสะพานแขวน ที่ทอดยาวประมาณ 100 เมตร ข้ามคลองตาเบ็ญ ก็นับว่าเกิดจากความ รัก โดยเป็นความรักธรรมชาติและ

ทรัพยากรในท้องถิ่นของชาวบ้านที่กลัวว่าปูแสมในพื้นที่ป่าชายเลนของหมู่บ้าน จะสูญพันธุ์ จึงเกิดโครงการอนุรักษ์ปูแสม พร้อมทั้งได้งบประมาณเอกชนในการ สร้างสะพานแขวน และเส้นทางเดินศึกษา ธรรมชาติป่าชายเลน ที่มีพันธุ์ไม้กว่าร้อย ชนิดเป็นจุดขายด้านการท่องเที่ยว

จากความสำเร็จของโครงการ รัก(ษ์)ปูแสมกับสะพานสวยข้ามคลอง ตามติดมาด้วยความเชื่อน่ารักๆ ผ่าน พิธีแต่งงานปู ซึ่งจัดขึ้นในช่วงเทศกาล วาเลนไทน์ มีการล่องเรือแห่ขันหมาก นำปูหนุ่มสาวจากต่างถิ่นมาปล่อยลงไปสู่ คอนโดปู และกิจกรรมอื่นๆ อีก 3 วันเต็ม

ต่อมายังได้กลายเป็นกิจกรรม ต่อยอดฟ่วงความเชื่อเรื่องความรักผสม กับการอนุรักษ์ ว่าคู่รักที่มาปล่อยปูที่ นี้ ก็เสมือนว่าได้มาทำบุญร่วมกันจะไม่ พลัดพรากจากกัน รวมถึงการเชิญชวนให้ เหล่าคู่รักที่มาปล่อยปู ได้ลองเดินเคียงคู่ ข้ามสะพานรักรักสี่แสม ที่เชื่อว่าจะทำให้รัก

กันเสมอ รักกันยาวนาน เหมือนสะพาน ที่ทอดยาวข้ามไปสู่ฝันป่า

○ **ช่วงเวลาเหมาะแก่การไปปล่อยปู -เคียงคู่เดินข้ามสะพาน :** ควรไป เวลาเช้า เพราะเป็นช่วงน้ำขึ้น มีทัศนียภาพสวยงาม หรือไปในช่วง เทศกาลวาเลนไทน์ 14-16 กุมภาพันธ์

สะพานรักรักสี่แสม ต.เบ็ญบัว จ.แกลง
ติดต่อเทศบาลตำบลเบ็ญบัว
โทร. 0 3803 7611 หรือ
ประธานกลุ่มรักรักสี่แสม
โทร. 08 9829 7325
หากต้องการปล่อยปู
ติดต่อล่วงหน้า 2-3 วัน



จันทบุรี



CHANTHABURI

คลองกุญแจรัก ริมถนนที่สวยงามที่สุด

>> “เนินนางพญาแห่งนี้ที่รวมใจ
คู่รักได้ปรารถนารักคงมั่น ร่วมดวงจิต
อธิษฐานสัญญากัน คล้องสองใจรักมั่น
นิรันดร” ข้อความบนป้ายที่ตั้งอยู่บริเวณ
จุดชมวิวเนินนางพญา สื่อความหมาย
ได้ดีว่า เนินเขาเล็กๆ ริมทะเลจันทบุรี
เป็นจุดหมายที่คู่รักทั้งหลายสามารถนำ
กุญแจมาคล้องตามความเชื่อเรื่องกุญแจ
คล้องใจ-คล้องรัก ได้ไม่ต้องกลัวว่าผิด
ระเบียบ โดยจุดคล้องกุญแจนั้น เป็นราว
ลวดสลิงที่กันเป็นขอบเขตและไม่บดบัง
ทัศนียภาพชวนตะลึงโดยรอบ

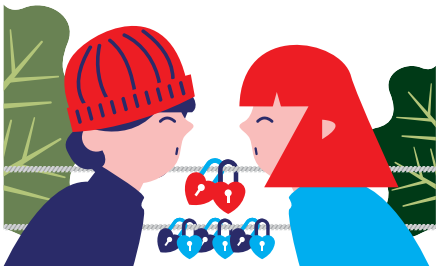

จุดชมวิวเนินนางพญา
สถานที่คล้องกุญแจรัก

นอกจากกิจกรรมคล้องกุญแจรัก
แล้ว เส้นทางไปสู่เนินนางพญา ก็เป็น
หนึ่งในที่สวยระดับประเทศ นั่นคือ ถนน
เลียบชายฝั่งทะเลภาคตะวันออก หรือ
ถนนเฉลิมบูรพาชลทิต เส้นทางแสน
โรแมนติกที่ติดอันดับถนนสวยที่สุดของ
ไทย มีระยะทางยาวกว่าร้อยกิโลเมตร
ครอบคลุมตั้งแต่จังหวัดชลบุรี ระยอง
จันทบุรี ตราด

และไฮไลต์ของถนนก็อยู่ที่ริมทะเล
จันทบุรีนี่เอง โดยเฉพาะเนินนางพญาซึ่ง
ตั้งระหว่างอ่าวคู้งกระเบนกับอ่าวคู้งวิมาน
ด้วยลักษณะทางภูมิศาสตร์ที่มีแนวเขา
ขนานไปกับทะเลสีฟ้าสดใส โดยมีเส้นทาง
โค้งคดเคี้ยวที่กั้นกลางระหว่างผืนน้ำกับ
ภูเขา

● **ช่วงเวลาเหมาะไปคล้องกุญแจ :**
แม้จะไปได้ทุกวัน ทุกเวลา ตลอด
24 ชั่วโมง แต่บรรยากาศที่ดีที่สุด
ต้องยกนิ้วให้กับช่วงพระอาทิตย์ตก
ลาไปกับผืนน้ำทะเล

จุดชมวิวเนินนางพญา อ.นายายอาม

บุรีรัมย์ กับหอยนางรมยักษ์ แห่งทะเลตะวันออก

>> ขึ้นชื่อว่าเป็นเมืองติดทะเลทั้งที่
จันทบุรีก็ไม่ทำให้เสียชื่อ เพราะเป็นแหล่ง
ทรัพยากรอาหารทะเลที่หลากหลาย แถม



ยังมีที่เด็ดซ่อนอยู่ นั่นคือ หอยนางรมยักษ์ ที่ประยุกต์ความอร่อยเข้ากับการท่องเที่ยว ได้ลงตัว

ฟาร์มหอยนางรม “ป่าหูลุยลุม” เกิดขึ้นจากลุมผู้เป็นชาวประมงพื้นบ้าน ทำเรื่องท่องเที่ยวชมฟาร์มเลี้ยงหอยมานานนับสิบปี ก่อนจะมีโอกาสได้ร่วมทำวิจัยที่ได้รับการสนับสนุนจากมหาวิทยาลัยราชภัฏรำไพพรรณี และสำนักงานกองทุนสนับสนุนการวิจัย (สกว.) ส่งทีมพี่เลี้ยงมาช่วยเก็บข้อมูล จึงกลายเป็นสัญญาใจที่อยากพัฒนาองค์ความรู้ให้เป็นการท่องเที่ยวเชิงเกษตรโดยชุมชน ในการนำนักท่องเที่ยวมาสัมผัสลิ้มรสเมนูสดอร่อยเต็มคำ

หอยนางรมพันธุ์ตะไกรม เป็นสายพันธุ์ที่มีขนาดใหญ่ขนาดฝ่ามือได้แก่ ฝ่าจับ กรามดำ และกรามขาว ซึ่ง

ทั้งหมดเป็นตัวชูโรงที่ป่าหูลุยลุมจัดเตรียมไว้ต้อนรับนักท่องเที่ยวผู้มาเยือนที่แพกลางทะเล ภายหลังจากนั่งเรือมาเพียง 5 นาที ก็จะได้รับบริการอธิบายความรู้เกี่ยวกับการเพาะเลี้ยงหอย และได้ลิ้มรสหอยนางรมสด พร้อมเครื่องเคียงอย่างหอมแดงเจียว กระถิน น้ำพริกเผา และน้ำจิ้มซีฟู้ด หรือใครจะพกเลนมาติดตัวไปกินเองก็ไม่ผิดกติกา

สำหรับคู่รักที่ควงกันไปชิมความอร่อยของหอยนางรมยักษ์ต้องรีบตัดความชื่นช้ออกไปเลย เพราะมีงานวิจัยที่ชี้ให้เห็นประโยชน์และสรรพคุณของหอยชนิดนี้ว่า มีส่วนสำคัญในการเพิ่มพลังทางเพศทั้งชายหญิง เนื่องจากอุดมไปด้วยแร่สังกะสีที่นอกจากมีประโยชน์โดยตรงแล้ว ยังกระตุ้นอารมณ์ให้รู้สึกชู้ชาได้ดีอีกด้วย

📍 ช่วงเวลาเหมาะจะไปกินหอยนางรม : เลือกช่วงเวลากลางวัน จะได้พิสูจน์สรรพคุณหอยนางรมในช่วงกลางวัน

ฟาร์มป่าหูลุยลุม ก.แหม่มสิงห์
โทร. 08 9803 0020
ติดต่อล่วงหน้าก่อน (ติดต่อล่วงหน้าผ่าน)
ยังดี เนื่องจากรับแค่วันละกลุ่ม และรับ
อย่างน้อย 6 คน คนละ 900 บาท
ราคารวมหอยนางรม และอาหารทะเลอื่นๆ)

ชุมชนจากุซซี่ ลำธารธรรมชาติ

>> ลำธารกว้างใสแจ้วไหลเอื่อยชั้ดเซาะลงมาตามแนวหิน กลายเป็นแอ่งน้ำ

ขนาดใหญ่ลดหลั่นเป็นขั้นๆ แวดล้อมแมกไม้เขียวชอุ่มแสนร่มรื่นโอบขนานทั้งสองฝั่ง เป็นบรรยากาศที่ตรึงใจให้ใครๆ ก็ตกอยู่ในมนตร์สะกดความงามของธรรมชาติได้ไม่ยาก และเป็นจุดขายด้านการท่องเที่ยวของชุมชนบ้านทุ่งพลที่ร่วมกันก่อตั้งวิสาหกิจชุมชน ส่งเสริมการท่องเที่ยวเชิงนิเวศ

แต่เดิมพื้นที่ของชุมชนทุ่งพลมีความโดดเด่นในการเป็นแหล่งเพาะปลูกผลไม้นานาชนิด โดยมีแหล่งต้นน้ำเดียวกับเขาภิรมย์ภูมิล้อมรอบไปกลางหมู่บ้าน เรียกว่า น้ำตกเขาบรรจบ ซึ่งความอุดมสมบูรณ์ของผืนป่าทำให้สายธารแห่งนี้ใสสะอาด มีน้ำเย็นฉ่ำไหลวนไปตลอดทั้งปี ชาวท้องถิ่นจึงพัฒนาเรื่องการท่องเที่ยวสร้างที่พักธรรมชาติรูปแบบโฮมสเตย์ เรียนรู้





วิถีเกษตรกรรมภายใต้การดูแลอนุรักษ์
ระบบนิเวศไปคู่กัน

ที่พักภายใต้วิสาหกิจชุมชนทุ่งแพล
กว่า 20 แห่ง ได้ช่วยกันรักษาเส้นเลือด
สายหลักในหมู่บ้านที่ทอดยาวหลาย
กิโลเมตร ให้เป็นเสมือนอ่างจากุซซี่
ธรรมชาติ เพื่อให้แขกผู้เข้าพัก รวมทั้ง
นักท่องเที่ยวทั่วไป สามารถลงไปแช่น้ำ
อันแสนชุ่มฉ่ำได้อย่างเต็มอ้อมโดยมีแนวเขา
เขียวขจีเป็นฉากหลังตระหง่านเด่นอยู่ลิบๆ

● **ช่วงเวลาเหมาะไปแช่น้ำ : ช่วงเช้า
หรือเย็น ในฤดูฝนจะมีปริมาณน้ำ
ไหลแรง แต่ไม่ถึงกับเป็นน้ำหลาก
หรือช่วงฤดูร้อน ที่สายน้ำเย็นฉ่ำ
ช่วยคลายความอบอ้าวได้ดี**

ที่พักแนะนำ
บ้านสวนริมน้ำ โทร. 08 9093 0144
บ้านป้าริมธาร โทร. 08 1858 1232
บ้านธารส-สิน โทร. 08 1795 2451
วาคันตุก- โทร. 09 2712 0007
บ้านสวนพฤกษา โทร. 08 2202 1094

ทรคกึ่งหวานๆ บนลابلินส์ชมพูน้

>> ถ้าความรักแสนหวานเปรียบเป็น
สีล้นสีชมพูคงเป็นสื่อแทนความรักที่สดใส
ได้เป็นอย่างดี ซึ่งภายในพื้นที่เขตห้ามล่า
สัตว์ป่าคู้งกระเบน ก็มีความหวานหยด
ที่ธรรมชาติรังสรรค์สภาพธรณีวิทยา
อันเป็นเอกลักษณ์แห่งเดียวของไทย
คือ กองหินตลอดแนวชายฝั่งที่มีสีล้น
โทนหวานแหวน

หินทรายอาร์โคส ซึ่งมีลักษณะทางกายภาพเป็นสีน้ำตาลแดง ชมพู ปนม่วง กระจายและเป็นลานหินกว้าง บ้างก็เป็นโตรกผาขนาดย่อมลดหลั่นลงไป ความสวยงามของลานหินไม่ใช่เพียงแค่จุดถ่ายภาพชมทิวทัศน์ที่น่าตื่นตาตื่นใจ แต่ระยะทางเดินเท้าที่ไม่ไกลไม่ไกลเกินไปยังสามารถเดินเลียบทะเลไปได้แบบไม่เหน็ดเหนื่อยมากนัก จึงเป็นเส้นทางของคู่รักที่ชื่นชอบการผจญภัยเล็กๆ กำลังสนุกพอดีๆ ได้ออกแรงด้วยสองแข้งขาจับมือปีนป่ายเดินข้ามไปตามโขดหินที่สวยงามริมทะเล

เพิ่มระดับความหวานของหัวใจให้มากขึ้นอีก แนะนำให้เดินเป็นลักษณะวงกลมเริ่มจากลานหินสีชมพู ตามเข็มนาฬิกา เลาะเลียบบไปตามเส้นทางชายฝั่งแล้วปีนป่ายกลับมาทางเนินเขาเพื่อไปจบที่จุดหมายปลายทางอย่าง จุดชมวิวเขาบ่อเตย วิวอ่าวรูปจันทร์เสี้ยวที่ซ่อนตัวอยู่บนภูเขา ซึ่งเป็นสถานที่ชมอาทิตย์อัสดงงดงาม

● **ช่วงเวลาเหมาะไปเดินหวานๆ บนลานหิน : ควรเริ่มประมาณ 4-5 โมงเย็นเพื่อจะได้มีเวลาไปนั่งรอชมพระอาทิตย์ตกที่จุดชมวิวเขาบ่อเตย แต่ถ้านั้นการเดินชมลานหิน แนะนำว่าทาคริมกันแดด หรือहार่มเตรียมไว้ เพราะช่วงเวลาที่หินเปล่งสีชมพูสดใส คือ วันเวลาไหนก็ได้ที่มีแดดจ้า**

DON'T MISS

● **เลยไปราว 5 กิโลเมตร วัดปากน้ำ แหม่มหนู มีโบสถ์ประดับกระเบื้องสีน้ำเงิน งดงามไม่เหมือนใคร**

เบตห้ามล่าสัตว์ป่าทุ่งใหญ่นเรศวร จ.กำแพงเพชร
เปิดทุกวัน 6.30-18.00 น.
โทร. 0 3936 9216-8

ชวนกินปรุงอาหารถิ่น ตำรับเมืองจันท์

>> แม้ว่าไร่องานธรรมชาติขนาดเล็ๆ ที่มีชื่อว่า ไร่ตามฟาร์มสุข ในตำบลบางกะจะ ยังไม่ได้เปิดเป็นแหล่งท่องเที่ยว แต่ภายในอาณาบริเวณของไร่แห่งนี้ มีบริการร้านอาหาร ร้านอาหารให้นักเดินทางที่มาเที่ยววัดปลับ วัดเก่าแก่ในละแวกชุมชน ได้แวะเข้ามาฝากท้อง แถมยังพร้อมด้วยอ่างเก็บน้ำขนาดใหญ่



กับฟาร์มม้าฟาร์มสุข สอนขี่ม้าให้ผู้มาเยือน มีกิจกรรมกลางแจ้งได้ทำไปเพลินๆ

ความพิเศษอีกอย่างที่ใครมาเป็นคู่รักหรือยกกันมาเป็นครอบครัวมีโอกาสทำร่วมกัน คือ การเรียนรู้ทำอาหารถิ่นของเมืองจันท์ที่ร้านอาหารครัวฟาร์มสุข เพราะเป็นที่รู้กันดีว่าเมืองจันทบุรีนั้น เลื่องลือเรื่องอาหารถิ่นสุดอร่อย หากได้

มาลองลงมือทำอาหารด้วยกันแบบง่ายๆ ด้วยวัตถุดิบของดีในแดนตะวันออก แล้วก็ได้ลิ้มรสมือเสน่ห์ปลายจวักไปด้วยกัน ก็คงเป็นกิจกรรมที่ทั้งอึดอเมใจและอึดท้อง

กิจกรรมเติมรสชาติเดิมความรักที่ครัวฟาร์มสุข เน้นเมนูง่ายๆ ที่สามารถทำได้ไม่ยาก โดยใช้จุดขายของวัตถุดิบชั้นยอดจากจันทบุรี เช่น เมล็ดมะม่วงหิมพานต์ ซึ่งเป็นมังคุดออร์แกนิก 100% จากสวนในชุมชน เมนูต่างๆ ยังสามารถพลิกแพลง

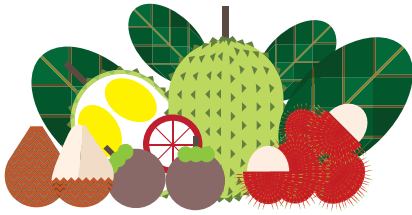

เปลี่ยนไปได้หลากหลายตามฤดูกาลของผลไม้ชนิดต่างๆ ไม่ว่าจะเป็น เมล็ดสะตัม ส้ม ตำพุเรียน แกงเปิดลำไย ฯลฯ

◉ **ช่วงเวลาเหมาะแก่การปรุงรสเดิมนัก :** ช่วงก่อนเที่ยง หรือบ่าย เพื่อหลีกเลี่ยงปริมาณลูกค้ำเยอะ

DON'T MISS

◉ หากตรงกับวันเสาร์-อาทิตย์ ในชุมชนบางกะจะมีตลาดทุบหม้อ บริเวณวัดพลับ ลองแวะไปหาอาหารท้องถิ่นอร่อยๆ กิน

ร้านครัวฟาร์มสุข ไร่ตามฟาร์มสุข อ.เมือง
เปิด 6.30-17.00 น. (ปิดวันจันทร์)
ราคาขึ้นอยู่กับเมนูผลไม้ตามฤดูกาล
นัดล่วงหน้าก่อน
สอบถาม โทร. 08 9110 3338,
09 4696 6263

อัญมณีแทนความรักประจำวัน

>> จันทบุรีได้ชื่อว่าเป็นแหล่งพลอยระดับโลก มีการขุดพบแร่คอร์รันดัม (Corundum) ที่มีค่าความแข็งในระดับ 9 เป็นรองแค่เพชรเท่านั้น และในอดีตก็เป็นแหล่งสินแร่อูมสมบุรณ์ชนิดที่ว่าฝนตกชะหน้าดินก็เจอทรัพย์ที่ซ่อนอยู่ได้ง่ายๆ แม้ปัจจุบันเราอาจหาแหล่งซื้อขายพลอยได้ไม่ยาก แต่ภูมิปัญญาของกระบวนการทำพลอยในเมืองจันทบุรีก็ยิ่งเลื่องลือในระดับแนวหน้า

พลอยประเภทต่างๆ ยังมีความเชื่อที่เชื่อมโยงกับความรักได้อีกด้วย เช่น ทับทิมสื่อแทนความรักบริสุทธิ์และความเมตตา มรกตสื่อแทนความรักอันเป็นนิรันดร์ โอปอลสื่อแทนความรักและความหวัง ไพฑูริย์สื่อแทนความรักที่มั่นคงและซื่อสัตย์ นุชราคัมสื่อแทนความรักและมีตรภาพ เป็นต้น ดังนั้นการไปเยือนถิ่นพลอยเลอค่าเพื่อซื้อหามอบให้กับคนรักย่อมเป็นของขวัญ สื่อแทนความรู้สึกดีๆ ที่มีแก่กัน

ลองแวะไปป้อพลอยเหล็กเพชรที่ชาวเหมืองพลอยตัวจริงเปิดรูปแบบกิจกรรมท่องเที่ยวเรียนรู้ ชมกระบวนการขุดหาพลอยในป้อแบบโบราณ ตั้งแต่การขุด ร่อน ฉีด เพื่อหาอัญมณีล้ำค่า โดยที่นักท่องเที่ยวสามารถลองทำ



Believe in love
ความเชื่อกับความรัก

กิจกรรมเหล่านี้ได้ด้วย จากนั้นแล้วไปปิดท้ายเพิ่มความรู้ และข้อป้ังพลอยที่ศูนย์อัญมณีและเครื่องประดับในตัวเมือง ที่นี่ยังมีพลอยคุณภาพเลิศของแท้แน่นอน

◉ **ช่วงเวลาเหมาะกับการเจาะลึกเรื่องพลอย :** ไปชมกรรมวิธีโบราณ แล้วลองร่อนพลอยตั้งแต่สายๆ อาบน้ำอาบท่าแล้วค่อยแวะไปซื้อพลอยสวยๆ ช่วงบ่าย

DON'T MISS

◉ **อาสนวิหารพระนางมารีอาฯ มีพระแม่มาเรียประดับพลอยวิจิตรครุฑค่าแก่การไปชม (ย่านริมน้ำจันทบูร)**

ศูนย์ส่งเสริมอัญมณีและเครื่องประดับ
ถ.มหาสาร อ.เมือง โทร. 0 3930 3118
บ่อลอยเหล็กเพชร ถ.สิมพา อ.ท่าใหม่
โทร. 08 7822 9138, 08 6157 6655
10.30-16.30 น. (หยุดวันพุธ)

ตราด



TRAT

ลอยล่องไปกับเรือมาด

>> บ้านสลักคอก หมู่บ้านชาวประมง เล็กๆ ที่ซ่อนตัวอยู่ทางฝั่งตะวันออกบน เกาะช้าง เปลี่ยนบรรยากาศแบบชายหาด ริมทะเลมาเป็นพื้นที่ป่าโกงกางอันร่มรื่น อุดมสมบูรณ์ และที่นี่ยังเป็นป่าโกงกาง ฝืนใหญ่สุดของเกาะช้างอีกด้วย

กิจกรรมโรแมนติคที่จะได้สัมผัส ระบบนิเวศอันโดดเด่น ต้องล่องนั่งเรือมาด เรือไม้ที่มีลักษณะคล้ายเรือคอนโดล่า ซึ่ง ชาวประมงพื้นบ้านใช้เป็นเรือโดยสาร มาเนิ่นนาน ก่อนประยุกต์เพื่อจัดเป็น กิจกรรมท่องเที่ยวโดยชุมชน ชาวประมง สวมงอบจะมาแจวเรือมาดนำผู้มาเยือน ออกไปสู่ปากอ่าว ผ่านเส้นทางลำคลอง ที่แวดล้อมแมกไม้สีเขียวชอุ่มสบายตา ลอยล่องชมธรรมชาติในรูปแบบการอนุรักษ์ ที่ไร้มลพิษ ใช้เวลาไป-กลับประมาณ 40 นาที

● ช่วงเวลาเหมาะแก่การล่องเรือมาด :
ล่องเรือได้ตั้งแต่ 8.30-16.00 น.

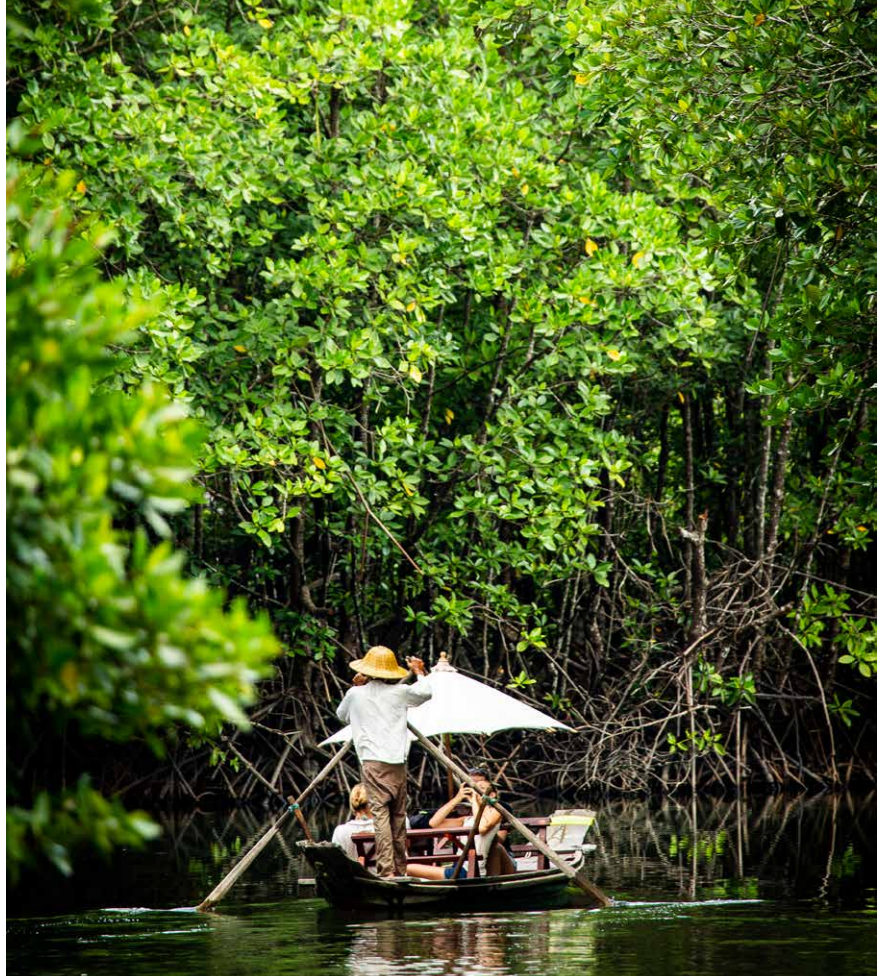

แต่ครั้งวันเช้าช่วงที่น้ำขึ้นจะมี
ความสวยงามมากกว่าช่วงบ่าย

DON'T MISS

● **ร้านอาหารบริเวณจุดขึ้น-ลงเรือ**
มีเมนูอาหารทะเลสดใหม่ที่รับซื้อ
โดยตรงจากชาวประมงพื้นบ้าน

ล่องเรือมาด บ้านสลักคอก เกาะช้าง
ราคา 250 บาท/คน ถัดต่อล่องหน้า
Ins. 08 7748 9497

เรือรำชุ่มฉ่ำใจ ไปว่ายน้ำกับช้าง

>> คนส่วนมากเมื่อเอ่ยถึงเกาะช้าง
เกาะใหญ่อันดับสองของประเทศไทย ก็
มักจะนึกถึงหาดทรายขาว น้ำทะเลใส
หรืออาหารทะเลอร่อยๆ เป็นลำดับแรกๆ
แต่ไปเกาะช้างทั้งที ลองคิดถึงกิจกรรมที่
ได้ทำร่วมกับช้างตัวเป็นๆ กันดูบ้างดีไหม
ที่บ้านช้างไทย ละแวกหมู่บ้าน
คลองพร้าว เป็นปางช้างเล็กๆ ที่ดำเนิน
กิจการมากว่าสิบปีแล้ว ชาวบ้านจาก

บ้านตากกลาง หมู่บ้านช้างที่โด่งดังระดับโลก
ในจังหวัดสุรินทร์ เดินทางมาปักหลักทำกิน
บนเกาะฝั่งตะวันออกตามโครงการช่วยเหลือ
ช้างเร่ร่อน ทำกิจกรรมท่องเที่ยวโดยไม่มี
การแสดง หรือฝึกช้างให้ผืนทำอะไรผิดไป
จากธรรมชาติ แต่เน้นให้คนกับช้างได้
เรียนรู้ไปด้วยกัน

มีไฮไลต์เด็ดสุดที่กิจกรรมว่ายน้ำ-
เล่นน้ำกับช้าง ปลายทางคือแอ่งน้ำใส
สะอาดจากภูเขาที่ไหลลงมาเป็นลำคลอง
เล็กๆ ที่กลายเป็นอ่างน้ำธรรมชาติให้
นักท่องเที่ยวกับช้างได้ฝากประสบการณ์
สนุกๆ ไปด้วยกัน ทั้งว่ายน้ำ เล่นน้ำ
อาบน้ำ แหวกว่ายน้ำไปพร้อมกัน แม้เป็น
เวลาประมาณครึ่งชั่วโมงต่อรอบแต่ก็
รับประกันว่าประทับใจไม่ลืม ส่วนใคร
ว่ายน้ำไม่เป็นไม่ต้องห่วง เพราะมีเสื้อชูชีพ
และควาญช้างที่คอยดูแลอย่างใกล้ชิด

● **ช่วงเวลาเหมาะไปว่ายน้ำกับช้างตัวโต :**
ช่วงฤดูฝนเป็นช่วงเวลาที่ดีที่สุด
เพราะปริมาณน้ำมาก

บ้านช้างไทย เกาะช้าง
Ins. 08 1761 1554, 0 3951 0677
ราคา บั๊ใหญ่ 500 บาท/คน
เด็กอายุ 4-9 ปี 300 บาท/คน



ล่องเรือ ชมลานตะบูนป่าร้อยปี

>> ความพิเศษของการล่องเรือที่
หมู่บ้านท่าระแนะ ต้องยกให้กับพันธุ์ไม้
ที่มีเอกลักษณ์ไม่ซ้ำที่ใด เพราะนอกจาก
ป่าโกงกาง กับต้นจาก ที่โอบล้อมเป็น
อุโมงค์ธรรมชาติร่มครึ้มระหว่างการล่องเรือ
ในช่วงแรก จุดหมายปลายทางที่ท่าระแนะ
ได้รับการขนานนามให้เป็นมหัศจรรย์
ป่าชายเลนของจังหวัดตราด คือ ต้นตะบูน
ที่มีลักษณะแขนงรากสวยงาม คดเคี้ยว
พันเกี่ยวกันราวกับงานศิลปะแสบแทริกต์
ชาวบ้านเล่าว่าแต่เดิมเป็นเส้นทาง
สัญจรมาเนิ่นนาน บ้างก็ใช้เป็นแหล่งเก็บ
พื้นเผาถ่าน จนกระทั่งกรมป่าไม้เข้ามา

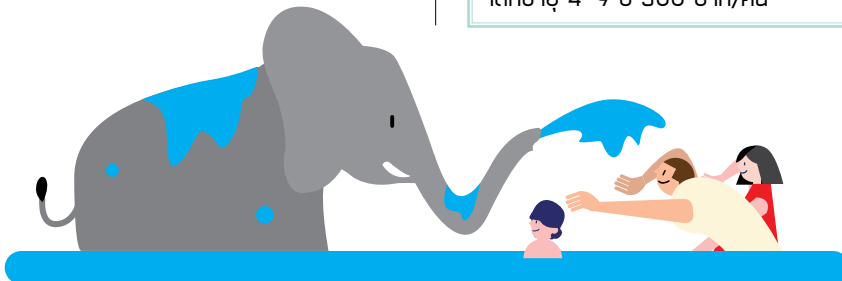

ดูแลและจัดการให้เกิดการอนุรักษ์ ชุมชน จึงพัฒนาเป็นแหล่งท่องเที่ยว แถมยังพ่วง มาด้วยรางวัลปาชายเลนที่มีความสมบูรณ์ ระดับประเทศในปี พ.ศ.2556

ส่วนจุดขายที่ใครๆ อยากเห็น คือ ลานตะบูนนั้น สันนิษฐานว่าน่าจะมีอายุ หลายร้อยปี ความสวยงามของรากตะบูน ให้อารมณ์คล้ายป่ายุคดึกดำบรรพ์ ภายใต้อารมณ์ที่เหล่าคู่รักที่ขึ้นจากเรือ สามารถ เดินไปบนรากไม้ได้สบายๆ หามุมโพสต์ท่า สวยๆ หรือนั่งชิงช้าที่ชาวบ้านผูกเอาไว้ ชมความมหัศจรรย์ของลานรากไม้โบราณ

● **ช่วงเวลาเหมาะไปชมลานตะบูน :**
ช่วงฤดูร้อน ประมาณเดือนมีนาคม- พฤษภาคม เป็นช่วงที่ปริมาณน้ำไม่มากนัก ทำให้สามารถเห็นรากตะบูน ได้ชัดเจน และลานกว้างนั้นก็สามารถเดินไปชมได้อย่างใกล้ชิด หรือโทรสอบถามเรื่องน้ำก่อนล่วงหน้าก็ได้

บ้านท่าแร่-แะ อ.เมือง
ล่องเรือเที่ยวลานตะบูน ราคา 300 บาท
เรือนั่งได้ 4-5 คน โทร. 08 0014 0159,
081 161 6694

เคียงคู่ดูอาทิตย์อัสดง สุดดินแดนตะวันออก

>> หนึ่งในภาพถ่ายสุดคลาสสิกที่บรรดาคู่รักแทบทุกคนต้องอยากมีภาพคู่ด้วยกันสักครั้ง ต้องมีภาพของช่วงเวลาเย็นเคียงข้างชมความงามแสงอาทิตย์ ลาลับขอบฟ้าติดอยู่เป็นลำดับต้นๆ

จังหวัดตราด ดินแดนสุดเขตตะวันออกของไทย เป็นหนึ่งในจุดหมายปลายทางชมความงามของพระอาทิตย์ตกที่งดงามไม่เป็นรองใคร แถมยังได้เปรียบ



แสงสุดท้ายของวัน
บริเวณท่าเรือแหลมฉบัง อ.ตราด

ในเรื่องภูมิศาสตร์ที่เพิ่มความเก๋อีกระดับ เพราะเป็นการชมพระอาทิตย์ตกในฝั่ง ตะวันออก

สถานที่ที่เหล่าคู่รักนิยมไปใช้เวลา ต็มด้วยความงามแสงสุดท้ายของวันด้วยกัน มีให้เลือกมากมาย เช่น จุดสุดแผ่นดิน ตะวันออกที่ทำเรือแหลมงอบ ซึ่งจุดเด่น ของท่าเรือเล็กๆ นี้ คือ ปรากฏการณ์แหลมงอบ สีขาวแดงสดใส ที่แม้ไม่ได้ใหญ่โตหวือหวา อะไร แต่ก็ เป็นบริเวณที่มองเห็นทัศนียภาพ ของเกาะช้าง ชายหาดกว้างสุดลูกหูลูกตา ได้ทั้งบรรยากาศแนวเขาทะเลของเกาะ และเรือประมงที่แล่นฉิวอยู่บนผืนทะเล, จุดชมวิวกะบัง บนเกาะช้าง เนินเขาที่เป็น จุดชมทัศนียภาพพระอาทิตย์ตกระดับ 5 ดาวบนเกาะที่มองเห็นเกาะแก่งเล็กๆ ผืนทะเลเรียบๆ ซึ่งเปลี่ยนเป็นสีทองก่อน ที่พระอาทิตย์จะลับตา ชมพระอาทิตย์ตก บนเกาะกูด เกาะงามฉายอันดามันแห่ง ตะวันออก และเป็นประสบการณ์ชม แสงอาทิตย์ลับฟ้าจากบนเกาะสุดท้าย ของเขตแดนไทย เป็นต้น

● **ช่วงเวลาเหมาะเคียงคู่ไปดู พระอาทิตย์ตก : ดูได้ทุกวันทั้งอากาศดี แต่ถ้าไม่อยากพลาดนาทีสำคัญ ตรวจสอบเวลาพระอาทิตย์ตก ในแต่ละวันได้ที่เว็บไซต์กรม อุตุฯ นิมมวิททยา www.tmd.go.th**



ชีวิตยามบ่ายของเด็กน้อย ในหมู่บ้านชาวประมงบ้านไม้รุต

เต็มดำวิถีท้องถิ่น หมู่บ้านประมง แดนตะวันออก

>> ถ้านิยามความโรแมนติกของคุณ ไม่ได้จำกัดเพียงแคร์ริสอร์ทหรูหราราคา ริมหาด แต่ชื่นชอบความโรแมนติกที่ ผสมผสานไปกับการเรียนรู้วิถีชีวิตท้องถิ่น ที่เรียบง่ายแต่ทว่ามากเสน่ห์ การเดินทาง ไปอำเภอคลองใหญ่ สุดชายแดนประเทศไทย เพื่อไปสัมผัสความงามของหมู่บ้าน ชาวประมงบ้านไม้รุต ก็น่าจะเป็นตัวเลือก สุดพิเศษที่เปิดมุมมองใหม่ๆ

หมู่บ้านชาวประมงเล็กๆ มีจุดเด่น ตั้งแต่ที่ตั้งซึ่งอยู่ริมปากอ่าว ซึ่งมีทั้ง

ป่าชายเลน และมีลำคลองทอดยาวออกไปสู่ทะเล ถนนคอนกรีตสายเล็กเลียบฝั่ง คลองจึงเต็มไปด้วยบ้านเรือนชาวประมง ที่ปลูกติดเรียงรายกัน เป็นความสวยแบบ ดิบๆ ไร้การปรุงแต่ง และเต็มไปด้วย รอยยิ้มคำทักทายของคนท้องถิ่น

● **ช่วงเวลาเหมาะจะไปเรียนรู้วิถีชีวิต ชาวประมง : ไปเที่ยวได้ตลอดทั้งปี แต่ถ้าไปช่วงปลายเดือนตุลาคม- ต้นพฤศจิกายน อาจได้เจอกับ ปรากฏการณ์แมงกะพรุนหลากสี ที่น่าตื่นตาตื่นใจ**

DON'T MISS

● **จากบ้านไม้รุตไปอีกราว 30 กิโลเมตร (ขับรถประมาณครึ่งชั่วโมง) จะเจอกับ ผืนดินส่วนที่แคบที่สุดในประเทศไทย แวะไปถ่ายรูปเป็นที่ระลึกสักครั้ง**

ชุมชนบ้านไม้รุต จ.คลองใหญ่
สอบถามการท่องเที่ยวเชิงนิเวศ
อบต.ไม้รุต โทร. 0 3969 1095





พืชน้ำทะเลที่สวยงามที่สุราษฎร์ธานี
จังหวัดสุราษฎร์ธานี

รักบริสุทธิ์ ท่องเที่ยว แบบโลว์ คาร์บอน

>> มีคูรักรักหลายคนเดินทางไกลไปยังเกาะหมาก เกาะท่องเที่ยวที่มีเอกลักษณ์ของตัวเองเด่นชัดจนอยากจะใช้เวลาบนเกาะแห่งนี้ไปนานๆ ความโดดเด่นนั้น นับตั้งแต่การมีธรรมชาติที่สวยงามอันเหมือนการประกาศของชาวท้องถิ่นที่จะดำเนินทิศทางการท่องเที่ยวให้มีความยั่งยืน พร้อมทั้งรักษาเอกลักษณ์ในสิ่งที่เป็นให้คงอยู่ต่อไปนานๆ ได้แก่ ความเงียบสงบ ความมีมนุุษย์สัมพันธ์อันดี และการรักษาสิ่งแวดล้อม อันเป็นหัวใจสำคัญของธรรมชาติของเกาะหมาก แหล่งท่องเที่ยวที่เหล่าบรรดา

นักท่องเที่ยวต่างชาติตื่นตื่นมาปลื้มกวีเวกหนีจากความวุ่นวายมองหาเกาะสงบๆ พักผ่อนหย่อนใจ ปฐมบทการท่องเที่ยวนี้มีส่วนช่วยให้เกาะค่อยๆ ปรับหาความเป็นตัวตนที่แจ่มชัด เพราะรีสอร์ท หรือกิจกรรมต่างๆ ที่ทยอยเกิดขึ้นมาบนเกาะต่างยึดถือรูปแบบที่เคารพต่อธรรมชาติและชุมชน เมื่อปีที่ผ่านมานอกจากมีธรรมชาติที่สวยงามประจำเกาะแล้ว ยังมีการขยับฐานะชมรมท่องเที่ยวมาเป็นวิสาหกิจชุมชนที่ช่วยกันดูแลการท่องเที่ยวให้เป็นแบบ Low Carbon การลดใช้พลาสติก การจัดการเรื่องขยะให้เป็นรูปธรรม ฯลฯ เกาะหมากจึงคล้ายกับคิดสรรผู้มาเยือนไปในตัว โดยความเงียบสงบที่ยังรักษาความงามของธรรมชาติบริสุทธิ์เอาไว้ได้แทบไม่ต่างจากยุคก่อน

● **ช่วงเวลาที่เหมาะสมไปออกรักรักกันบนเกาะ :** เดือนพฤศจิกายน-เมษายน เป็นช่วงเวลาที่ทะเลสวยและมีอากาศดีที่สุด

DON'T MISS

● **มีบ้านเก่าที่เป็นพิพิธภัณฑ์เก็บเรื่องราวจุดเริ่มต้นของเกาะหมากเอาไว้ อยู่บริเวณร้านอาหารเกาะหมากซีฟู้ด**

การเดินทางไปเกาะหมาก มีสปีดโบ๊ทจากท่าเรือแหลมฉบัง ใช้เวลาประมาณ 1 ชั่วโมง มีเรือไป-กลับ เพียงวันละ 6 เที่ยว ดังนั้น จำเป็นต้องจองล่วงหน้าก่อนวันเดินทางเท่านั้น ค่าโดยสาร จำหน่ายแบบรวมไป-กลับ 900 บาท



ทิวทัศน์จากจุดชมวิวไทเป



ล่องเรือมาที่บ้านสลักคอก



สะพานไม้สุดโรแมนติคเกาะหมาก



กิจกรรมเหมาะสำหรับคู่รัก ผู้ชื่นชอบทะเลวันออก

How To

GET THERE

ระยอง • จันทบุรี • ตราด



- > การเดินทางจากกรุงเทพฯ ทั้งสามจังหวัดในภาคตะวันออก มีรถตู้ปรับอากาศ และรถบัสหรือมีบีบีเอสปรับอากาศให้บริการที่สถานีขนส่งผู้โดยสารกรุงเทพฯ (จตุจักร) และสถานีขนส่งผู้โดยสารกรุงเทพฯ (เอกมัย)
- > ส่วนจังหวัดตราดนั้น มีสายการบินบางกอกแอร์เวย์สให้บริการบินตรงจากกรุงเทพฯ
- > ส่วนการเดินทางเชื่อมต่อแต่ละจังหวัด มีรถตู้ปรับอากาศให้บริการที่สถานีขนส่งผู้โดยสารจังหวัด

4 DAYS 3 NIGHTS

เส้นทางโรแมนติคภาคตะวันออก

วันที่
1

ออกเดินทางจากเมืองหลวงแต่เช้า และเติมพลังด้วยอาหารการกินและบุฟเฟต์ผลไม้ที่ระยอง เดินเล่นในสวนและกินจันอัมแปล่ จากนั้นแวะเข้าไปสะพานรัษฎาเสมอปล่อยปูแล้วเดินเคียงคู่ข้ามสะพาน จะได้รักกันไปนานๆ หรือจะเลือกไปล่องเรือชมป่าเสม็ดพันปีในสวนพฤกษศาสตร์ก็ได้ ก่อนเดินทางมุ่งไปสู่อันท์บุรีให้กันชมพระอาทิตย์ลาลับฟ้าที่จุดชมวิวเป็นนางพญา

วันที่
2

ตื่นเข้าไปออกกำลังร่างกายที่เขตห้ามล่าสัตว์ป่าคุ้งกระเบน トレคกิ้งเรียกเหงื่อที่ลานหินสี่ชมพู่ แล้วกลับเข้ามาในตัวเมืองลงมือปรุงอาหารกินในเมืองจันทร์ด้วยตัวเองที่ครัวฟาร์มสุข ตกบ่ายออกไปดูกระบวนการทำเมืองพลอยแบบโบราณที่บ่อพลอยเหล็กเพชร แล้วแวะไปเพิ่มเติมความรู้ที่พิพิธภัณฑ์ศูนย์อัญมณีฯ หรือช้อปสร้อยประดับพลอยสวยๆ ให้คนรักสักเส้น

วันที่
3

มุ่งหน้าสู่อันท์บุรีตราดดินแดนสุดเขตตะวันออก แล้วตัดสินใจเลือกเกาะที่ตอบโจทย์ความต้องการของตัวเอง ถ้าชอบสีสันสนุกๆ มีกิจกรรมให้ทำหลากหลาย ก็ตรงไปสู่ท่าเรือเกาะช้าง ถ้าชอบความเรียบง่ายสงบๆ ของเกาะเล็กๆ ก็ไปท่าเรือเกาะหมาก จากนั้นใช้เวลาดื่มด่ำไปกับบรรยากาศบนเกาะไปจนช่วงเวลาแสงพระอาทิตย์ส่งท้าย

วันที่
4

ตื่นเช้าด้วยความสดชื่น เลือกกิจกรรมบนเกาะอีกสักครึ่งวัน หรือเลือกกลับขึ้นฝั่งมาจังหวัดตราด ไปเก็บตกโปรแกรมที่ยังอื่นฯ เช่น ลานต้นตะบูน จากนั้นไปสนามบินตราดในช่วงเย็นแล้วบินกลับสู่กรุงเทพฯ โดยสวัสดิภาพ

RAYONG

HOTELS

1 RAYONG MARRIOTT RESORT & SPA

ที่พักระดับ 5 ดาวตั้งอยู่ริมทะเลสวยงาม ภายใต้อาคารขนาดใหญ่แบบรีสอร์ท ครบครันสิ่งอำนวยความสะดวกแบบโรงแรมใหญ่ทั้งห้องอาหาร ฟิตเนส สปา ศัลยกรรม พร้อมจุดเล่นของกีฬาน้ำกีฬาชายหาดและผิวน้ำทะเลที่มองเห็นได้จากห้องพัก ที่มีให้เลือกหลายประเภท โทร. 0 3899 8000 www.marriottrayongresort.com ถ.พ.ท.หลวง-กรำ ต.ปากพอง อ.เกาะลันตา



สระว่ายน้ำสวยๆ ที่ Rayong Marriott Resort & Spa

2 KANTARY BAY

ขึ้นชื่อว่า Kantary ย่อมรับประกันความสะอาดสบาย ให้อารมณ์เหมือนคอนโดใหญ่ กลางเมืองระยอง ห้องกว้าง อาหารการกินอร่อยขึ้นชื่อ โรงแรมตั้งอยู่บริเวณหาดแสงจันทร์ ชายหาดท่องเที่ยวที่นำหลงใหล โทร. 0 3880 4844 www.kantarycollection.com/kantarybay-rayong ถ.เสียมชายฝั่ง ต.ปากน้ำ อ.เมือง

3 D VAREE DIVA CENTRAL RAYONG

ที่พักสไตล์ดีไซ์ โอโซน ที่เหมาะสำหรับธุรกิจที่ขาดัดองาน หรือคู่รักที่ต้องการพักผ่อนระหว่างทางก็ได้ มีคลับเล็กๆ สระว่ายน้ำระบบเกลือให้ผ่อนคลายจากความเมื่อยล้า ตั้งอยู่ริมถนนสุขุมวิท ติดกับศูนย์การค้าขนาดใหญ่ เดินทางสะดวกสบาย โทร. 0 3899 7333 <http://ddcr.dvaree.com> ถ.สุขุมวิท อ.เมือง

4 บัญฑารา ออน ซี

ที่พักเครือบัญฑารา ที่มีสไตล์รีสอร์ทผสมบังกะโลน่ารักๆ ดึงดูดนักท่องเที่ยวต่างชาติมีสระว่ายน้ำ มีห้องพักให้เลือกหลายประเภท ทั้งแบบคอกกึ่งพูลวิลล่า แพคเกจซี ยังมีบรรยากาศดีให้ความรู้สึกผ่อนคลายเหมาะแก่การพักผ่อน โทร. 0 3864 8549 www.bandaragroup.com/th/hotel/bandararayong-resort ถ.พ.ท.หลวง-กรำ ต.ปากพอง อ.เกาะลันตา



บรรยากาศดี ที่ร้านบ้านพลอยเสด็จ

5 HOLIDAY INN & SUITES RAYONG CITY CENTRE

โรงแรมหรูตั้งตระหง่านอยู่ริมถนนสุขุมวิทใจกลางเมืองระยอง ตกแต่งสไตล์โมเดิร์นร่วมสมัย ครบครันสิ่งอำนวยความสะดวกสบาย ห้องพักวิวสวยแนะนำห้องเบย์วิวที่มองเห็นทะเลอยู่สบายๆ อย่านิ่งคองกั้นไปสวีทอิมโวก์ Elementi Rooftop Grill & Bar ชั้น 30 ที่บรรยากาศโรแมนติกสุด โทร. 0 3897 8789 www.holidayinnsuitesrayong.com ถ.สุขุมวิท อ.เมือง

RESTAURANTS

1 LA CAPANNA

หาดแหลมแม่พิมพ์เรียงรายไปด้วยร้านมากมาย แต่ขอแนะนำร้านอาหารฟิวชั่นไทย-อิตาเลียน-ซีฟู้ดแห่งนี้ ที่คัดสรรวัตถุดิบท้องถิ่นมาปรุงรสด้วยเชฟฝีมือระดับแนวหน้าเป็นเมนูเอกลักษณ์ คือ ยาสัมพันธ์ 5 สหาย ส่วนผสมของผักกูด ทุเรียนทอด พราจัน แกนสับปะรด ปลาหมึกแห้ง เม็ดมะม่วงหิมพานต์ หรือใครโปรดปรานพืชชาติอาเซียนแท้ๆ ก็ไม่ควรพลาด โทร. 08 7402 7944 หาดแหลมแม่พิมพ์ อ.เกาะลันตา

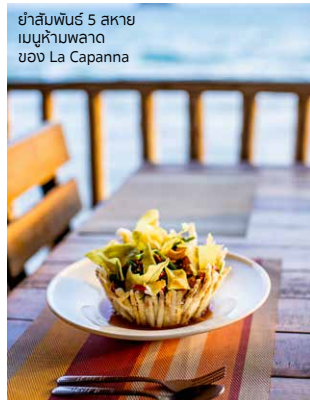

ยาสัมพันธ์ 5 สหาย เมนูห้ามพลาดของ La Capanna

2 บ้านพลอยเสด็จ เกาะเสม็ด

ร้านอาหารไทยซีฟู้ดที่นอกจากรสอร่อยแล้วยังมีบรรยากาศดีมาก ออกแบบด้วยโครงสร้างไม้ ดีไซน์หน้าหาดทรายขาวสะอาดมีหมู่บ้านชาวประมงท้องถิ่นและทะเลสวยๆ เป็นเครื่องเคียง เมนูเด็ดแนะนำ น้ำพริกไม่ปู แอ่นก แกงเหลืองปู ร้านอยู่ในที่พักบ้านพลอยเสด็จ โทร. 0 3864 4188 อ่าวน้อยหน้าเกาะเสม็ด



สินดาร์เสล็ดของ The Buzz

3 THE BUZZ เกาะเสม็ด

ร้านอาหารในพื้นที่เกาะ วิมาน คอกกึ่ง แอนด์ สเปาบรรยากาศโรแมนติกวิวสวย วิวดี ตกแต่งด้วยเมนูอาหารไทยอีสานรสจัดจ้าน ไม่ว่าจะเป็นส้มตำปูน้ำปลาที่ทอดร้อนๆ เมนูเรียกขานว่า แซ่บแซ่บดีเด็ดขาดมาก อย่านิ่งสิ่งคล้ายอย่างมันมาทินกิดกั๊ยเพื่อความสะดวกสบาย โทร. 0 3864 4104 อ่าวพร้าว เกาะเสม็ด

4 CAFÉ KANTARY

คาเฟ่ในเครือ Kantary นั้นรับประกันความอร่อยทุกแห่ง สำหรับคาเฟ่ในตัวเมืองระยองแห่งนี้ ก็รักษามาตรฐานเดียวกับในเครือ มีอาหารให้เลือกทั้งหวาน ไทย-ตะวันตก เก๋ๆ เครื่องดื่ม ดีไซน์ทั้งรสชาติ การนำเสนอ การตกแต่ง ภายในบรรยากาศน่ารักๆ สำหรับทุกคน เปิดทุกวัน 7.00-22.00 น. โทร. 0 3862 1626 อยู่ด้านหน้าโรงแรมคามาโอ ถ.สุขุมวิท อ.เมือง

5 The Mango Bakery Cafe เกาะเสม็ด

ร้านเค้กใหม่ล่าสุดหน้าทะเลมาเหนือๆ เจอแดดร้อนๆ แล้วมาพักเหนื่อยในคาเฟ่แอร์เย็นๆ พร้อมเครื่องดื่มช็อกโกแลตอย่างน่าประทับใจพร้อมวิวชั้นดี ที่ The Mango Bakery Cafe แห่งนี้พร้อมเสิร์ฟเครื่องดื่มเย็นๆ เบเกอรี่อร่อยๆ ท่ามกลางเอกลักษณ์การตกแต่งของคำว่าแบ่งปันมาหน้าตาๆ เปิด 8.00-22.00 น. โทร. 0 3864 4195 ตั้งอยู่ในทรายแก้วบีช รีสอร์ท หาดทรายแก้ว เกาะเสม็ด

CHANTHABURI

HOTELS

1 บ้านริมน้ำ

รีสอร์ทที่ตั้งอยู่ห่างจากตัวเมือง 10 กิโลเมตรเศษ แลกรับบรรยากาศเขตร้อนชื้นเป็นส่วนตัว อยู่ในพื้นที่เชิงอ่าวด้านในของจันทบุรี นับเป็นที่พักสุดโรแมนติก โดยเฉพาะวิวสระว่ายน้ำขนาดใหญ่กับสระบัวที่อยู่ติดกัน โทร. 08 1575 8339, 0 3948 0481 ต.หนองบัว อ.เมือง (ใกล้ตู้ต่อเรือสมเด็จพะเจ้าตากสินมหาราช)

2 มณีจันทร์ รีสอร์ท แอนด์ สपोर्टคลับ

ที่พักที่มีความเป็นส่วนตัวตั้งอยู่ในเขตหมู่บ้านจัดสรรผสมผสานรูปแบบรีสอร์ทหรูมีระดับกับความเป็นสปอร์ตคลับ เหมาะแก่การพักผ่อนของผู้ที่ต้องการพักผ่อนความวุ่นวาย โดยตกแต่งด้วยห้องพักกว้างขวางทุกห้อง และมีสระว่ายน้ำน้ำส่วนกลางขนาดใหญ่โดยมีแบบนอน โทร. 08 1311 2952 www.maneechan.com ถ.สุขุมวิท ต.พินพิลา อ.เมือง

3 บ้านพักประวัติศาสตร์ หลวงราชไมตรี

บ้านเก่าที่มีเรื่องราวประวัติศาสตร์บุคคลสำคัญตั้งอยู่ในย่านชุมชนริมน้ำจันทบูร ตัดแปลงเป็นที่พักอาศัยที่คลาสสิก เช่น ขึ้นไปด้วยเรื่องราวของทางครอบครัวที่ตัดแปลงเข้ากับยุคปัจจุบัน บริเวณระเบียงกว้างร่มรื่น เหมาะแก่การนั่งดื่มชาด้วยรสชาติที่อร่อยๆ โทร. 08 8843 4516, 08 1915 8815 www.baanluangrajamaitri.com ถ.สุภาพงษ์ ต.วัดใหม่ อ.เมือง

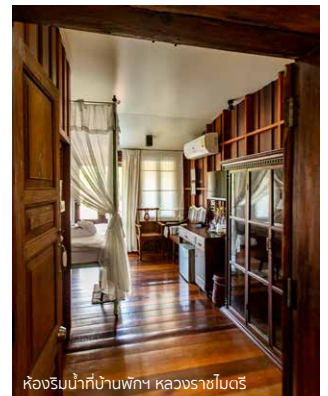

ห้องรับน้ำที่บ้านพักฯ หลวงราชไมตรี

CHECK-INS



หมู่บ้านชาวประมง
ตะวันออกที่ปักกิ่ง โฟว

4 ปักกิ่ง โฟว รีสอร์ท

ขอต้อนรับสู่หมู่บ้านชาวประมงที่เต็มไปด้วยสีสันสดใสของจินบุรี รีสอร์ทที่ออกแบบเป็นหมู่บ้านชาวประมงตะวันออกบนหาดอนุกรมเอเดนติก เมื่อก้าวไปสู่โซนที่พัก ทางเดินไม้จะนำไปสู่บ้านหลังต่างๆ ที่น่ารักน่าถ่ายรูปไปทุกมุม และเพียงก้าวข้ามถนนก็เป็นบริเวณหาดจันทวนา หนึ่งในริมนทะเลที่สวยงามของเมืองจันทบุรี โทร. 0 3946 0345 <http://peggydiscoverort.com> อ.นายาอา

5 จันทิวาหลาว บีช รีสอร์ท

รีสอร์ทที่แสนจะปลอดโปร่งริมทะเลหาดจันทิวาหลาว หนึ่งในหาดที่สวยงามของจันทบุรี พื้นที่โรงแรมมีหน้ากว้างเต็มไปด้วยทิวทัศน์ชายหาดทรายขาว

ซีลิสลา หมู่ะมวง เมนูเด็ด
ที่ Bunny Boom



บรรยากาศแสนโรแมนติก เหมาะแก่การคงคู่กับชมพระอาทิตย์ตก ห้องพักมีทั้งแบบในตัวโรงแรมและสไตล์วิลล่าที่เพิ่มความเป็นส่วนตัว โทร. 0 3943 3288, 08 7940 2888 www.chanchaolao.com ต.คลองนุด อ.ท่าใหม่

RESTAURANTS

1 จันทรโกษา

ไม่ใช่เรื่องเกินจริงถ้าจะบอกว่าร้านอาหารแห่งนี้ เป็นตำนานคู่เมืองจันทบุรีไปแล้ว ด้วยอาหารไทยที่ประยุกต์ผลไม้อุดมคติในท้องถิ่นมาสร้างสรรค์เมนูอร่อยเป็นเอกลักษณ์ แนะนำเมนูที่มีส่วนประกอบของมังคุด ราชินีแห้งผลไม้ กับ กุเรียน ราชางแห้งผลไม้ มากินคู่กันเพื่อปรับสมดุล เปิดทุกวัน 10.00-21.00 น. โทร. 0 3932 7179 ต.มหาธาตุ อ.เมือง

2 BUNNY BOOM

ใครจะคิดว่าหมู่ะมวง เมนูถิ่นจันทบุรี จะกลายเป็นซีลิสลาได้อร่อยล้ำเลิศ โหมนะเมฆของหวานอย่างมาหากัน Wonderful เล็กๆกุเรียน หรือเครื่องดื่ม Cold Brew สัมผัสเปิด ก็อร่อยไปทุกอย่าง สำหรับร้านน่ารักๆ แห่งนี้ เปิดทุกวัน 9.00-20.00 น. โทร. 09 6594 9788 ตั้งอยู่ที่โรงแรม Blue Rabbit ต.ศรีศักดิ์ขุมชะ อ.ท่าช้าง อ.เมือง

3 ฟริก เอสเตอรองต์

ฟริก สื่อถึงตัวแก้วฤดูร้อนแห่งความจิดจ้านร้อนแรง ซึ่งร้านอาหารฟริกก็เป็นแบบนั้น ด้วยเมนูอาหารที่นำวัตถุดิบในท้องถิ่นมาประยุกต์เป็นอาหารไทย-ฟิวชั่นรสชาติถูกปาก โดยรับประกันว่าไร้ผงชูรส แต่ใช้รสของวัตถุดิบต่างๆ ประจุให้เข้มข้น เมนูแนะนำ เช่น ยำวุ้นเส้นอัญชันทะเล หลนกุ้งสดตัวโตๆ เปิด 07.00-22.00 น. โทร. 09 2397 4156 หน้าโรงแรมชมนบุรีฯ ต.ท่าพลอง อ.เมือง

4 KOFF HOUSE COFFEE BAR & EATERY

ร้านอาหาร-บาร์สไตล์ตะวันตกกลิ่นอายวินเทจ มีอุปกรณ์เหมือนพลอยตกแต่งต่าง นอกเล่าเรื่องราวของจินบุรี อาหารการกินเน้นให้ครบทั้งเมนูตะวันตก อิตาลีเย็น อาหารไทย กาแฟพรีเมียม เครื่องดื่มแอลกอฮอล์ เปิดทุกวันตั้งแต่เช้าฯ ถึงเที่ยงคืน โทร. 08 3649 3995 อ.เมือง ตัดริมน้ำ เซิงทะเลตะวันออก

5 SEA THRU RESTAURANT

ร้านอาหารในโรงแรมเจ้าหลาวทองเสงนิช โรแมนติกด้วยบรรยากาศตัดริมหาดเจ้าหลาว อาคารโปร่ง เรือทรงจกชั้นเดียวเปิดให้บริการอาหารไทยหลากหลาย โดยเฉพาะเซตเมนูซีฟู้ดสดใหม่ สรจัดจ้าน แกมมีซีฟู้ดทะเลสดรสดีด้วย เปิดบริการทุกวัน 7.00-23.00 น. โทร. 08 1996 9077, 09 2278 0410 อ.ท่าใหม่

TRAT

ซีวานา บีช รีสอร์ท เกาะหมาก



HOTELS

1 ซีวานา บีช รีสอร์ท เกาะหมาก

ทิวมะพร้าวสูงชะลูดริมอ่าวสวนใหญ่เรียงรายอยู่ริมหาดทรายขาวบริสุทธิ์ตัดกับน้ำทะเลสีคราม มีแปลงนุ้ย เก้าอี้ ให้นั่งพักผ่อนหย่อนใจ หรือจะนอนพักผ่อนที่ฟาร์มทะเลอันห่างไกลไปซีลิสลา พร้อมจับเครื่องดื่มเย็นๆ จากบาร์ริมน้ำ ทุกอย่างนี้จะเกิดขึ้นในวันพักผ่อนที่รีสอร์ทหรูแห่งนี้ โทร. 09 0864 5646 www.seavanakohmak.com

2 ลานเอส รีสอร์ท

ที่พักสไตล์ฟลอร์กรอส โมเดิร์น มีกลิ่นอายแบบดิบๆ เท่าแบบมีมิมอล สะดวกสบาย หลบหนีความวุ่นวายของเมืองใหญ่ มาตั้งอยู่ไม่ไกลจากทะเลท่ามกลางธรรมชาติเขียวสงบ ใกล้หาดบานชื่นและหมู่บ้านชาวประมงบ้านไม้ดูดู โทร. 09 0592 9599 ต.ไม้ดูดู อ.คลองใหญ่



บ้านพักที่ The Cinnamon Art

3 THE CINNAMON ART RESORT AND SPA เกาะหมาก

โดดเด่นด้วยการเป็นรีสอร์ทธรรมชาติ และที่ตั้งอยู่บนเนินเล็กๆ เพื่อระดับน้ำทะเลที่กำให้มองเห็นทัศนียภาพในแบบกว้างสวยงาม ห้องพักผ่อนหน้าออกสู่ทะเลปรับรับความบริสุทธิ์ของสายลมบนเกาะหมาก และอย่าพลาดไฮไลต์คือ สปาไม้ ที่ทอดยาวออกไปสุดสายตาที่เป็นจุดโรแมนติกที่สุดของรีสอร์ท โทร. 09 9286 9714, 06 3289 5142 www.cinnamonkohmak.com

4 SEA VIEW RESORT AND SPA เกาะช้าง

หนึ่งในรีสอร์ทหรูที่สวยที่สุดของเกาะช้าง บริเวณหาดไก่เบ้ และโครมาเป็นคู่รัก ต้องลองพักในพูลวิลล่าส่วนตัว ที่เพียงพร้อมไปด้วยความหรูหรา นอนแช่น้ำท่ามกลางบรรยากาศโรแมนติกที่มองเห็นทะเลงามแห่งนี้ โทร. 0 3955 2888, 0 3955 2800 <https://seaviewkohchang.com>



พูลวิลล่าสุดหรู
ที่ Sea View Resort and Spa

5 ภู-ธาร เกาะช้าง รีสอร์ท แอนด์ สปา

แม้ว่าเป็นรีสอร์ทที่ไม่ติดหาดทราย แต่จุดเด่นสถาปัตยกรรมแนวไทยๆ เรียบง่าย และบรรยากาศเย็นสงบ ความเป็นกันเอง รอยยิ้มของพนักงาน ก็เพิ่มความน่ารักให้กับที่พักแห่งนี้ เสมือนกับช่วงเวลาพักผ่อนในบ้านที่คุ้นเคย โทร. 0 3951 0810 <https://bhutarnkohchang.com>



ร้าน Cinnamon ในอาน่ารีสอร์ทแอนด์สปา

RESTAURANTS

1 CINNAMON RESTAURANT อาน่ารีสอร์ทแอนด์สปา เกาะช้าง

ร้านอาหารแห่งนีตั้งอยู่ภายในอาน่ารีสอร์ทแอนด์สปา (AANA Resort and Spa) มีบรรยากาศดี ติตริบคลองที่ออกไปสู่ทะเล คล้ายนั่งอยู่ในซานโม่ริมคลองแบบไทยๆ และเห็นทะเลอยู่ลิบๆ โดยมีอาหารไทย อาหารตะวันตก ให้เลือกร้อยรายการเมนูราคาไม่แพงเลย เปิดทุกวัน 6.30-22.00 น. โทร. 0 3955 1138

2 SAFFRON ON THE SEA เกาะช้าง

เป็นร้านอาหารขวัญใจนักท่องเที่ยวชาวต่างชาติ ด้วยบรรยากาศดีไม่มีทะเลจนหาดไม่บุก เรียบง่ายแต่ดีมีแบบตึกมาก โดยเฉพาะช่วงพระอาทิตย์ตก แวะมาอาหารไทยอย่างย่างปลาสมุนไพรที่อร่อยคุณ สิ่งนาคันคู่กันคือกาแฟสดเปิด 8.00-24.00 น. โทร. 0 3955 1253

3 ริมทะเล ซัฟฟรอน แกลมงอบ

ร้านอาหารริมหาดทำเรือแหลมงอบ ที่รองรับนักท่องเที่ยวได้แบบคนละใหญ่ แต่ตัวก็แคบๆ เย็นช่วงพระอาทิตย์ตกนั้น สวยงามน่าประทับใจ มองเห็นทะเลของเมืองตราดและเกาะอยู่ลิบๆ เมนูอาหารไทยซีฟู้ดอย่างต้มยำทะเล หรือปูมันนั้นอร่อยเด็ดจริง เปิด 9.00-22.00 น. โทร. 0 3959 7084

4 COCO RESTAURANT เกาะหมาก โคโคเคป

ร้านอาหารไทย ซีฟู้ด ที่รสชาติดีมีทั้ง ตั้งอยู่ในเกาะหมาก โคโคเคป รีสอร์ท เมนูแนะนำ เช่น กุ้งราดซอสมะขาม ต้มยำไก่ ปลาทอดน้ำปลา ต้มยำทะเล ฯลฯ นอกจากนี้อาหารเช้าสุดดีมีทั้งอยู่ในบรรยากาศของร้าน



รูปที่อบอุ่นบนดึกที่เกาะหมาก

ที่ติดชายหาดส่วนตัว เย็นสงบ เดินไปไม่กี่กิโลเมตร สะพานไม้ ไม้เรลลิกๆ ริมทะเลเหมาะกับการนั่งริบชมวิวยามเย็น เปิด 7.30-20.30 น. โทร. 08 1810 2679, 08 9819 4511

5 HEAD IN THE CLOUDS : BAR & BISTRO เกาะหมาก

รูปที่อบอุ่นบนชั้น 2 ของโรงแรมมากรามิ เกาะหมาก แม้ไม่ใช่รูปที่อบอุ่นถึงเห็นทะเลในบ่อที่กว้างไกลอะไรมากมาย แต่ก็คุ้มค่าเพียงพอกับบรรยากาศดีๆ เพราะเป็นจุดชมพระอาทิตย์ตกที่สวยงามลาลับไปหลังแนวเขา สิ่งคือกาแฟเย็นๆ ซึ่มีใน มาจนถึงไปพร้อมกับชมวิวริมทะเลรับรุ่งอรุณที่โรแมนติกใจคู่กัน เปิด 11.00-23.00 น. ปิดวันพุธ โทร. 09 5247 5914



ESSENTIAL RESOURCES FOR LGBTQ TRAVELLERS



บรรยากาศดีที่ ติ เอมเมอร์ลด์ คอว์

1 จังเกิลเบย์ รีสอร์ท

รีสอร์ทเล็กๆ ติตริบทะเลอันรับคู่กันแห่งความหลากหลายที่เพียงพอเข้าไปให้บรรยากาศเป็นอีกโลกหนึ่ง รับรับไปด้วยแบบไม่บานพริ้ว คล้ายอยู่ในสวนป่าริมหาด สระนำตรงกลางรายล้อมความร่มรื่น มีสิ่งอำนวยความสะดวก พร้อมรับสำหรับคนรักสัตว์เสียง โทร. 08 0563 4399, 0 3943 3133 <http://junglebaychan.com> ด.คลองขุด อ.ท่าใหม่ จ.จันทบุรี

2 ติ เอมเมอร์ลด์ โคฟ เกาะช้าง

หนึ่งในโรงแรมที่ดีที่สุดในเกาะช้าง ตั้งอยู่บริเวณหาดคลองพร้าว ห้องพักกว้างขวาง สิ่งอำนวยความสะดวกครบความเป็น 5 ดาว โดดเด่นด้วยสระน้ำกลางแจ้งริมหาด มีพูลบาร์ และบริการสปา ให้คุณผ่อนคลายในวันหยุดสุดพิเศษ และเปิดกว้างรับคู่รักทุกคน โทร. 0 3955 2000 www.emeraldcovekohchang.com เกาะช้าง จ.ตราด

3 ปาร์ดี SUNSET BAR เกาะเสม็ด

ที่สุดของความโรแมนติกสำหรับคนชอบพระอาทิตย์ตกบนเกาะเสม็ด แนะนำ Sunset Bar ของปาร์ดี รีสอร์ท ความงามอันเย็นสงบของอ่าวแก้ว ทำเรือไม้ที่ทอดยาวออกไป มีที่นั่งชมวิวโดยเฉพาะ หรือดื่มด่ำบรรยากาศจากระเบียงด้านบน จิมเคอร์รี่ตั้งมีนยาไปทางที่ดี โทร. 0 3864 4284-6

4 เครื่องเล่นรีสอร์ท

มีที่พัก บาร์ ร้านอาหารที่นำประเททั้งหลากหลายราคาเอาใจใส่ดี พร้อมเปิดรับคู่รักที่หลากหลายทุกเพศทุกวัย เช่น ทรายแก้ว มัง รีสอร์ท, ปาร์ดี รีสอร์ท, บ้านสับปัด, เลอ วิลาน, บ้านพอเอสิ ธารละเหยียด www.samedresorts.com



Sunset Bar สุดโรแมนติกที่ปาร์ดี รีสอร์ท

เส้นทางคู่รักภาคเหนือ



เชียงราย

พะเยา

น่าน



NATURAL LOVE
CHIANG RAI • PHAYAO • NAN

Best For

| | | | |
|--|---|---|--|
|  YOUNG COUPLE |  LGBTQ |  SENIOR COUPLE |  COUPLE WITH KIDS |
|--|---|---|--|

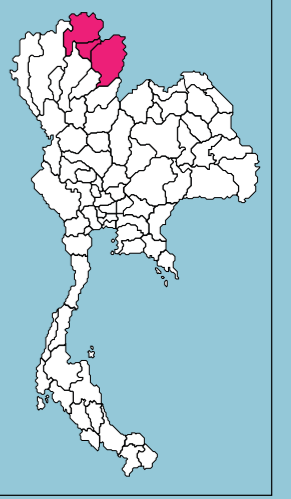

Map of central Thailand showing major cities and road networks:

- เชียงใหม่ (Chiang Mai):** Includes districts like อ.เมืองเชียงใหม่, อ.แม่ริม, อ.แม่สาย, อ.ฝาง, อ.แม่ออน, อ.พร้าว, อ.สันทราย, อ.เชียงดาว, อ.ฝาง, อ.แม่ออน, อ.พร้าว, อ.สันทราย, อ.เชียงดาว.
- เชียงราย (Chiang Rai):** Includes districts like อ.เมืองเชียงราย, อ.เวียงแก่น, อ.จุน, อ.เชียงม่วน, อ.ฝาง, อ.แม่สาย, อ.แม่จัน, อ.แม่สรวย.
- พะเยา (Phayao):** Includes districts like อ.เมืองพะเยา, อ.เด่นชัย, อ.บ้านต๋อม, อ.บ้านดุง, อ.บ้านโฮ้ง, อ.แม่ใจ, อ.แม่ทะ.
- น่าน (Nan):** Includes districts like อ.เมืองน่าน, อ.เวียงสา, อ.น่าน, อ.น่านน้อย, อ.น่านใหญ่, อ.น่านน้อย.
- แม่ฮ่องสอน (Mae Hong Son):** Includes districts like อ.เมืองแม่ฮ่องสอน, อ.ห้วยฝาง, อ.ห้วยผึ้ง, อ.ห้วยสัก, อ.ห้วยยาบ, อ.ห้วยยาบ.

Icons and illustrations include hot air balloons, a boat, a cafe, a peacock, a car, a person holding a bird, a person working in a field, a tent, and a couple sitting on a bench.



Natural Love

เส้นทางคู่รักภาคเหนือ เชียงราย • พะเยา • น่าน

เส้นทางที่คู่รักจะได้สัมผัสกับธรรมชาติที่รังสรรค์ไว้อย่างงามพิสุทธิ์และสดชื่น ท่ามกลางดินแดนแห่งขุนเขา สายหมอกทางภาคเหนือ ซึ่งไม่ต่างจากความรักอันบริสุทธิ์สดใสที่มีให้แก่กัน ผ่านบรรยากาศของ 3 เมืองล้านนาที่อุดมสมบูรณ์ไปด้วยทัศนียภาพอันเป็นเอกลักษณ์

ซีฟ้า ซีดาว ชมทะเลหมอก บนยอดภู

>> อำเภอเวียงแก่นเป็นหนึ่งในดินแดนที่ไกลจากอำเภอเมืองมากที่สุดของไทย แต่ความห่างไกลนั้นมอบของขวัญเป็นแนวภูเขางดงามเป็นพรมแดนระหว่างไทย-ลาว โดยเฉพาะแหล่งท่องเที่ยวอย่าง “ภูซีดาว” ซึ่งในฤดูหนาวอากาศยามรุ่งสางที่บริเวณสันเขายาวกว่า 200 เมตรนั้นเย็นสบายด้วยสายลมหวัดหวิวพัดผืนหญ้าพลิ้วไหว ท่ามกลางแสงดาวระยิบบนผืนฟ้าครามเข้มยามก่อนรุ่งสาง ที่อีกไม่กี่นาทีข้างหน้าจะหลบเร้นกายหายไปเมื่อแสงแรกโผล่พ้นขอบฟ้า

จุดชมวิวยุคบริเวณสันเขาระยะทางราว 200 เมตร จึงนับเป็นความงดงามของธรรมชาติที่มอบเป็นของขวัญแก่คู่รักนักเดินทางผู้ตื่นเช้าที่หมายมั่นอยากไปสัมผัสกับความงดงามวินาทีนั้นแล้วบอกรักกันให้หวานชื่น

เชียงราย



CHIANG RAI

● ช่วงเวลาเหมาะแก่การไปบอกรักบนยอดภู : ฤดูหนาวนั้นโรแมนติกที่สุด ส่วนฤดูฝน ก็มีโอกาสเห็นทะเลหมอกได้แบบ 360 องศา ไปถึงปากทางขึ้นภูอย่าให้เกิน 5.00 น. ขึ้นรถกระบะชาวบ้าน (500 บาท) ไปราว 15 นาที แล้วเดินขึ้นไปอีกราว 30 นาที ถึงยอดภูไม่เกิน 6.00 น. จะเห็นดาวเต็มฟ้าก่อนแสงแรกของวัน

DON'T MISS

● ใครจะคิดล่ะว่า ช่วงโลว์ซีซีขั้นสุดๆ อย่างเดือนพฤษภาคม อากาศยามเช้า และกลางคืนบนยอดดอยของเวียงแก่นเย็นสบายเพียงแค่ 20 กว่าองศาๆ เท่านั้น ถ้าติดต่อที่พักและรถที่จะขึ้นภูล่วงหน้าเอาไว้ คุณอาจจะเป็นแขกเพียงคู่เดียวที่ได้ไปบอกรักกันแบบเป็นส่วนตัวบนยอดภู



ทะเลหมอกยามเช้าบนภูซีดาว

เส้นทางรักหอมกรุ่น เที่ยวไร่ชา-กาแฟ





การพัฒนาด้านการท่องเที่ยวเพื่อชิมรสกาแฟชั้นดีถึงถิ่นปลูก ท่ามกลางบรรยากาศธรรมชาติบริสุทธิ์ เช่น ดอยช้าง หมู่บ้านปางขอน ดอยผาฮี้ หมู่บ้านแม่เงินใต้ ฯลฯ

● **ช่วงเวลาเหมาะแก่การไปไร่ชา-กาแฟ**
: ไร่ชาสามารถเที่ยวชมได้ทั้งปี ส่วนไร่กาแฟนั้น ช่วงเดือนตุลาคม-มกราคม ดีที่สุด เพราะเป็นช่วงที่มีเมล็ดกาแฟให้ชม

พิสูจน์รักเหนียวอดไม้

>> สวนแม่ฟ้าหลวง ดอยตุง เป็นแหล่งท่องเที่ยวเชิงเรียนรู้ สืบเนื่องมาจากโครงการพัฒนาดอยตุง ซึ่งนอกจากขึ้นชื่อว่าเป็นสถานที่พักผ่อนหย่อนใจ

>> เชียงรายเป็นดินแดนแห่งไร่ชาและกาแฟอย่างแท้จริง ความได้เปรียบนี้ค่อยๆ อดมาสู่การท่องเที่ยวได้อย่างคึกคัก กลายเป็นจังหวัดที่นักเดินทางผู้หลงใหลในรสชาติกลมกล่อมของชา-กาแฟ ต้องเดินทางไปเยือนให้ได้ ทั้งยังเป็นเส้นทางเหมาะกับคู่รักเพราะมีความหลากหลายตามไลฟ์สไตล์ของแต่ละคู่

ไม่ว่าจะเป็น ดอยแม่สลอง สำหรับผู้ชื่นชอบการชมไร่ชาที่ผสมผสานไปกับวิถีชีวิตชาวไทยภูเขา หมู่บ้านอันห่างไกล ความสวยงาม พร้อมทั้งยังได้เรียนรู้ประวัติศาสตร์วัฒนธรรมแบบยูนนาน,

เที่ยวดอยวาวี สัมผัสวิถีของชาวชุมชนที่บรรยากาศราวกับอยู่ในเมืองชนบทของจีน มีไร่ชาสวยๆ อันเป็นต้นกำเนิดชาอู่หลงของไทย หรือหากใครชื่นชอบไร่ชาที่พัฒนาด้านการท่องเที่ยวพร้อมสมัยอย่างเต็มรูปแบบก็ต้องไม่พลาด ไร่ชาอุยฟง ซึ่งตั้งอยู่ไม่ไกลจากตัวเมืองและเดินทางไปได้อย่างสะดวกสบาย

สวนบรรดาคูรักคอกาแฟนั้น เชียงรายเสมือนดินกาแฟชั้นเลิศ ซึ่งปัจจุบันมีหมู่บ้านบนดอยต่างๆ หันมาปลูกกาแฟและมีการพัฒนาสายพันธุ์กาแฟได้มาตรฐานระดับโลก ผนวกไปกับ



เส้นทางเดินชมยอดไม้
ที่สวนแม่ฟ้าหลวง

ชมความงามของสวนสวยที่พรรณ
เมืองหนาว ล้ำสุดเพ็งมีกิจกรรมสไตล์
แอดเวนเจอร์สนุกๆ คือ Tree Top Walk
หรือทางเดินเรือนยอดไม้ระยะทางราว
300 เมตร และสูงเหนือพื้นดินประมาณ
30 เมตร ท่ามกลางบรรยากาศของ
แมกไม้ใหญ่อันร่มรื่น ให้นักท่องเที่ยวได้
เรียนรู้เรื่องพฤกษศาสตร์อย่างเพลิดเพลิน
รวมทั้งมีกิจกรรมชิปไลน์แบบง่ายๆ ที่มี
มาตรฐานความปลอดภัยและเจ้าหน้าที่
ดูแลอย่างใกล้ชิด

เนื่องจากเส้นทางเดินที่ไม่ยากเกินไป
จึงเหมาะสำหรับคู่รักที่เดินทางไปกัน
เป็นครอบครัว โดยเฉพาะเด็กๆ อายุ
ประมาณ 8-12 ขวบ ถือว่ากำลังสนุกกับ
กิจกรรมแนวนี้ได้เป็นอย่างดี

● **ช่วงเวลาเหมาะแก่การไปเดินบน
ยอดไม้ : เที่ยวได้ทั้งปี เพราะสวน
ได้รับการดูแลเป็นอย่างดี มีดอกไม้
และพันธุ์ไม้ให้ชมตลอดทุกฤดูกาล
แต่ถ้าเดินช่วง 16.00 น. เป็นต้นไป
ก็ช่วยคลายความร้อนลงไปได้เยอะ
(รอบสุดท้าย 17.00 น.)**

สวนแม่ฟ้าหลวง อ.แม่ฟ้าหลวง
ค่าเข้าชมสวน 90 บาท,
กิจกรรม Tree Top Walk
150 บาท



ใบการจากกระดาษสา
ก็สามารถสร้างสรรคดีด้วยตัวเอง

ทำโปสเตอร์แทน ความรักจากกระดาษสา

>> เพียงก้าวเข้าสู่พื้นที่จินนาลักษณ์
กระดาษสา หรือ Jinnaluck Miracle of
Saa คุณก็ได้รับความประทับใจจาก
การต้อนรับและบรรยากาศที่อบอุ่น นอกจากนี้
ความรู้เกี่ยวกับกระดาษสาที่ได้รับจาก
วิทยากรท้องถิ่น รอยยิ้มจากชาวบ้านใน
ชุมชนที่จัดเตรียมอาหารและเครื่องดื่มแล้ว
ที่นี่เป็นแหล่งเรียนรู้ภูมิปัญญาท้องถิ่นที่มี
เวิร์กช็อปการสร้างสรรคดีศิลปะบนผืนน้ำ
มากกว่า 20 ปี โดยเปิดโอกาสให้นักท่องเที่ยว
สร้างสรรค์ผลงานผลิตภัณฑ์กระดาษสา
ด้วยฝีมือตนเอง ไม่ว่าจะเป็นโปสเตอร์
กระดาษ สมุด หรืองานศิลปะที่ระลึก
ในราคาย่อมเยา

กรรมวิธีของงานศิลปะบนผืนน้ำก็แสน
ง่ายดาย เหมาะกับเป็นกิจกรรมของคู่รัก
ที่จะได้ช่วยกันแต่งแต้ม หยิบสิ่งละอัน
พันลั่น้อยที่มีเตรียมไว้ให้ เช่น ดอกไม้
ใบไม้ กระดาษสาที่ตกแต่งแล้ว มา
ประดับประดาจัดวางเป็นผลงานชิ้นใหม่
ที่แสนภูมิใจ

จินนาลักษณ์กระดาษสา อ.แม่สาบ เปิดทุกวัน
9.00-17.00 น. โทร. 08 1883 9062

DON'T MISS

● **วัดทิวชัยภูวาส หรือชื่อเดิมว่า
วัดเหมืองแดงน้อย (ห่างจากโรงงาน
กระดาษสา เพียง 15 นาที) มีสิ่งที่เป็น
อันซีนน่าชม คือ พระพุทธรูปสานด้วย
ไม้ไผ่ขนาดใหญ่ที่สุดในโลก**

เรียนรู้ความรักยิ่งใหญ่ ของมวลมนุษยชาติ

>> เหตุการณ์นักฟุตบอลทีมหมูป่าที่
ประสบเหตุไม่คาดฝันติดอยู่ในถ้ำหลวง
นับเป็นข่าวดังที่สุดที่เกิดขึ้นในประเทศไทย
ในปี พ.ศ.2561 ก็ว่าได้ ซึ่งเป็นจุดเปลี่ยน
ให้ “วนอุทยานถ้ำหลวง-ขุนน้ำนางนอน”
อ.แม่สาบ เป็นสถานที่ที่คนกล่าวถึงกัน
ไปทั่วโลก จากวิกฤตครั้งนั้น กลายเป็น
โอกาสที่ทางวนอุทยานฯ ร่วมกับหน่วยงาน
ภาครัฐ ปรับปรุงให้พื้นที่ดังกล่าวเป็น
สถานที่ท่องเที่ยวที่พัฒนาเป็นระดับสากล
ในเขตถ้ำหลวงวันนี้ แม้ยังต้อง
รอการพัฒนาเพื่อการท่องเที่ยวให้มี



อนุสาวรีย์เจ้าแชม
ศรีอาณาจักรนันทราชวง

ความปลอดภัย (ยังไม่มีกำหนดเปิดให้
เข้าชมถ้ำ) แต่บรรยากาศก็คึกคัก เพราะ
ได้เพิ่มอาคารพิพิธภัณฑ์จัดแสดงงาน
จิตรกรรม The Hero รวบรวมเหตุการณ์
สำคัญครั้งนั้น โดยฝีมือของศิลปินท้องถิ่น
เขียนราย และเป็นสถานที่ตั้งอนุสาวรีย์
เจ้าแชม-น.ต.สमान กุณิน ผู้สละชีพจาก
การกบฏ ซึ่งล้วนแต่เป็นการบันทึกเหตุการณ์
ครั้งประวัติศาสตร์ให้เห็นถึงความรัก
ความร่วมมือร่วมใจจากคนทั่วโลก



กิจกรรม โรมเนติกตลอดทั้งปี ที่สิงห์ปาร์ค

>> คู่รักที่หลงใหลความแฉ็กที่ฟ ซีนชอบ
กิจกรรมสนุกๆ ที่อบอุ่นในบรรยากาศ
โรมเนติก การไปเยือนสิงห์ปาร์ค ถือว่า
ตอบโจทย์ความต้องการนั้นได้ตลอดปีแน่ๆ
ไม่เพียงแต่บรรยากาศที่โรแมนติกด้วย
แมกไม้ ดอกไม้บานาพันธุ์ที่ผลัดเปลี่ยน
หมุนเวียนสร้างสีสัน ยังมีกิจกรรมให้ได้ทำ
หลากหลาย ไม่ว่าจะเป็น เทศกาลบอลลูน
นานาชาติ ช่วงเดือนกุมภาพันธ์ ซึ่งมักพ่วง
มาด้วยกิจกรรม ทั้งคอนเสิร์ตเพลงรักสุด
โรแมนติก และการแสดงศิลปะวัฒนธรรม
ท้องถิ่น

ส่วนคู่รักที่ชื่นชอบการนั่งรถรางตะลอน
ทัวร์ ฟาร์มทัวร์ ชมพื้นที่การเกษตร ก็เป็น
ทางเลือกที่ดีสำหรับการทำความรู้จัก
ผลิตผลการเกษตรภายในไร่ หรือคู่รัก
นักปั่นนั้น ยิ่งไม่ควรพลาด เพราะที่นี่
มีจักรยานให้เช่า หรือจะเอาจักรยาน
ของตัวเองมาปั่นฟรีก็ได้ ท่ามกลาง
บรรยากาศสดชื่นของไร่ แล้วค่อยมาจบที่
ร้านอาหารอร่อยๆ ซั๊อปของฝากกลับบ้าน

● **ช่วงเวลาเหมาะแก่การไปสิงห์ปาร์ค**
: **เที่ยวได้ทุกวันตลอดทั้งปี อัปเดต**
กิจกรรมพิเศษในโอกาสต่างๆ ได้ทาง
www.facebook.com/SinghaparkChiangrai/

สิงห์ปาร์ค ต.แม่กรณ์ อ.เมือง
เปิดทุกวัน 9.00-17.00 น.



เส้นทางปั่นจักรยาน
ภายในสิงห์ปาร์ค

พะเยา



PHAYAO



ริกลอยละล่องบนพื้นน้ำ กวีานพะเยา

>> คู่รักที่เดินทางมาถึงพะเยา ไม่ควรพลาดการล่องเรือเที่ยวชมกวีานพะเยา ทะเลสาบน้ำจืดครองแชมป์ใหญ่ที่สุดของภาคเหนือตอนบน บึงน้ำมหึมากลางเมืองแห่งนี้เดิมเป็นแหล่งรองรับน้ำจากเทือกเขาสำหรับใช้เพื่อการเกษตรและประมงพื้นบ้าน จนกระทั่ง ปี พ.ศ.2482 กรมประมงสร้างประตูกั้นน้ำเพื่อกักเก็บน้ำให้มากขึ้น ชุมชนและวัดโบราณบางส่วนจมหายไป กับสายน้ำและกาลเวลา

หนึ่งในโบราณสถานที่หายไปนั้นคือ “วัดติโลกอาราม” ซึ่งถูกค้นพบอีกครั้งในปี พ.ศ.2526 เมื่อชาวประมงพื้นบ้านพายเรือมาหลบลมฝนฤดูร้อน ทำให้มีจุดเปลี่ยนครั้งสำคัญด้านการท่องเที่ยว เพราะนอกจากการชมความงามริมกวีานแล้ว คู่รักผู้มาเยือนมักไม่พลาดโอกาสล่องเรือไปชมวัดโบราณกลางน้ำด้วยกัน โดยมีคนแจวเรือช่วยเป็นลัทธิพายาน

● **ช่วงเวลาเหมาะแก่การไปล่องเรือชมกวีาน : หลีกเลียงอากาศร้อนจนทำให้หมดความโรแมนติก ด้วยการไปในช่วงเช้า หรือเย็น (ไม่เกิน 17.00 น.)**

ค่าบริการเรือแจว คนละ 30 บาท (นั่งได้ 5 คน) หรือเหมาในราคา 150 บาท

DON'T MISS

● **หมู่บ้านสันป่าม่วง ริมกวีานพะเยา (ฝั่งตรงข้ามเมือง) มีชื่อเสียงด้านผลิตภัณฑ์จักสานจากผักตบชวา**

กลุ่มจักสานผักตบชวาบ้านสันป่าม่วง
ถ่านบ่อวงศรี บริษัทพณิศ
โทร. 08 1672 8037, 08 1602 7771

ดื่มดำทิวทัศน์ หลักล้าน ภูลังกา

>> การได้นั่งจิบกาแฟอุ่นๆ กับคนรัก โดยมีภูเขาหินปูนมหึมาที่ตระหง่านโดดเด่นท่ามกลางสายหมอกและพื้นที่เกษตรกรรมเขียวชอุ่มปรากฏอยู่เบื้องหน้า เป็นบรรยากาศสุดโรแมนติกที่ได้รับการกล่าวขานว่า วิวดอกฟ้า
ทัศนียภาพนี้มีจุดเริ่มต้นมาจากภูลังการีสอร์ท ซึ่งทำให้หมู่บ้านภูลังกาถูกจัดอันดับลงไปเป็นจุดหมายของคู่รักผู้หลงใหลในความงามแห่งขุนเขาทางภาคเหนือ



จุดชมความงามบริเวณร้านอาหารแพอูจิก แม่น้ำกอน

เจ้าของภูลังการีสอร์ท (ชื่อใหม่เรียกว่า “ภูลังกาบ้านสวน”) บอกว่า ภูเขาเบื้องล่างที่ใครๆ ตั้งใจมาเก็บภาพ คือ พื้นที่อุทยานแห่งชาติถ้ำสะเกิน จังหวัดน่าน ซึ่งคนเข้าใจผิดว่าเป็นภูลังกา อย่างไรก็ตาม จุดชมวิวหลักล้านของภูลังกาบ้านสวน รวมถึงพื้นที่ร้านรวงบริเวณเดียวกันได้รับความนิยมนักท่องเที่ยวเป็นหนึ่งใจจุดหมายของผู้มาเยือนจังหวัดพะเยาไปแล้ว

● **ช่วงเวลาเหมาะแก่การไปจิบกาแฟหลักร้อย ชมวิวหลักล้าน : เข้ามีดในฤดูฝนจนถึงฤดูหนาว ทิวทัศน์มีความงามมากที่สุด ส่วนใครอยากขึ้นบนยอดดอยภูลังกา (ห่างจากจุดชมวิวไปราว 10 กิโลเมตร) ต้องไปช่วงฤดูหนาวเท่านั้น**

สอบถามรายละเอียดได้ที่ภูลังกาบ้านสวน
โทร. 08 6191 0291



น้ำตกที่ซ่อนตัวอยู่ลับๆ ใต้ถ้ำจากภูลังกาบ้านสวน

DON'T MISS

● **ใครเข้าพักที่ภูลังกาบ้านสวน ลองกระซิบถามหาน้ำตกที่ซุกซ่อนอยู่ไม่ไกลกัน เป็นน้ำตกแห่งใหม่ที่ชาวบ้านค้นพบและยังไม่มีชื่อทางการ ลานน้ำตกกว้างสวยงาม ปลอดภัยเหมาะแก่การพักผ่อนหย่อนใจ**

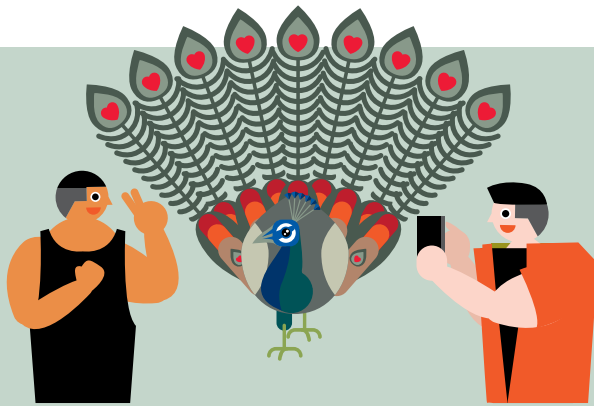

ชมสัญลักษณ์แห่ง ความรักที่ดอยภูาง

>> นกยูง เป็นสัตว์ที่ถูกใช้แทนสัญลักษณ์ของสิ่งดีๆ มากมาย เช่น ความเชื่อของชาวจีน และชาวฮินดู ซึ่งเชื่อว่า นกยูงเป็นหนึ่งในสัญลักษณ์ที่สื่อแทนความรักได้อีกด้วย

นั่นจึงเป็นเหตุผลที่เหมาะสมที่สุดสำหรับคู่รักที่หลงใหลธรรมชาติสวยๆ ว่าต้องไปที่อุทยานแห่งชาติดอยภูาง จังหวัดพะเยา ซึ่งมีประชากรนกยูงมากที่สุดในภาคเหนือ ที่นี่เป็นแหล่งอาศัยของนกยูงพันธุ์ไทยฝูงสุดท้าย โดยนกยูงที่พบนั้นเป็นนกยูงเขียว หรือนกยูงไทย ชนิดพันธุ์ย่อยอินโดจีน และยังมีอาคารนิทรรศการให้ข้อมูลความรู้เรื่องนกยูงไทย ให้ได้รู้จักสัตว์ปีกงามสง่าชนิดนี้มากขึ้น

นอกจากนี้ อุทยานฯ ยังเต็มไปด้วยสถานที่ทางธรรมชาติมากมาย ถ้าไปแล้วยังไม่เจอนกยูง ก็แวะไปเล่นน้ำที่น้ำตกธารสวรรค์ รอนกยูงพลางๆ

เพราะน้ำตกสวยแห่งนี้เป็นลานกว้าง มีน้ำตลอดปี

● ช่วงเวลาเหมาะแก่การไปดูนกยูง : ช่วงฤดูผสมพันธุ์ซึ่งอยู่ระหว่างเดือนพฤศจิกายน-มีนาคม และมีโอกาสเห็นนกยูงในช่วงเช้าหรือเย็น

อุทยานแห่งชาติดอยภูาง อ.เชียงม่วน
โทร. 0 5447 6302, 09 5690 0605



น้ำตกธารสวรรค์
ในอุทยานฯ ดอยภูาง



ปั้นดินด้วยกับ ให้เป็น ชิ้นงานเดียวในโลก

>> หมู่บ้านสันหมื่นแก้ว ชุมชนเรียบง่ายสงบซ่อนตัวอยู่ริมถนนสายหลักเข้าเมืองพะเยาเป็นที่ตั้งของ “เขื่อนปฏิมาเซรามิก” โรงงานเล็กๆ ระดับครัวเรือนที่ผลิตชิ้นงานเซรามิกแบบครบวงจร ผลงานเซรามิกที่วางเรียงรายบริเวณชั้นวางจำหน่าย มีตั้งแต่ชิ้นเล็กจิ๋วเท่าปลายนิ้ว นับเป็นรูปสัตว์ต่างๆ ภาชนะเรียบเกลี้ยงขนาดพอเหมาะมือ ไปจนถึงงานขนาดใหญ่ ตกแต่งลวดลายสวยงามพร้อมนำไปประดับ

ที่นี่เปิดเป็นศูนย์เรียนรู้ให้นักท่องเที่ยวแวะมาชม มาซื้อ หรือมาลองผลิตชิ้นงานง่ายๆ ได้เอง คิดราคาแบบไม่เอาค่าอะไร มีค่าใช้จ่ายเพียงแค่ค่าวัตถุดิบ ราคาตั้งแต่หลักสิบบจนถึงหลักร้อยเท่านั้น แล้วก็ส่งชิ้นงานกลับไปให้ทางไปรษณีย์ กลายเป็น



งานปั้นชิ้นเล็กๆ ใช้เวลาไม่นาน
ก็ได้ผลงานน่ารักๆ เป็นของตัวเอง

งานเซรามิกชิ้นเดียวในโลกที่คู่รัก
มีส่วนร่วมสร้างสรรค์ด้วยกัน

- **ช่วงเวลาเหมาะแก่การไปปั้นดิน
ด้วยกัน : เปิดต้อนรับคู่รักทุกวัน
ตั้งแต่เช้าจรดเย็น แต่ต้องติดต่
ล่วงหน้า 1-2 วัน**

เวือนปฏิมาชรามิก ด.พหลโยธิน ก่อนเข้า
ตัวเมืองพะเยา ประมาณ 20 กิโลเมตร
โทร. 08 1960 9859
(ติดต่อล่วงหน้า-คุณอุเทน)



Believe
in love
ความเชื่อกับความรัก

Photographs - Shutterstock.com

มองหากทศกวัปิด ขอพรความรัก วัดนันทาราม



>> ภายในวิหารไม้สถาปัตยกรรมแบบชาวไทยใหญ่ของวัดนันทาราม มีพระประธานสีทองอร่ามเรื่องที่มีผู้ศรัทธาเดินทางมากราบไหว้อยู่ไม่ขาดสาย ถ้าดูเผินๆ ด้วยสายตาดูอาจไม่ทันสังเกตว่าไม้สักทองแกะสลักด้านหลังพระพุทธรูปที่เป็นลวดลายพรรณพฤกษานั้นมีความพิเศษบางอย่าง อาจต้องใช้เลนส์ซูม หรือกล้องส่องทางไกล แล้วจะเห็นว่างานแกะสลักด้านหลังมีรูปเทพกวัปิด หรือกามเทพตัวน้อยอยู่ด้วย ซึ่งเชื่อว่าเป็นอิทธิพลจากงานศิลปกรรมอังกฤษ เนื่องจากวัดสร้างขึ้นแบบผสมผสานสถาปัตยกรรมหลายชนิดเข้าด้วยกันอย่างลงตัว ไม่ว่าจะเป็นวัฒนธรรมของชาวปะโอ เมียนมา จีน อินเดีย ล้านนา เป็นต้น

ด้วยเหตุที่มีเทพกวัปิด หรือเทพแห่งความรัก เป็นองค์ประกอบในงานพุทธศิลป์นี้เอง จึงเป็นที่นิยมของเหล่าคู่รักหนุ่มสาวที่มักเดินทางไปขอพรไหว้พระและเทพกวัปิดที่วัดแห่งนี้ เพราะเชื่อว่า ได้ทั้งบุญได้ทั้งความรักที่สมหวัง

- **ช่วงเวลาเหมาะแก่การไปขอพร
ความรัก : ตั้งแต่เช้าจรดเย็น ก่อน
วิหารปิด**

วัดนันทาราม บ้านดอนไชย ต.ห้วย
ว.เชียงคำ จ.พะเยา

DON'T MISS

- **ห่างจากวัดนันทารามประมาณ
4 กิโลเมตร แวะไปชม "พระนั่งดิน" ที่
วัดพระนั่งดิน หนึ่งใน Unseen พะเยา
ซึ่งมีพระพุทธรูปเก่าแก่นั่งอยู่บนพื้น
โดยไม่มีฐานชุกชีรองรับ เป็น
ความแปลกตาหาชมที่ไหนได้ยาก**

น่าน



NAN

Believe
in love
ความเชื่อกับความรัก



กระซิบรักฟ้าจรดกรรบเสียงชื่อ
ภายในพระอุโบสถวัดภูมินทร์

กระซิบรัก ต่อหน้า ปู่ย่านย่ามาน ให้รักหวานและมั่นคง

>> ท่ามกลางสีสันทันและลายเส้นของจิตรกรรมฝาผนังภายในวัดภูมินทร์ ซึ่งเป็นผลงานของหนานบัวผัน จิตรกรท้องถิ่นเชื้อสายไทลื้อ ที่ได้รับการยอมรับว่าเป็นผลงานสุดประณีตและโดดเด่นขึ้นหิ้งระดับประเทศก็ว่าได้ มีงานระดับมาสเตอร์พีซคือ ภาพชายหญิงคู่หนึ่งในท่วงท่ากระซิบสนทนากัน ซึ่งมีชื่อเรียกว่า “ปู่ย่านย่ามาน” หรือ “ภาพกระซิบรักบันลือโลก” อันเสมือนสัญลักษณ์ของเมืองน่านที่ปรากฏอยู่ในสินค้าจำนวนมาก และประดับประดาไปทั่วเมือง

ความงามของจิตรกรรมและวัดเก่าแก่ใจกลางเมืองน่าน ก่อเกิดความรักที่น่ารักๆ ว่าคู่รักต้องไปทำการลอดซุ้มพญานาคคู่ขวัญ ที่อยู่ทางด้านหน้าพระอุโบสถ ลอดเดินวนทวนเข็มนาฬิกาสามรอบ แล้วมาขอพรจาก “ปู่ย่านย่ามาน”



เชื่อว่าส่งเสริมให้มีความรักยืนยาว ยาวนาน มีความมั่นคง และความมั่งคั่ง ในชีวิตรักหรือชีวิตสมรส ส่วนคูรัักไหนที่กำลังมีปัญหาหองระแหงกันก็จะหวนคืนกลับมารัรักกันแนบแน่นดังเดิม

● **ช่วงเวลาเหมาะแก่การเดินทางลอดซุ้มกระชิบรัรัก :** ไปในช่วงกลางวัน โดยเฉพาะวันหยุด มีไคด์ท้องถิ่นช่วยอธิบายให้ความรู้ภายในพระอุโบสถ แต่ถ้ากลัวเขินเวลากระชิบรัรัก แนะนำให้ไปช่วงเย็นก่อนพระอุโบสถปิด

DON'T MISS

● **ด้านหลังพระอุโบสถ** ลองแวะไปซื้อธนบัตร ๑ บาท (จำลอง) ซึ่งเป็นธนบัตรที่ใช้ในสมัยรัชกาลที่ 8 ปรากฏพระอุโบสถวัดภูมิรินทร์อยู่บนธนบัตรส่วนใครอยากได้ธนบัตรหนึ่งบาทของจริง ก็ยังมีขายในราคาหลักพัน

ทำบุญร่วมกัน ประดิษฐ์โคมห่าเต่าถวายวัด

>> โคมห่าเต่า ถือเป็นมรดกวัฒนธรรมของชาวน่าน เป็นหัตถกรรมพื้นบ้านที่สืบทอดมาจากบรรพบุรุษ เชื่อมโยงกับความเชื่อความศรัทธาของพุทธศาสนา ทำเพื่อถวายเป็นพุทธบูชา เป็นโคมแขวนเสริมความเป็นสิริมงคล
อย่างไรก็ดี สำหรับนักท่องเที่ยวที่ไม่ใช่ชาวพุทธก็ยังมองในมิติของงานศิลปหัตถกรรมที่สืบสานวัฒนธรรมท้องถิ่น และงานศิลปะพื้นบ้านที่สวยงามก็ได้ โดยเฉพาะการทำโคมแขวน ที่ว่ากันว่า คูรัักที่ทำด้วยกันจะยิ่งรัรักกันยิ่งขึ้น เพราะเปรียบเสมือนการทำเครื่องส่งสว่างนำทางความรัก



เวิร์กช็อปการทำโคมห่าเต่าที่หมู่บ้านม่วงดิ่ง



คูรัักทั้งหลายจึงไม่ควรพลาดลองไปทำโคมห่าเต่าด้วยกันที่หมู่บ้านม่วงดิ่ง ซึ่งมีแหล่งเรียนรู้ทำโคมห่าเต่าอุปกรณ์ต่างๆ นั้นพร้อมสรรพ รอให้คูรัักที่สนใจเข้าไปช่วยกันคนละไม้คนละมือประดิษฐ์ประดอยอีกเล็กๆ น้อยๆ หากเป็นชาวพุทธก็นำไปถวายวัดด้วยกันหรือใครจะนำไปประดับบ้านเรือนเพื่อความสวยงามก็ไม่ผิดแต่อย่างใด เพราะถือเป็นโคมที่ใช้ในงานมงคล

● **ช่วงเวลาเหมาะแก่การทำโคม :** ไปได้ทุกวันทุกเวลา โดยต้องติดต่อล่วงหน้า แต่แนะนำว่า ไปทำช่วงสาย แล้วช่วงบ่ายเป็นเวลาเหมาะสำหรับนำไปถวายวัด

กลุ่มทำโคมห่าเต่า ว.ญูผิง (ทางไปวัดพระธาตุแช่แห้ง) โทร. 08 9854 0387
ค่ากิจกรรม 350 บาท

เก็บโกโก้เต็มความหวาน ที่โกโก้ วัลเลย์

>> คุณรู้จักต้นโกโก้ไหม เคยเห็นหรือเปล่า? อยากรู้จักว่าหน้าตาพืชชนิดนี้เป็นอย่างไร รู้จักกันแบบใกล้ชิด ลองมาเวิร์กช็อปที่ Cocoa Valley แล้วจะรู้ทุกขั้นตอนและที่มาของความอร่อย แถมยังได้ช็อกโกแลตรสเข้มข้นติดมือกลับบ้านไปด้วย

จากแรงบันดาลใจดี ๆ ของผู้ก่อตั้งที่หลงใหลในโกโก้ และต้องการสร้างงานให้กับคนในชุมชน สร้างคุณค่าความภาคภูมิใจของโกโก้ไทยที่มีคุณภาพไม่แพ้ที่ใดในโลก Cocoa Valley จึงเกิดขึ้น ซึ่งไม่ใช่แค่บริการที่พักหรือคาเฟ่ของคนชอบกินเท่านั้น เพราะที่นี่มีเวิร์กช็อป พาตะลอนชมไร่โกโก้ เต็มความรู้ด้านเกษตรกรรมของพืชชนิดนี้ ก่อนจะมาเรียนรู้กรรมวิธีลงมือทำช็อกโกแลตด้วยตัวเองแล้วนำกลับไปคนละบาร์ นับเป็นกิจกรรมสนุกเพลิดเพลินที่เหมาะสมกับคู่รัก สายโกโก้เลิฟเวอร์เป็นที่สุด

ในอนาคต Cocoa Valley ยังมีแผนว่าจะเปิดโอกาสให้ลูกค้าที่เวิร์กช็อปมีส่วนร่วมกับชุมชน ด้วยการปลูกต้นโกโก้ของตัวเองอีกด้วย

● **ช่วงเวลาเหมาะแก่การเวิร์กช็อป :**
ช่วงฤดูฝน-ฤดูหนาว อากาศดี ไม่อบอ้าวจนเกินไป และมีโอกาสเห็นผลโกโก้มากที่สุด แต่เวิร์กช็อปทำได้ตลอดปี



เวิร์กช็อปที่จะให้คุณได้เรียนรู้กระบวนการตั้งแต่การเก็บผลโกโก้ จนมาถึงการทำช็อกโกแลตแสนอร่อย

โกโก้ วัลเลย์ จ.ปทุมธานี โทร./line : 06 3791 1619 www.facebook.com/cocoavalleysort
เวิร์กช็อปวันละสองรอบ 9.30 น. และ 13.30 น. ราคา 350 บาท/คน ใช้เวลาประมาณชั่วโมงครึ่ง

ชมเส้นทางสายโรแมนติค บนถนนลอยฟ้า

>> ถนนลอยฟ้าที่กล่าวขานกันในจังหวัดน่าน มีเส้นทางให้เลือกมากมาย เส้นทางที่ขึ้นชื่อ คือ ถนนจาก อ.บัว-บ่อเกลือ-เฉลิมพระเกียรติ ซึ่งจากบัว-บ่อเกลือ ใช้ทางหลวงหมายเลข 1256 ประมาณ 40 กิโลเมตร การเดินทางจะค่อยๆ ไต่ระดับความสูงจากพื้นที่ราบด้านล่าง มีทางโค้งลดเลี้ยวให้ได้สนุกกับการขับขี่ โดยมีความงามของพื้นที่

เกษตรกรรมกับความลดหลั่นของภูเขา หนาบสองข้างทาง

อีกหนึ่งจุดที่เป็นไฮไลต์ คือ ถนนหมายเลข 1081 บ่อเกลือ-เฉลิมพระเกียรติ หรือเส้นทางจาก อ.ท่าวังผา ไป อ.เชียงคํา จ.พะเยา โดยผ่าน อ.สองแคว จ.น่าน หรือเส้น 1148 โดยเส้นทางนี้การท่องเที่ยวแห่งประเทศไทย ขนานนามว่า “เส้นทางสายโรแมนติค” บ้างก็เรียก “ถนนลอยฟ้า” ทั้งสองฉายาอธิบายบรรยากาศของถนนสายนี้ได้เป็นอย่างดี ด้วยความที่เป็นถนนซึ่งไต่อยู่บนยอดเขา

โอบล้อมไว้ด้วยทิวเขา สายหมอก บางวันฟ้าใสแลเห็นเมฆสวยงาม ระหว่างทางก็จะได้เห็นไร่ข้าวโพด แปลงผัก ทุ่งเก็บข้าวโพดของชาวบ้าน และหมู่บ้านเล็กๆ ที่อบอวลด้วยเสน่ห์แห่งธรรมชาติ

📍 **ช่วงเวลาเหมาะแก่การไปขับรถเที่ยว**
: ช่วงฤดูฝน-ฤดูหนาว มีทัศนียภาพดี
ที่สุด แต่วันที่ฝนตกควรระมัดระวังใน
การขับขี่ เนื่องจากมีเส้นทางคดเคี้ยว
และสูงชัน



ถนนลอยฟ้าจากบัวไปบ่อเกลือ

ใช้ชีวิตออร์แกนิกกลาง ฟืนนาและขุนเขาแห่งปัว

>> เมื่อฝนแรกมาเยือนได้เดือนเศษ
ทุ่งนาของอำเภอปัวก็เริ่มเปลี่ยนสีสันเป็น
ความเขียวขจี ทิศนี้สภาพยากเกินกว่าจะ
ประเมินมูลค่าบริเวณพื้นที่ของโรงเรียน

ชาวนาดำบลศิลาเพชร นอกจากเป็น
แหล่งเรียนรู้เกษตรกรรมปลอดภัย ยัง
เปิดเป็นที่พักสไตล์เรียบง่ายราคาหลัก
ร้อยถึงหลักพัน ท่ามกลางฟืนนาเขียว
ในฤดูฝน ก่อนจะเปลี่ยนเป็นสีทอง
ก่อนเก็บเกี่ยวในช่วงปลายปี
โรงเรียนชาวนาฯ เป็นต้นแบบ



โรงเรียนชาวนาดำบลศิลาเพชร



ทัศนียภาพพื้นที่
เกษตรกรรมของ อ.ปัว

การปลูกข้าวปลอดภัย เพื่อใช้เป็นแหล่ง
เรียนรู้ สร้างค่านิยมให้กับเกษตรกรและ
คนรุ่นใหม่ รูปแบบหลักสูตรเปลี่ยนไปตาม
ฤดูกาลและช่วงเวลาของการทำนาจริงๆ
เริ่มตั้งแต่การเพาะกล้า เตรียมดิน ไถนา
ไปจนถึงการเก็บเกี่ยว ผู้รักสามารถเรียนรู้ได้
ตามฤดูกาล เข้าไปมีส่วนร่วมกับการทำนา
ได้ทุกขั้นตอน หรือเพียงแค่แวะมาพักผ่อน
ชมวิถีเกษตรกรรมออร์แกนิก และ
ธรรมชาติบริสุทธิ์ของฟืนนาเมืองปัวก็ได้

● **ช่วงเวลาเหมาะแก่การไปเรียนรู้วิถี
ชาวนา : เดือนกรกฎาคม-กันยายน** เป็น
ช่วงที่ทุ่งนาเขียวขจี ส่วนเดือนตุลาคม-
พฤศจิกายน เป็นช่วงที่ทุ่งนาเริ่มเปลี่ยน
เป็นสีทอง **ชอบบรรยากาศแบบไหน
เลือกไปโรแมนติกช่วงนั้นได้เลย**

โรงเรียนชาวนาดำบลศิลาเพชร ติดต่อล่วงหน้า
โทร. 08 9999 7737 www.facebook.com/homestayfarmersschool



ก่อนพระอาทิตย์ตก ดอยเสมอดาวก็โรแมนติกไม่แพ้กัน

Photographs : Shutterstock.com

กางเต็นท์นอนดูดาว ตื่นเช้าดูทะเลหมอก ดอยเสมอดาว

>> หนึ่งในที่สุดของความโรแมนติกในจังหวัดน่าน ต้องมีดอยเสมอดาวติดอันดับอยู่ด้วยไม่เคยหล่นหายไปไหน ดอยเล็ก ๆ แห่งนี้เป็นสถานที่ท่องเที่ยวทางเดินเท้าที่พักร่มยอดฮิต ในอุทยานแห่งชาติศรีน่าน โดยมีจุดขายอยู่ที่ลานกว้างซึ่งเหมาะสำหรับการพักผ่อนชมความงามของธรรมชาติได้ถึง 3 รูปแบบ ได้แก่ การชมแสงสุดท้ายลาลับ

เหลี่ยมเขยยามอาทิตย์อัสดง นอนดูดาว ระบายพร่างพรายเต็มผืนฟ้า ชมทะเลหมอก อาบแสงตะวันในยามเช้า

ข้อได้เปรียบอีกอย่างของดอยเสมอดาวอยู่ที่การเดินทางสะดวกสบาย ถึงที่หมายด้วยยานพาหนะส่วนตัวในแบบที่ไม่ต้องเดินขึ้นให้เหน็ดเหนื่อยเมื่อยล้า แค่วิ่งจองเดินเท้ากับอุทยานฯ ไร่ล่องหน้าแล้วตระเตรียมอาหารการกิน อุปกรณ์ อบน้ำอาบท่าไปให้พร้อม เมื่อถึงที่หมายก็เดินไปที่ลานอีกไม่กี่ร้อยเมตร เพียงเท่านี้ก็สัมผัสถึงความโรแมนติกของดอยเสมอดาวได้แล้ว

Say Yes!
สมานกับอวกาศ

● ช่วงเวลาเหมาะแก่การไปเก็บดาวบนดอย : เดือนตุลาคม-กุมภาพันธ์ อากาศเย็นสบายที่สุด เลือกคืนเดือนมืดจะเห็นดาวเต็มฟ้า และหากอยากได้ความโรแมนติกส่วนตัว แนะนำให้หาเวลาเที่ยววันธรรมดา หลีกเลี้ยงสุดสัปดาห์หรือวันหยุดยาว

ดอยเสมอดาว อ.นาบัว จ.น่าน ก็ล่องหน้าได้ตั้งแต่ช่วงเดือนตุลาคม จนถึงก่อนฤดูร้อน โทร. 09 3242 2914 เวลา 9.00-16.00 น. ทุกวัน ไม่เว้นวันหยุด (เตียง 2 คน ราคา 345 บาท)

DON'T MISS

● ถ้ามีรถส่วนตัว ลองขับเลย ที่ทำการอุทยานฯ ไปเรื่อย ๆ อีกราว 5-10 กิโลเมตร เส้นทางรายล้อมป่าเขาอุดมสมบูรณ์ เป็นแหล่งเลี้ยงควาย และมีสะพานข้ามลำน้ำน่าน เป็นหนึ่งในถนนที่มีทัศนียภาพงามนำไปเยือน

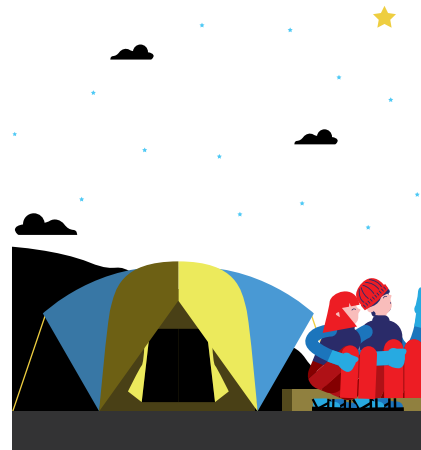



ทิวทัศน์อลังการบนยอดภู อ.เวียงแก่น จ.เชียงราย



ทุ่งนาสวยๆ ใน อ.บัว จ.น่าน



บรรยากาศดีๆ ที่ร้านชีวิตธรรมดา จ.เชียงราย

How To

GET THERE

เชียงราย • พะเยา • น่าน



- > การเดินทางจากกรุงเทพฯ มีสายการบินภายในประเทศบินตรงไป จ.เชียงรายให้เลือกเป็นจำนวนมาก และมีรถโดยสารปรับอากาศ ที่สถานีขนส่งผู้โดยสารกรุงเทพฯ (จตุจักร)
- > การเดินทางจากกรุงเทพฯ ไปน่าน มีสายการบินภายในประเทศ (แอร์เอเชีย) ให้บริการ และมีรถโดยสารปรับอากาศที่สถานีขนส่งผู้โดยสารกรุงเทพฯ (จตุจักร)
- > ส่วนการเดินทางไปพะเยานั้น มีรถโดยสารปรับอากาศ ที่สถานีขนส่งผู้โดยสารกรุงเทพฯ (จตุจักร) หรือประหยัดเวลาด้วยการนั่งเครื่องบินไป จ.เชียงราย แล้วนั่งรถโดยสารจากเชียงราย-พะเยา ที่สถานีขนส่งผู้โดยสาร จ.เชียงราย ก็ได้

4 DAYS 3 NIGHTS

เส้นทางโรแมนติกภาคเหนือ

วันที่
1

ออกเดินทางจากกรุงเทพฯ สู่จังหวัดน่าน เริ่มต้นที่วัดภูมินทร์ ไปเดินลอดอุโมงค์ซุ้มพญานาค แล้วแวะชมรักต่อผู้ป่าน ย่าบ้าน จากนั้นไปประดิษฐานโคมหม่าเต้า แล้วนำไปถวายวัดที่วัดพระธาตุแช่แห้ง ช่วงบ่ายเดินทางไป อ.บัว เว็รกซ็อบที่โกโก้ วัลเลย์ ชมทุ่งนายามเย็นของบิว แล้วกลับมาอนในในตัวเมือง

วันที่
2

มุ่งหน้าสู่จังหวัดพะเยาตั้งแต่เช้า เติมพลังมือเที่ยง เสร็จแล้วล่องเรือไปชมวัดกลางน้ำในกว๊านพะเยา เดินทางต่อไป อ.ปง พักผ่อนชมความงามของภูสิงกา

วันที่
3

ตื่นเช้าชมทะเลหมอกวิวหลักล้าน แล้วเดินทางไปวัดนันทาราม ขอพรจากเทพศิวบิด จากนั้นมุ่งหน้าไปยังอำเภอแม่สาย (ระหว่างทางแวะเที่ยวสามเหลี่ยมทองคำก็ได้) เว็รกซ็อบกระดาศาที่โรงงานจินนาลักษณ์เที่ยวชมถ้ำหลวง แล้วไปพักที่ตัวเมืองเชียงราย

วันที่
4

ตื่นเช้า มีสองทางเลือก คือ ออกไปชมไร่ชาอุยพง ดื่มด่ำบรรยากาศไร่ชา หรือเลือกไปหากิจกรรมโรแมนติกที่สิงห์ปาร์คกลับมาเก็บตกร้านอาหารอร่อยๆ คาเฟ่สวยๆ ในตัวเมืองเชียงรายได้ชั้หน่อยหาซื้อของฝากแล้วเดินทางกลับกรุงเทพฯ ด้วยเครื่องบิน

CHIANG RAI

HOTELS

1 FOUR SEASONS TENTED CAMP GOLDEN TRIANGLE

สัมผัสความหรูหราท่ามกลางบรรยากาศที่สวยงามริมแม่น้ำเมืองร้อนที่พักระดับ 5 ดาว ใน เชียงแสน พร้อมโปรแกรมท่องเที่ยวสุดพิเศษ เช่น การล่องเรือชมวิถีชีวิตของดินแดนสามเหลี่ยมทองคำ ออบน้ำักช้าง เป็นต้น โทร. 0 5391 0200 www.fourseasons.com/goldentriangle ต.เวียง อ.เชียงแสน

2 ANANTARA GOLDEN TRIANGLE ELEPHANT CAMP & RESORT

ที่พักระดับ 5 ดาว ที่ตั้งอยู่บนเส้นทางชนเผ่าที่มีทัศนียภาพงดงามมองเห็นแม่น้ำโขง ดินแดนประเทศเมียนมา และลาว ท่ามกลางความร่มรื่นของผืนป่า มีกิจกรรม สปา บ้างข้างเพื่อการอนุรักษ์ การล่องเรือชม ความงามของลำน้ำแล้วถึงชนบท โทร. 0 5378 4084 www.anantara.com/th/golden-triangle-chiang-rai อ.เวียงแสน



3 THE RIVERIE BY KATHANI

โรงแรมพักระดับ 5 ดาว ริมน้ำท่ามกลางทัศนียภาพผสมผสานความคลาสสิกกับความร่วมสมัยไว้ด้วยกัน โครมนอนระเน่กว้างๆ ดึงดูดใจแน่นอน โทร. 0 5360 7999 www.riverie.com ต.โสรสอริศ ต.เวียง อ.เมือง

4 THE LEGEND CHIANG RAI BOUTIQUE RIVER RESORT & SPA

โรงแรมห้องพักจำนวน 78 ห้อง คลาสสิกผสมเป็นตำนาน โดดเด่นด้วยการตกแต่งสถาปัตยกรรมที่กรุ้มไปด้วยกลิ่นอายล้านนา สัมผัสเมืองเหนือท่ามกลางความร่มรื่น บรรยากาศเขียวสงบส่วนตัว ริมน้ำท่ามกลาง โทร. 0 5391 0400 www.thelegend-chiangrai.com ต.ทาลอย ต.เวียง อ.เมือง



5 PHU CHAISAI MOUNTAIN RESORT

ภูใจใส มีความหมายว่า ภูเขาแห่งใจที่ใสสะอาด ที่พักรู สโลว์ไลฟ์ สวรรค์บนขุนเขาแห่งนี้ได้แต่ดื่มทั้งบรรยากาศ ร่ายล้อมธรรมชาติ อากาศอันบริสุทธิ์ การให้ความสำคัญกับสิ่งแวดล้อมไปพร้อมๆ กับการฟื้นฟูจิตใจและสุขภาพของผู้มาเยือน โทร. 0 5391 0500 www.phu-chaisai.com อ.เมือง

6 EAT SLEEP CAFE & BED

บ้านพักขนาดเล็ก บรรยากาศดี ติดริมน้ำท่ามกลางป่ามาดัดแปลงตกแต่งเป็นที่พักริมน้ำติดกอนุ่น และนิกายน้ำรักราย อยู่ภายในบริเวณเดียวกัน โทร. 09 1067 8272 ต.เวียง อ.เมือง

RESTAURANTS

1 ชิวธรรมดา

คาเฟ่บรรยากาศสุดโรแมนติกที่ไม่ควรพลาดมาลองชิมทุกเมนูรังสรรค์มาอย่างตั้งใจใส่ใจในรายละเอียด ไม่เพียงแต่ตกแต่งมาอย่างสวยงาม แต่เริ่มประกันเรื่องรสชาติอร่อยด้วย แม้จะรสจัดแสบเป็ลก็ยกर्टดข้าวผัดรสปรดทุกเล สปากดดีด้บย่างักู โทร. 08 1984 2925, 0 5316 6967 www.chivitthammada.com ต.ริมกก อ.เมือง



นานพอที่สุดอร่อยที่ร้านชิวธรรมดา

2 HACIENDA COFFEE HOUSE

Hacienda ภาษาสเปน แปลว่า คุกคามัน หรือฟาร์ม คาเฟ่จิงคล้ายบ้านที่ตั้งอยู่ท่ามกลางขุนเขาสีเขียวภายในร้านตกแต่งสไตล์วินเทจสไตล์โคโลเนียลบรรยากาศอบอุ่นโรแมนติก มีอาหารสไตล์ตะวันตก อาหารฟิวชั่น รวมถึงเบเกอรี่อบสด และซาร์สลิก โทร. 08 9686 3354 www.haciendacoffeehouse.com ต.ท่าลุด อ.เมือง

3 ลอว์คัมดินฟาร์ม

คณริชชาต้องห้ามพลาด เพราะที่นี่ขึ้นชื่อในเรื่องชาสมุนไพร มีชาเบลนด์สูตรพิเศษ “บนิลสาร” และ “ทาวนา” กับค็อกเทลชิวรี่มาคฟีมีคุณาเม่ สอนฮักเบบูนด์นเองที่นี้คือเครื่องดื่บที่ชื่อว่า Blue Latte น้าฮิวชิบิ่สเนบรสชาดีหอมสนุบ ค่อยๆ จิบท่ามกลางบรรยากาศของสวนสีเขียวลิวรี่ไฟ โทร. 08 1205 3554 www.facebook.com/SawanbondinFarm ต.ริมกก อ.เมือง

4 MELT IN YOUR MOUTH

ร้านอาหารสไตล์วินเทจ บรรยากาศสวยเวดดิ้งริมน้ำ และเป็นจุดชมพระอาทิตย์ตกที่สวยงาม มีอาหารไทย อาหารเหนือ อิตาลีชน รวมถึงเมนูพิชชั่นอาหารตะวันตกกับอาหารเหนือที่เข้ากันดี เช่น พิชชั่นแกงฮังเล โทร. 0 5202 0549



บุบฉวักที่ Melt in Your Mouth

5 ทำน้ำ กูแ

ร้านอาหารพื้นเมืองบรรยากาศริมน้ำที่มีให้เลือกหลากหลายเมนู เป็นร้านอาหารสไตล์คาเฟ่เหมือนิวว่าจะเป็นน้ำพริกถอง น้ำพริกหนุ่ม ออติร์ฟเมือง สบคั้ว แพนหมก หมกตูกูเล โทร. 0 5316 6888 www.phulaerestaurant.com ต.พลาโยธิน ต.ดเชิลสะพานข้ามแม่น้ำกก (ฝั่งซ้ายเมือง)

PHAYAO

HOTELS

1 PHUGLONG HOTEL

โรงแรมภูกลอง ตั้งอยู่ริมถนนติดกับกว๊านพะเยา นับจึงเป็นโรงแรมทำเลเยี่ยมที่มองเห็นทัศนียภาพทั้งเมืองพะเยาและผืนน้ำกว้างสุดสายตา ห้องพักรับ 4 ประเภท โดยห้องดีลักซ์ ห้องสวีท และเฟมิลี่ นัน มีวิวสวยโรแมนติกมาก โทร. 0 5448 1915, 06 3789 1999 www.phuglong.com ต.เวียง อ.เมือง

2 ZEN HOME RESORT AND GARDEN PHAYAO

เช่น โอบ รืออรัก แกนร์ถน เกิดจากแรงบันดาลใจของเจ้าของที่ชื่นชอบประเทศไทย และวิถีชุมชนที่พักทั้งหมดจึงเป็นสไตล์ญี่ปุ่น และเต็มไปด้วยการออกแบบเรียบง่าย สดทอนความวินววย แต่ตัวสวยอลวนมาก โทร. 09 8750 1040 www.facebook.com/zenresortphayao/ บ้านบ่อทอง ต.แม่ฟ้า อ.เมือง



Zen Home ริพพาล์ดเต็ลชน



ที่พักฟาร์ม ของมอนแซมคิเียน

3 MONSAMKIEN FARMSTAY

มอนแซมคิเียน ฟาร์มสเตย์ ซ่อนตัวอยู่ในชุมชนเล็กๆ ปลีกวิถีกออกจากความวุ่นวายกลายเป็นชุมชนส่วนตัวของดอนอาร์ชา บรรยากาศที่พิเศษระหว่างคันธีอาร์ชา ดิบๆ แต่บรรยากาศดี แนะนำไปในช่วงฤดูฝน-ฤดูหนาว ไร่หม่นดีเยี่ยม โทร. 09 9619 5992 www.facebook.com/monsamkien ก.พหลโยธิน อ.เมือง (แคว้นมหาวิทยาลัยพะเยา)

4 DD GARDEN HOME

ออกจากตัวเมืองมานิด แต่ก็ไม่เลวกับความสงบ เป็นส่วนตัว ในบรรยากาศร่มรื่นสบายๆ ไม้ไกลจากแม่น้ำโขง เป็นที่พักพักรอรับอากาศสบายๆ โทร. 09 3130 3111 บ้านท่าเรือ ก.พหลโยธิน ต.บ้านต๋อย อ.เมือง

5 โรงแรมชายคว้าน

โรงแรมหลักร้อย เปิดกิจการได้ราว 3 ปีเศษ สดวกสบายเรียบง่าย มีความเป็นที่พักศึกษาโดดเด่นด้วยพญานาคสีทองประดับบนตัวอาคาร ทำเลที่ตั้งดี ติดกับคว้านพะเยา โถงชมวิวยของโรงแรมนั้นเหมาะแก่การจิบกาแฟ ชมบรรยากาศเมือง โทร. 0 5407 3991 ก.ท่าคว้าน อ.เมือง



โรงแรมชายคว้าน



บ็อกเกเลน้าลิ้นลองที่ครัวออร์โธ

RESTAURANTS

1 ครัวออร์โธ

ร้านอาหารออร์โธบรรยากาศดีติดคว้านพะเยา (แนะนำให้นั่งด้านนอก) เหมาะกับการไปชมพระอาทิตย์ตก ซึ่งคือเกือกเหล็กขึงของร้าน "คว้านพะเยา" หรือ "พะเยารอเรือ" บางวันชมวิกับคู่รักกับผอ่ยทอด ปลาสดทอด แกงฮังเล และไส้อั่ว โทร. 09 3136 6655 ก.พหลโยธิน ต.เวียง อ.เมือง



อาคารคลาสสิก
ณ ร้านกาแฟชายคว้าน

2 กาแฟชายคว้าน

ริ้วโฉมอาคารเก่าระดับรางวัลสถาปัตยกรรมดีเด่นล้านนา มาเป็นร้านอาหาร-ร้านกาแฟ โดยนิเทศที่สุดคือเรื่องเล่าจากเจ้าของร้าน ซึ่งเป็นคุณครูวัยเกษียณกับลูกศิษย์ที่โรงเรียนพะเยาพิทยาคมมาช่วยกันแต่งเติมสีสันน่าประทับใจ โทร. 08 9192 1534 ก.ท่าคว้าน อ.เมือง (ติดกับโรงแรมชายคว้าน)

3 ชิดลมชมคว้าน

ร้านอาหารขนาดใหญ่ริมน้ำคว้านพะเยา มีที่นั่งทั้งในร่มและด้านนอกริมชมวิว เสริฟอาหารสไตล์ครีวภาคกลางรสดีจาน เช่น กะเพราลูกพุดแบบโบราณต้นยำปลาคัง เห็ดหอมกุ้งสด แกงป่าไก่บ้าน และทอดมันปลาทราย โทร. 08 4483 1274 www.facebook.com/chidlomchomkwan ต.เวียง อ.เมือง

4 THE LAKE CAFE PHAYAO

ร้านอาหาร ร้านกาแฟเก๋อริ์ บรรยากาศดีๆ ติดคว้านพะเยา ใครเป็นคอกาแฟ-เบเกอรี่ แนะนำเลย เพราะรสชาติดีมาก มีลานด้านนอกให้ชมกาแฟชนวนวิรมิน่า หรือนั่งไถวซึ่งช้าไปด้วยกัน โทร. 09 3237 7907 www.facebook.com/TheLakeCoffeeshop ก.พหลโยธิน ต.เวียง อ.เมือง



เดินความหวานที่ The Lake Cafe

5 SO GOOD PHAYAO

อีกร้านบรรยากาศดีติดคว้านพะเยา จะกินเป็นมื้อกลางวันก็ดี น้อย่ายเบาๆ หรือมื้อกลางคืนก็ดี มีทั้งอาหาร กาแฟ และเบเกอรี่ ครบครัน เมนูแนะนำ ปลาตุ๋นฟู ข้าวผัดโซกูด้ และปลาหมึกนึ่งมะนาว โทร. 08 2190 9009 ก.พหลโยธิน ต.เวียง อ.เมือง

NAN

HOTELS

1 พุก่าน่านฟ้า

โรงแรมเก่าแก่ที่เป็นตำนานคูเมืองน่าน จากโรงแรมไม้สักสามชั้น ที่ดัดแปลงปรับปรุงครั้งใหญ่มาเป็นที่พักสไตล์สมัยยุคศูทร แต่เดิมเยี่ยมไปด้วยเอกลักษณ์แบบล้านนาตะวันออกและกลิ่นอายของเสน่ห์แบบน่านในอดีต โทร. 0 5477 1111 www.pukhananfahotel.co.th ก.สุมนทวาราช ต.เวียง อ.เมือง

2 น่าน บูติก รีสอร์ท

ที่พักสไตล์รีสอร์ทของเมืองน่าน ที่ออกแบบตัวเมืองมาเพียง 10 นาที ก็พบกับทัศนียภาพล้านนาที่น่าตื่นตาตื่นใจ ห้องพักผ่อนตกแต่งแบบหวานๆ เอาใจคู่รัก ส่วนสระว่ายน้ำนั้นยังนับเป็นที่เด็ดของรีสอร์ทเพราะวิวสวยมาก โทร. 0 5405 9691, 09 3139 0737 www.facebook.com/nanboutiqueresort อ.ภูเพียง



คู่มือเมืองมินทร์ บูติก โฮเทล

3 KHUM MUANG MIN BOUTIQUE HOTEL

คู่มือเมืองมินทร์ บูติก โฮเทลโดดเด่นในสถาปัตยกรรมแบบโคโลเนียลล้านนา มอบอารมณ์น่าเหมือนได้ไปพักในบ้านท่าสวยคลาสสิก แต่ด้วยความหรูหรา สดวกสบาย ที่ยังเป็นป็นโลกชั้นที่คู่รักหลายคู่ใช้เป็นสถานที่ถ่ายภาพวิวสวยถึง โทร. 0 5477 4166 www.nanhoteles.com ต.เวียง อ.เมือง



ห้องน่านฟ้า ที่บ้าน ศรีปิ่นนา รีสอร์ท

4 บ้าน ศรีปิ่นนา รีสอร์ท

อาคารสีขาวโดดเด่นเมื่อเทียบกับความเขียวชอุ่มของพัฒนาและสนามหญ้า โรงแรมสไตล์บูติก-โมเดิร์น ที่เหมาะกับการพักผ่อนที่งดงามและวิวสวยแบบล้านนา ออกมาจากความร่วมใจมาอยู่ท่ามกลางธรรมชาติ โทร. 0 5471 8556, 09 5681 5656 www.facebook.com/NanSripannaResort ต.ไชยสถาน อ.เมือง



โรงแรมพุก่าน่านฟ้า



เขานรีทะเลบัว

๓ NAN GREEN LAKE VIEW

ด้วยพื้นที่กว้างใหญ่ประมาณ 60 ไร่ มีทะเลสาบ ผืนป่า ทั่วเขาอยู่รอบๆ ทำให้เป็นที่พักที่เหมาะแก่ การพักผ่อน หนีจากความวุ่นวาย และยังเป็นที่พักเหมาะแก่คนชอบปั่นจักรยานชมวิวอย่างยัง รีสอร์ทหรูหราราคาไม่แพง ตกแต่งด้วยกลิ่นอายแบบเสน่ห์วัฒนธรรมเมืองหนาว โทร. 09 6745 9911 www.nangreenlakeview.com ต.โขยสถาน อ.เมือง

RESTAURANTS

1 คาเฟ่ สูดกองดี

สุดกองดี แปลว่า สุดซอย มีจุดเด่นที่การตกแต่ง ด้วยงานศิลปะ มีคาเฟ่บนต้นไม้ริมน้ำบรรยากาศร่มรื่น มีอาหาร กาแฟ เบเกอรี่ ตกเียนเหมาะกับการนั่งสังสรรค์ จิบเบียร์คราฟต์เย็นๆ โทร. 08 6995 6545 www.facebook.com/CafeSoodgongdee ย่านสะพานพินนาคาเหนือ (ห่างจากจากเมือง) เสียขวเข้าช้อยราว 200 บาท

2 กาแฟบ้านไถลื้อ

ไปจับกาแฟท่ามกลางบรรยากาศท้องทุ่ง น่าจะเป็น จุดขายที่ผู้รักชื่นชอบ โดยเฉพาะการสร้างร้านไว้ ในรูปแบบกระท่อมไม้และเพิงหลังหญ้าคา ไปจับจอง บั้งๆ นอนๆ จับกาแฟคุยกับไปแบบวิถีชนบท บ้างๆ มีร้านฟ้าทอสวยๆ ให้ช้อปด้วย โทร. 08 9264 6058, 0 5479 2371 ต.ศาลาแสง อ.บึง



จับกาแฟที่คาเฟ่บ้านไถลื้อ



ต้นตำรับโหม่แซ่ว้น ต้องไปที่ร้านป่องชา



๓ ร้านป่องชา ป่อเกลือวิว

โถกอดนะแซ่ว้น เมนูเอกลักษณ์เมืองน่านนั้นเริ่มต้นขึ้น ที่นี้ ด้วยฝีมือของเชฟทวน เชฟท้องถิ่นผู้สร้างสรรค้ เมนูอร่อยจนนำไปเป็นเมนูประจำจังหวัด นอกจากนี้ ยังมีเมนูจากวัตถุดิบในท้องถิ่นอีกมากมายให้ลิ้มลอง อร่อยท่ามกลางทิวทัศน์แม่น้ำโขง และบรรยากาศ แสนโรแมนติกของ อ.ป่อเกลือ โทร. 0 5477 8140, 08 1809 6392 ตั้งอยู่ในอ.ป่อเกลือวิว รีสอร์ท

4 เอือนภูคา

ร้านอาหารเพื่อรสชาติต้นตำรับพื้นเมือง ลอซิง ซึ่ครองหมอกดนะแซ่ว้น แกงส้มเมืองปลาซัง หรือถ้า ไปลิ้มรสตรงที่ช่วงฤดูกลางที่ี้อ อาจมีเมนูพิเศษให้

เช่น ผักหวานไข่ต้มแดง ผักเชียงดาผัดไข่ ฯลฯ ร้านนี้อาหารเมนูต่างๆ และข้าวขาหมูย่าง ผู้รัก สายกินต้องชอบแน่นอน โทร. 09 5962 9663 อ.ป่าหลวง อ.เมือง

๓ เอือนจ่านาง

ร้านอาหารริมแม่น้ำน่าน โดดเด่นในเรื่องของ บรรยากาศและธรรมชาติ มีบริการทั้งอาหารไทย และอาหารพื้นเมือง เมนูแนะนำ เช่น ออติร์ฟเมือง แกงส้มเมืองปลาซัง โถกอดนะแซ่ว้น ลาบหมูคั่ว แกงแคไก่บ้าน โทร. 06 1879 1626, 09 3362 3241 www.hueanchaonang.com ต.ท่าสูด อ.ภูเพียง

ESSENTIAL RESOURCES FOR LGBTQ TRAVELLERS



หรูหราดานแบบฉบับ เลอ เมอริเดียน เชียงราย

1 LE MÉRIDIEN RESORT CHIANG RAI

โรงแรมหรู ที่เต็มไปด้วยบรรยากาศโรแมนติก ผสมผสานความร่วมสมัยกับกลิ่นอายล้านนา และงานศิลปะ: ทิวทัศน์งานศิลปะไม้สัก โดยมีตำนาน ดันจางหรือองค์ที่ปรากฏบนที่บรรดิกทำให้เชื่อมโยง ตำนานรักอมตะ: “พระเมียนเจ้ามีน้อยคุณเกษม” อีกด้วย โทร. 0 5360 3333 ต.แควหวาย ต.รอบเวียง อ.เมือง จ.เชียงราย

2 KATILIYA MOUNTAIN RESORT & SPA

เหมาะกับผู้รักที่ต้องการหลีกเลี่ยงความวุ่นวายมาอยู่ กับธรรมชาติและขุนเขา โดดเด่นเรื่องพืชพันธุ์ไม้ที่ ปลุกทิวบริเวณรีสอร์ท ธรรมชาติที่งดงามแห่ง อ่างจากุซซี่ ฯลฯ ที่ล้วนเต็มไปด้วยความงดงาม ของความโรแมนติก โทร. 0 5360 3000 www.katiliya.com/chiangrai อ.แม่จัน จ.เชียงราย

3 THE A-STAR PHULARE VALLEY

เอ-สตาร์ ภูแล วิลลิจี รีสอร์ทที่บรรยากาศร่มรื่น สุดลูกหูลูกตาไปด้วยทิวเขาและความเขียวชอุ่ม ห้องฟิตเนสพูลวิลล่าหรูหราร ะเหมาะกับผู้รักที่ ต้องการความเป็นส่วนตัว โทร. 0 5202 9924 www.a-starphularevalley.com ต.นาฮ้าย อ.ท่าสูด อ.เมือง จ.เชียงราย



บรรยากาศที่ เอ-สตาร์ ภูแล วิลลิจี

เส้นทางคู่รักภาคตะวันออกเจียงเหนือ



อุดรธานี
สกลนคร
นครพนม



JOYFUL LOVE
UDON THANI • SAKON NAKHON • NAKHON PHANOM

Best For

- YOUNG COUPLE
- LGBTQ
- SENIOR COUPLE
- COUPLE WITH KIDS

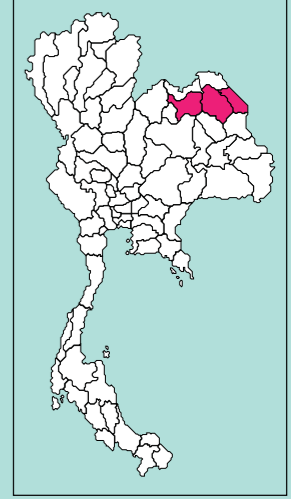

อ.นาโยง 2376
หมู่บ้านศิริงทศ



2348

บ้านห้วยสำราญ
หนองประจักษ์ศิลปาคม
อ.เมืองอุดรธานี

ไป จ.หนองคาย



2022

แหล่งโบราณคดี
บ้านเชียง

อ.หนองหาน

2350

ทะเลบัวแดง

อ.กุมภวาปี

2023

อุดรธานี

2393

2023

227

ไป จ.กาฬสินธุ์

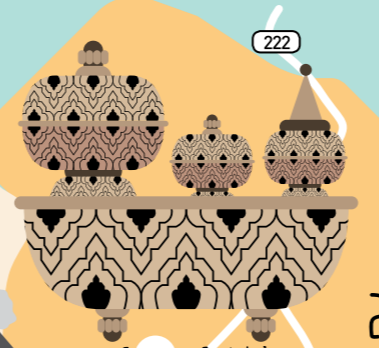

อ.เจริญศิลป์ ศูนย์ศิลปาชีพบ้านกุดนาขาม

2280

อ.สว่างแดนดิน

222

สกลนคร

ไป อ.เสกา

222

จ.หนองคาย

ไป อ.มุงคล้า

น้ำตกตาดโพธิ์

อ.นาแก

212

นครพนม

อ.ศรีสงคราม

212

2028



สกายแลปชมเมือง

อ.เมืองนครพนม

22

หนองหาร

ฟาร์มเกษตร-ฟาร์มสัตว์

อ.เมืองสกลนคร

พระตำหนักภูพานราชนิเวศน์
อุทยานแห่งชาติภูพาน

227



ไป จ.กาฬสินธุ์

อ.ภูพาน



223

ไป อ.คชภวง

2033

2105

พระธาตุเรณูนคร

อ.เรณูนคร

พระธาตุพนม

อ.ธาตุพนม

2104

212

ฟาร์มข้าวคุณแม่

ไป จ.มุกดาหาร



Joyful Love

เส้นทางคู่รักภาคตะวันออกเจียงเหนือ อุดรธานี • สกลนคร • นครพนม

เส้นทางท่องเที่ยวเชื่อมโยงสามจังหวัดในภาคอีสานที่จะได้สนุกและเรียนรู้ไปกับศิลปวัฒนธรรมแห่งท้องถิ่นมากมาย ที่มีคุณค่าและความเท่าเทียมกัน ทั้งรูปแบบดั้งเดิม มรดกตกทอดของบรรพบุรุษ หรือรูปแบบประยุกต์ มาเป็นงานคราฟต์ เก๋ๆ ร่วมสมัย เปรียบได้กับความรักที่พลัดพลินไปกับการเรียนรู้ที่หลากหลายทั้งเก่าใหม่ และนำมาปรับใช้ได้อย่างเก๋ๆ



ถีบเรือเปิดห้อง เอกลักษณ์แห่งบึง หนองประจักษ์ฯ

>> เดิมทีหนองน้ำสวนสาธารณะประจำเมืองอุดรธานี ไม่ได้มีจุดขายอะไรนัก สมัยก่อนเรียกว่า หนองนาเกลือ เปลี่ยนชื่อเป็น “หนองประจักษ์ศิลปาคม” เพื่อเป็นเกียรติแก่พลตรีพระเจ้าบรมวงศ์เธอ กรมหลวงประจักษ์ศิลปาคม ผู้ก่อตั้งเมือง แต่เมื่อ 5-6 ปีที่ผ่านมาเอง มีจุดเปลี่ยนสำคัญเมื่อนายกเทศมนตรีนำเปิดยักษ์สี่เหลี่ยม คล้ายกับผลงานของ Florentijn Hofman ศิลปินชาวดัตช์แลนด์มา ปล่อยลงไปในบึงกลางเมือง นับแต่นั้น เจ้าเปิดห้องยักษ์ก็กลายเป็นหนึ่งในสัญลักษณ์คู่เมืองไปโดยปริยาย ด้วยสื่อความหมายดีๆ ถึงสันติภาพและความสามัคคี

ความนิยมนั้นต่อ ยอดมาจนเริ่มมี ศิลปะแบบเปิดๆ ออกเงยขึ้น และไม่กี่ปี ก่อนมีการเพิ่มเรือเปิดห้องให้คู่รักได้ ช่วยกันถีบคูกะหnungกระหนึ่งกันไป รอบๆ บึง โดยมีเปิดห้องยักษ์เป็นพยาน

อุดรธานี



UDON THANI

เรือเปิดให้บริการทุกวัน 9.00-17.30 น. ราคา 60 บาท/ชั่วโมง
หนองประจักษ์ฯ ต.หมากแข้ง จ.เมือง

◦ ช่วงเวลาเหมาะแก่การไปถีบเรือเปิด : แนะนำอย่างยิ่งในช่วงฤดูหนาว ช่วงเช้าหรือเย็น ไม่ก็เลือกวันที่ฝนพรำๆ อากาศกำลังสบายๆ





รักเบ่งบาน ในทะเลบัวแดง

>> บึงน้ำจืดครอบคลุมเนื้อที่กว่า 2 หมื่นไร่ ไม่เพียงเป็นพื้นที่ชุ่มน้ำที่มีความสำคัญต่อระบบนิเวศเท่านั้น แต่บึงหนองหาน ในอำเภอกุมภวาปี มีจุดขายโด่งดังที่สุดเรื่องความงามของบัวแดง หรือบัวสาย พันธุ์ไม้ในที่ช่วงเวลา

แย้มบานนั้นจะอดสีส้มชมพูเข้มหวานๆ ดึงดูดสายตา ลองจินตนาการว่า ล่องเรือไปตกอยู่ในวงล้อมของดอกบัวนับพันนับหมื่นดอกสะพรั่งบานพร้อมกันทั้งผืนน้ำ จะน่าตื่นตาตื่นใจขนาดไหน

นอกจากความสวยของทะเลบัวสีแดงแล้ว บึงหนองหานยังเป็นแหล่งอาศัยของนกนานาชนิด และวิถีชีวิตพื้นบ้านประมงน้ำจืด สามารถล่องเรือชมรอบๆ ได้ทั้งวัน

● **ช่วงเวลาเหมาะแก่การล่องเรือชมบัวแดง : ดอกบัวบานในช่วงเดือนธันวาคม-กุมภาพันธ์ ควรรีบไปตั้งแต่เช้า เพราะบัวบานสวยก่อนช่วง 11.00 น.**

ทะเลบัวแดง อ.กุมภวาปี ค่าล่องเรือขนาดเล็ก 150 บาท/เที่ยว นั่งได้ 2-3 คน หรือเป็นหมู่คณะ 500 บาท/เที่ยว นั่งได้ไม่เกิน 10 คน
ถ้าอยากพากันไปบอกรัก ให้หมาเรือกักกว่า



Photographs : Shutterstock.com



เวิร์กช็อปดินเผาจำลองภาชนะแบบบ้านเชียง

เขียนลายโอบราณ ในแหล่งมรดกโลก

>> แหล่งโบราณคดีบ้านเชียงมีชื่อเสียงระดับนานาชาติในฐานะมรดกโลกด้านวัฒนธรรม แต่ถ้าคุณรักคนไหนกลัวว่าการไปเยือนมรดกโลกรูปแบบแหล่งศึกษาอารยธรรม ชมหลุมขุดพบข้าวของเครื่องใช้โบราณจะชวนง่วงไปหน่อย ลองแวะไปทำกิจกรรมเขียนลายโอบราณที่แหล่งโบราณคดีจะสนุกครบเครื่องขึ้นแน่นอน บริเวณลานวัฒนธรรม มีร้านค้าเปิดให้ผู้มาเยือนกลายเป็นศิลปินเขียนลายบนภาชนะดินเผา ส่วนมากเป็นไหใบจิ๋ว



น่ารัก เริ่มต้นเรียนรู้ด้วยกันหอย ซึ่งเป็น ลวดลายต้นตำรับบ้านเชียง และเป็นเอกลักษณ์ของจังหวัดอุดรธานี ใช้ฟู่กันแต้มด้วยสีฝุ่นผสมกาวทาบบนภาชนะดินเผาที่รองพื้นเอาไว้ให้แล้วเสร็จสรรพ ใช้เวลาไม่เกินชั่วโมงก็ได้ภาชนะดินเผาจำลองโบราณกลับไปเป็นที่ระลึก หรือหากใครอยากเติมลวดลายอื่นๆ ให้เป็นชิ้นงานแบบฉบับเฉพาะตัวก็วาดเพิ่มไปได้

🕒 **ช่วงเวลาเหมาะแก่การเขียนลายไหโบราณ :** ช่วงเวลาทำการทุกวัน แต่แนะนำว่า ถ้าไปวันเสาร์-อาทิตย์ หรือวันหยุดยาว ร้านค้าจะเปิดเยอะและคึกคักเป็นพิเศษ

แหล่งโบราณคดีบ้านเชียง จ.หนองหาน
กิจกรรมเขียนลายโอบราณค่าใบละ 20 บาท
หรือซื้อชุดอุปกรณ์กลับไปวาดเอง 50 บาท
สอบถาม โทร. 09 0025 4844

DON'T MISS

🕒 **ห่างจากมรดกโลกบ้านเชียงราว 8.5 กิโลเมตร ลองแวะชมพระอุโบสถกลางน้ำ สถาปัตยกรรมแบบร่วมสมัยทรงดอกบัวแห่งเดียวของไทย ที่วัดสันติวนาราม**

รักบานสะพรั่ง ในแหล่งปลูกดอกไม้ บ้านห้วยสำราญ

>> ความจริงแล้วหมู่บ้านห้วยสำราญคือ แหล่งปลูกไม้ดอกไม้ประดับที่ใหญ่



ที่สุดของอุดรธานีมาเนิ่นนาน ไม่ว่าจะ เป็นเบญจมาศ ดาวเรือง พุด คัตเตอร์ สร้อยทอง มะลิ ไม้ตัดใบ ฯลฯ แต่ที่นี้เพิ่ง จะพัฒนาให้เป็นแหล่งท่องเที่ยวเชิงเกษตร เต็มรูปแบบเมื่อปีที่แล้ว มีการปรับภูมิทัศน์ จัดพื้นที่แปลงดอกไม้สาธิตเพื่อเข้าชม รวมถึงจัดรถสกายแลปตะลอนไปตาม แปลงปลูกในหมู่บ้านให้สัมผัสความงาม ของมวลหมู่ดอกไม้และวิถีเกษตรกร เหล่าคู่รักที่ชื่นชอบมุขสวยๆ ของพันธุ์ไม้ ดอก คงต้องแวะหอมมุขสวยๆ ถ่ายรูปกัน เฟลิดเฟลิน เพราะบานสะพรั่งหลากสี สีสวยงามไม่แพ้ดอกไม้เมืองหนาวแน่ๆ

ส่วนถ้าใครเดินทางไปช่วงนอกฤดูกาล อาจจะต้องขอเข้าชมแปลงดอกไม้จาก เกษตรกรเองก็ได้ ชาวบ้านในหมู่บ้าน พร้อมต้อนรับด้วยรอยยิ้มเสมอ



○ **ช่วงเวลาที่เหมาะสมไปเดินเล่นในทุ่ง ดอกไม้ : ดอกไม้บานสวยและมีจำนวนมากที่สุด ช่วงฤดูหนาว ประมาณเดือน พฤศจิกายน-กุมภาพันธ์**

หมู่บ้านห้วยสำราญ ต.หนองไผ่ อ.เมือง (ห่างจากตัวเมืองประมาณ 10 กิโลเมตร)
ศูนย์บริการนักท่องเที่ยว อ.บ้านดง
โรงเรียนบ้านห้วยสำราญ สอบถาม โทร. 09 1230 1439, 06 5416 5160

โลดโผนไปกับรถอีแต๊ก ที่หมู่บ้านศิรวงกต

>> คงไม่ใช่เรื่องโรแมนติคนักถ้าต้อง ไปออกแรงล่องแก่งทำท่ายสายน้ำ เขียวกราก แต่จะเป็นทั้งความโรแมนติค ความสนุกสนาน และความอร่อย เมื่อ ควบคู่ไปล่องแก่งด้วยรถอีแต๊กที่หมู่บ้าน ศิรวงกต เพราะกิจกรรมนี้ไม่ต้องออกแรง ให้เหนื่อย แค่นั่งหย่อนใจไปบนรถอีแต๊ก ยานพาหนะถิ่นอีสานที่น่าคุณล่องไปตาม ลำธารสายเล็กๆ ชื้นๆ ลมๆ กระเด็นกระดอน พอให้ตื่นเต้นนิดๆ ลัดเลาะไปตามแนวเขา

ผืนป่า และพื้นที่เกษตรกรรมอันร่มรื่น โดยมียี่ปลายทางเป็นน้ำตกในหมู่บ้าน

เมื่อถึงบริเวณน้ำตกก็ไม่ต้องทำอะไร นอกจากเติมพลังอิ่มท้องด้วยอาหาร พื้นบ้านแบบจัดมาให้เต็มสำหรับ เพิ่มสีสัน ด้วยการใส่อาหารในกระบอกไม้ไผ่ให้ยิ่ง ดูน่าอร่อยกว่าเดิม ส่วนชากลับริดอีแต๊ก จะย้อนกลับมาผ่านสวนยางพาราร่มรื่น ท่ามกลางทัศนียภาพวิถีชนบทที่มีเสน่ห์

○ **ช่วงเวลาเหมาะแก่การนั่งรถล่องแก่ง : หมู่บ้านอยู่ในพื้นที่ป่าต้นน้ำ จึงมีความอุดมสมบูรณ์ มีน้ำในลำธารตลอดไปเที่ยวได้ทั้งปี แต่ถ้าวางโปรแกรมไว้สวยๆ จะไปอิมมื่อเที่ยงที่น้ำตกได้พอดี**

หมู่บ้านศิรวงกต อ.บ้านดง
เดินทางแบบวันเดย์ทริป 1,500 บาท
พร้อมอาหาร (นั่งได้ 4 คน)
ติดต่อผู้ใหญ่บ้าน โทร. 08 3147 9004

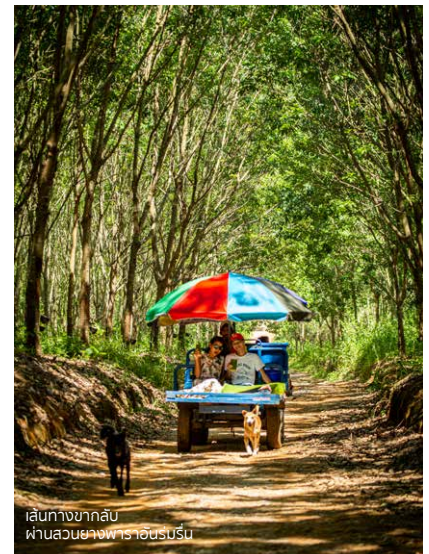

เส้นทางขากลับ ผ่านสวนยางพาราอ.บ้านดง

สกลนคร



SAKON NAKHON

ล่องเรือเยือนเกาะ ในทะเลสาบหนองหาร

>> ทะเลสาบกลางเมืองสกลนคร
ยึดตำแหน่งรองแชมป์ทะเลสาบน้ำจืด
ขนาดใหญ่ที่สุดของประเทศไทย
ความกว้างใหญ่ไพศาลของผืนน้ำ
เต็มไปด้วยความหลากหลายผสมกัน
ทั้งความสวยงามของธรรมชาติและ
วิถีชีวิตเกื้อกูลกันอยู่ในทะเลสาบ

ลองเดินทางไปสัมผัสเสน่ห์เหล่านั้น
ด้วยเรือหางยาวนำเที่ยวติดเครื่องยนต์
แล่นไปในทะเลสาบกว้างใหญ่ ปล่อยให้
สายลมบริสุทธิ์ปะทะใบหน้า ชมทิวทัศน์
เกาะแก่งที่กระจัดกระจายอยู่ระหว่างทาง
พร้อมวิถีประมงท้องถิ่นที่หาชมได้ยาก เช่น
การดำน้ำหาปลา ด้วยภูมิปัญญาแบบ
ชาวบ้าน จุดหมายแวะชมกลางทะเลสาบ
ยังมีเกาะดอนสวรรค์ เกาะใหญ่สุด
กลางทะเลสาบ โดยมีไฮไลต์ที่โบสถ์เก่า
ขรัมขลัง พี่ชพรณณ์ไม่เฉพาะถิ่นให้ศึกษา



ทิวทัศน์วังสวยแลจากบนทะเลสาบหนองหาร

● **ช่วงเวลาที่เหมาะสมแก่การล่องเรือ
ชมทะเลสาบ : ล่องเรือได้ทั้งปี แต่เพิ่ม
ความโรแมนติกช่วงเย็น ช่วงซากลับจะ
ได้บรรยากาศพระอาทิตย์กำลังลาฟ้า**

ทะเลสาบหนองหาร อ.เมือง
ท่าเรือน้ำเกว๋อบุรีมน้ำแควสวนสาธารณะ-
สระบังทอง ราคา 500 บาท
นั่งได้ประมาณ 10 คน
ให้บริการ 8.00-18.00 น.
สอบถาม โทร. 09 1679 2587,
08 1717 9744

ทำเวิร์กช็อป ผ้าย้อมคราม

>> ผ้าย้อมครามของสกลนครมีชื่อเสียง
ในระดับประเทศ ทุกวันหยุดสุดสัปดาห์มี
ถนนผ้าครามที่ใหญ่ที่สุด เป็นถนนคนเดิน
ที่วางจำหน่ายผลิตภัณฑ์ความละลานตา
มีให้จับจ่ายกันจนกระเป๋าเบาหวิว ถ้ายังไม่
หน้าใจและอยากเรียนรู้เรื่องราวของคราม
ให้มากขึ้น ลองควงคู่กันไปเวิร์กช็อปที่



ผ้าครามที่เสร็จกระบวนการย้อมแล้ว
จะถูกนำมตากแดด
บรรยากาศลานเวิร์กช็อป
ของครามสภา

“ครามสกกล” แหล่งจำหน่ายครามที่ผสม
การเป็นศูนย์เรียนรู้ และแหล่งช้อปปิ้งไว้
ในที่เดียวกัน

ครามสกกล เป็นผู้ประกอบการอีกแห่ง
ที่รวบรวมวัตถุดิบจากเกษตรกรท้องถิ่นมา
เพิ่มมูลค่า สร้างสรรค์เป็นผลิตภัณฑ์จาก
ครามจากธรรมชาติในหลากหลายรูปแบบ
ผลงานภูมิปัญญาท้องถิ่นเข้ากับนวัตกรรม
จนตอบใจภัยเข้ากับยุคสมัย

ส่วนกิจกรรมครามเวิร์กช็อป จะได้รับ
การบรรยายความรู้เกี่ยวกับครามอย่าง
ละเอียด ก่อนจะได้ลงมือทำผลิตภัณฑ์
ด้วยตัวเอง ทั้งการสร้างลวดลาย การย้อม
คราม เมื่อทำเสร็จก็รอซัก-ปั่นแห้ง รอรับ
กลับบ้านได้เลย

● **ช่วงเวลาเหมาะแก่การไปเวิร์กช็อป :**
ไปได้ทุกวัน แนะนำว่าไปตั้งแต่เช้า

เวิร์กช็อป เริ่มต้นที่ 300 บาท (ราคา
ขึ้นอยู่กับผลิตภัณฑ์ที่เลือกทำ) ควรวาง
ล่วงหน้า 1-2 วัน โทร. 08 0582 6655
ครามสกกล ต.ห้วยยาง อ.เมือง

เขียนลายเซรามิก ร่วมกันที่ศูนย์ศิลปาชีพ บ้านกุดนาขาม

หมู่บ้านที่เคยยากจนในอดีต เปลี่ยนมา
สู่หมู่บ้านที่เป็นแหล่งรวมตัวของช่างศิลป์
ภายหลังสมเด็จพระนางเจ้าสิริกิติ์ พระบรม
ราชินีนาถ พระบรมราชชนนีพันปีหลวง
ทรงมีพระราชเสาวนีย์ให้จัดตั้งศูนย์ศิลปาชีพ
มาตั้งแต่ปี พ.ศ.2526

ในวันนี้ผ่านมากกว่า 3 ทศวรรษ ศูนย์ฯ
ไม่เพียงแต่เป็นแหล่งฝึกอาชีพของชาวบ้าน
แต่ยังเปิดรับนักท่องเที่ยวผู้มาเยือนให้ได้
ลองมาฝึกฝีมืองานหัตถศิลป์ด้วยตัวเอง

ไม่ว่าจะลองปั้นดิน หรือเขียนลายเซรามิก
ถ้ามีเวลาจำกัด ตรงดิ่งไปที่โรงเซรามิก
เลือกชิ้นงานสำเร็จรูปที่ต้องการแล้ว
จัดการแต้มเติมสีเส้นไปตามใจชอบได้เลย
เป็นกิจกรรมน่ารักๆ ที่เหมาะกับคูรัก
สายอาร์ทิสต์ที่อยากสร้างสรรค์ลวดลาย
เซรามิกในแบบฉบับของตัวเอง

● **ช่วงเวลาเหมาะแก่การไปวาดลาย
เซรามิก :** **ไปได้ทุกวันในเวลาทำการ
ยกเว้นวันอาทิตย์-จันทร์**

ศูนย์ศิลปาชีพบ้านกุดนาขาม อ.เจริญศิลป์
(ห่างจากตัวอำเภอราว 20 กิโลเมตร)
เปิดวันอังคาร-เสาร์ 8.00-16.30 น.
ราคาเซรามิกคิดตามชิ้นงาน ส่วนใหญ่
ไม่แพง เริ่มตั้งแต่หลักสิบถึงหลักร้อย
โทร. 0 4270 9162



ผลิตภัณฑ์เซรามิกที่ศูนย์ศิลปาชีพฯ



Sheep House ฟาร์มอวก

สนุกกับฟาร์มอวก เที่ยวฟาร์มเกษตร

ฟาร์มอวก เป็นสถานที่ท่องเที่ยวที่ทั้ง
อิ่มท้องและอิ่มใจไปในคราวเดียวกัน
เพราะนอกจากเป็นร้านอาหาร ร้านกาแฟ



ระหว่างทางให้แวะพักผ่อนด้วยเนื้อ
โคขุนโพนย่างคำที่ขึ้นชื่อของสกลนครแล้ว
ยังมีฟาร์มสเตลล์คันทรีผสมผสานกับ
สเตลล์อีสานพื้นบ้าน เหมาะสำหรับคู่รัก
ที่มีครอบครัว เพราะบรรดาเด็กน้อยจะ
ได้เพลิดเพลินไปกับการหาหมูถ่ายภาพ
การป้อนหญ้าแกะตัวอ้วนจัมมาในฟาร์ม
ซึ่งมักเรียกรอยยิ้มและความสนุกของ
เหล่าวัยชนได้เป็นอย่างดี

นอกจากนี้ยังมีเรือนไม้ทรงพื้นบ้าน
ไทยอีสาน จำลองบรรยากาศของชนบท
อีสานกับฟาร์มควายบอย ท่ามกลางภูมิทัศน์
ที่ร่มรื่นไปด้วยพืชพรรณเมืองร้อน

● **ช่วงเวลาเหมาะสำหรับไปฟาร์ม :**
ฤดูหนาวไปได้ทั้งวัน แต่ถ้าเป็นช่วง
ฤดูร้อนแนะนำว่าไปช่วงเย็น

ฟาร์มอวก ด.สกลนคร-นาแก
ต.โนนหอม อ.เมือง
เปิดทุกวัน 8.30-18.00 น.
(รับอาหารเปิดจนถึงบ๊องคำ)
โทร. 09 8929 3565

ชื่นชมบรรยากาศคลาสสิก สถาปัตยกรรมสไตล์ โคโลเนียล ชุมชนท่าแร่

>> ชุมชนคริสต์เก่าแก่กว่าร้อยปีที่
ไม่ได้ร่วงโรยไปตามกาลเวลา เพราะ
ยังเคลือบไหวเปลี่ยนแปลงไปพร้อมกับ
การอนุรักษ์รักษาอาคารสถาปัตยกรรมสไตล์
โคโลเนียลแบบฝรั่งเศสโดยช่างชาวเวียดนาม

ไฮไลต์สำคัญ คือ สถาปัตยกรรม กับ
สถาปัตย์สุดมดเดวิด ซึ่งตั้งอยู่เคียงกัน
ได้รับการดูแลเป็นอย่างดี อดความงาม
ของโครงสร้างแบบคลาสสิกในอดีต
เหมาะแก่การเดินชมและยังเป็นโลเคชั่น
พรีเวดดิ้งยอดนิยมของเหล่าคู่รัก

ชุมชนท่าแร่ ยังมีอาสนวิหารอัครเทวดา
มิคาแอล เป็นคริสตสถานที่น่าสนใจ น่า
แวะชม มีบ้านไม้เก่าๆ ร้านค้าร้านรวง
ที่ปรับตัวต้อนรับนักท่องเที่ยว แต่ยังคง
กลมกล่อมไปด้วยบรรยากาศและวิถีชีวิต
เรียบง่ายเหมาะกับการพักผ่อนภายใต้ให้
กาลเวลาไหลผ่านรอบตัวเราไปอย่างช้าๆ



(ซ้าย-ขวา)
อาคารสไตล์โคโลเนียลที่เป็น
สถานที่ยอดฮิตในการถ่ายภาพ
ของชุมชนท่าแร่

DON'T MISS

🕒 **ช่วงเวลาเหมาะแก่การไปชม**
ความคลาสสิกย่านท่าแร่ : ไรแมนติก
ที่สุดคือช่วงเทศกาลคริสต์มาส เพราะ
นอกจากอากาศเย็นสบายแล้ว มี
เทศกาลแห่ดาว ประเพณีสำคัญที่
ชุมชนจะวิ่งวุ่นไปด้วยสีสันของดาว
สัญลักษณ์ตามความเชื่อของ
คริสตศาสนิกชน

ชุมชนท่าแร่ อ.เมือง (ทางหลวงหมายเลข 22
ห่างจากตัวเมืองราว 20 กิโลเมตร)



Photograph : Shutterstock.com

เดินชม ความอุดมสมบูรณ์ ถิ่นอีสาน ณ อุทยาน แห่งชาติภูพาน

>> แม้ว่าออกจะเป็นอุทยานแห่งชาติ
ที่เงียบเชียบสักหน่อยเมื่อเทียบกับแหล่ง
ท่องเที่ยวอุทยานฯ ยอดฮิตแห่งอื่น แต่
นั่นละ คือ เหตุผลที่คู่รักสายลุยผู้หลงใหล
ธรรมชาติแบบไม่ปรุงแต่งควรไปเยือน
บรรยากาศที่เงียบสงบ ร่มรื่นไปด้วย
ไม้พุ่มสูงตระหง่านสองข้างทางจาก
ปากทางเข้าไปสู่บริเวณลานกางเต็นท์
ไม่ไกลจากริมหน้าผา ปรับโหมดให้
เข้าไปสู่อีกโลกที่ปราศจากความวุ่นวาย
ถ้าใครโปรดปรานการเทรกกิ่งในป่า
แบบเมืองร้อน อุทยานฯ มีเส้นทาง

เดินศึกษาธรรมชาติด้วยตัวเองแบบ
ง่ายๆ เดินเท้าผ่านผืนป่าเบญจพรรณ
ลานหิน เนินผา ลานชมดอกไม้ (ใน
ช่วงฤดูฝน) แล้วช่วงค่ำคืนอย่าพลาด
การออกไปดูดาวที่เพิ่มความโรแมนติก
ได้อีกเท่าตัว

🕒 **ช่วงเวลาเหมาะแก่การไปเทรกกิ่ง**
ในอุทยานฯ : ผืนป่ามีความสมบูรณ์
ทำให้เที่ยวได้ตลอดทั้งปี แต่ละ
ฤดูกาลมีจุดขายต่างกัน เช่น ฤดูร้อน
เป็นช่วงชมผีเสื้อ และเงียบสงบ
ฤดูฝนเป็นช่วงชมดอกไม้และพืชพรรณ
ฤดูหนาวอากาศเย็นสบายและดาวสวย

อุทยานแห่งชาติภูพาน อ.ห้วยยาง อ.เมือง
ตั้งการพักแรม ควรถัดต่อล่วงหน้า
โทร. 08 6459 5600,
08 1263 5029

DON'T MISS

🕒 **ระหว่างทางไปอุทยานฯ ลองแวะ**
เล่นน้ำตกคำหอม น้ำตกเล็กๆ ที่
ชาวท้องถิ่นแวะไปพักผ่อนหย่อนใจ
(มีน้ำเฉพาะช่วงฤดูฝน)



นครพนม



NAKHON PHANOM

บอกรักริมฝั่งโขง วิถีเมืองสโลว์ไลฟ์



>> ริมแม่น้ำโขงของเมืองนครพนมนั้น
เปลี่ยนไปมากจริงๆ ภายในระยะเวลา
ไม่กี่ปีมานี้ได้รับการพัฒนาให้มีเส้นทาง
จักรยานเลาะเลียบบไปกับริมแม่น้ำ พร้อม
ทั้งแบ่งพื้นที่ให้เดิน หรือวิ่งออกกำลังกาย
ระดับไฟส่องสว่างไปจนถึงยามค่ำคืน

การพัฒนาเส้นทางดังกล่าว ยังคง
ทำไปต่อเนื่อง และมีระยะทางประมาณ
5 กิโลเมตร ซึ่งส่งผลให้ร้านค้าริมแม่น้ำ
ต่างก็ปรับปรุงภูมิทัศน์ควบคู่ไปด้วย
เปลี่ยนภาพเมืองเจียบเหงาในยุคก่อน
ให้เป็นเมืองที่มีสีสันเก๋ๆ ดึงดูดคู่รักให้
ออกมาหาที่นั่งดื่มด่ำบรรยากาศแสน
โรแมนติกกินลมชมวิวทิวทัศน์ที่เป็นภาพ
แนวเขาหินปูนที่สวยงามของประเทศ
เพื่อนบ้านและสายน้ำกว้างใหญ่

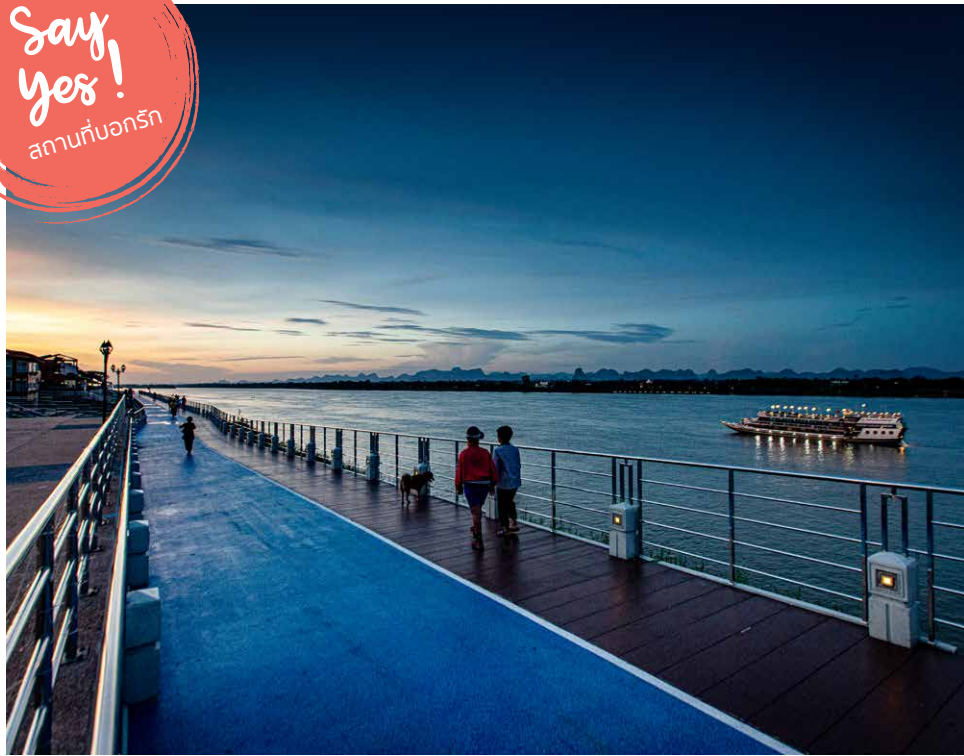

📍 **ช่วงเวลาเหมาะแก่การไปบอกรักริมแม่น้ำโขง :** เดินเข้าไปชมพระอาทิตย์ขึ้น
จะได้บรรยากาศเจียบๆ แต่ถ้าชอบสีสน้ำยามเย็นก่อนฟ้าเปลี่ยนสี ก็จะมีพยานรัก
มาปั่นจักรยาน หรือวิ่งผ่านไปแบบไม่ต้องกลัวเหงา

เส้นทางริมแม่น้ำโขง ต.สุนทรวิจิตร อ.เมือง



อาคารหอสมุดเฉลิมพระเกียรติฯ ในเขตตัวเมืองนครพนม



โบสถ์นักบุญอันนา

คู่รักทะเลนอนทัวร์ ไปกับ สกายแลป

>> เสน่ห์อย่างหนึ่งของเมืองนครพนมที่ไม่เปลี่ยนแปลงไปตามกาลเวลา คือ อาคารเก่าสถาปัตยกรรมตะวันตก-เวียดนาม ที่ได้รับอิทธิพลมาจากยุคอาณานิคม การชอกแซกไปตามสถานที่สำคัญ ถนนหนทางในตัวเมืองจึงเป็นโปรแกรมไม่ควรพลาด

แต่ใครจะเป็นไกด์ท้องถิ่นและรู้จักถนนหนทางในพื้นที่ได้ดีไปกว่า คนขับรถสกายแลป หรือสามล้อเครื่องที่จอดเรียงรายตามริมถนน ลองเหมาเป็น

ชั่วโมง นั่งรถเอกลักษณะถิ่นอีสานลัดเลาะไปชมสถาปัตยกรรมย้อนยุคสวยๆ ไม่ว่าจะโบสถ์คาทอลิก นักบุญอันนา ศิลปะแนวกอทิก จวนผู้ว่าราชการจังหวัดหลังเก่า ซึ่งเป็นพิพิธภัณฑ์บันทึกประวัติศาสตร์สำคัญ อาคารเก่าบ้านเรือนงานช่างก่อสร้างในสไตล์ยุโรป หอสมุดเฉลิมพระเกียรติฯ อาคารสี่เหลี่ยมสอดใส่สไตล์โคโลเนียล หรือปิดท้ายแวะไปชมพญาศรีสัตตนาคราช แลนด์มาร์กสำคัญของเมืองริมแม่น้ำโขง

ราคาเหมาสกายแลปนำเที่ยวขึ้นอยู่กับรถต่อรอบ จำนวนสถานที่ที่ไป และระยะเวลา

🕒 **ช่วงเวลาเหมาะแก่การนั่งสกายแลปชมเมือง : เข้าหรือเย็น ในวันหยุดเสาร์-อาทิตย์ เพื่ออากาศเย็นสบาย และการจราจรไม่แออัด แวะจอดถ่ายรูปตามจุดต่างๆ ได้ง่าย**

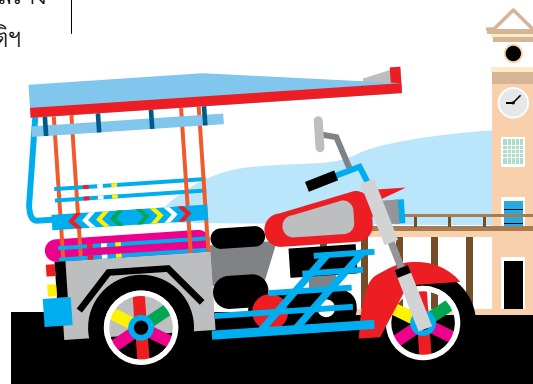



เรือท่องเที่ยวสองชมแม่น้ำโขง
มีบริการทุกวันในช่วงเย็น

ควงคู่ลงเรือ ชมสองฝั่งโขง

>> เมื่อแดดร่มลมตกในช่วงเย็น เรือท่องเที่ยวขนาดสองชั้นบริเวณท่าน้ำริมฝั่งก็พร้อมจะนำผู้โดยสารล่องออกไปสู่สายน้ำผืนกว้าง ลอยล่องไปช้าๆ ชมทัศนียภาพของวิถียามเย็นริมฝั่งโขงของเมืองนครพนม ภาพการประมงกลางลำน้ำ ก่อนจะวกกลับมาเบี่ยงเรือออกไปเลาะเลียบริม

แถมองวิถีชีวิตของเพื่อนบ้านริมฝั่ง
แขวงคำม่วน

บรรยากาศของเรือท่องเที่ยวแม่น้ำโขงนั้นชวนให้เพลิดเพลินเต็มไปด้วยความครึกครื้น เฮฮา ด้วยเสียงบรรยายของไกด์ท้องถิ่น ซึ่งออกไปในอารมณ์สนุกสนาน โดยเฉพาะการได้นั่งจิบเบียร์กินของขบเคี้ยวชมวิวไปพลาง รับประกันความสุขให้กับคู่รักท่ามกลางแสงอาทิตย์ลับฟ้าขณะล่องลอยกลางแม่น้ำโขง

🕒 **ช่วงเวลาเหมาะแก่การล่องเรือชมโขง : ล่องเรือได้ทุกวัน แต่เลือกวันที่ฝนไม่ตก จะได้ขึ้นไปนั่งบนชั้นสองรับลมเย็นๆ และเห็นพระอาทิตย์ตกอันสวยงาม**

ท่าเรือเทศบาล ถ.สุนทรวิจิตร อ.เมือง
เรือออกทุกวัน 17.00 น. ค่าบริการ
คนละ 50 บาท (ราคาอาหาร-เครื่องดื่ม
ต่างหาก ชิวหรือไม่ก็ได้), เหมาริเวณกเวลา
ชั่วโมงละ 1,000 บาท
โทร. 08 6230 5560,
08 1392 1251

ร่วมในเทศกาล และเรียนรู้ วัฒนธรรมผู้ไท

>> “อีสานสนุก” เป็นสโลแกนที่ ททท. ชูเป็นจุดขายอย่างหนึ่งของภูมิภาคนี้ ลองหาเทศกาลเพื่อเรียนรู้วัฒนธรรมพื้นบ้าน เพราะเสมือนเป็นการรวมประเพณี ศิลปวัฒนธรรม การละเล่น อาหารการกิน ฯลฯ แทบทุกอย่างมาผสมกลมกล่อมกัน หนึ่งในความโดดเด่นของนครพนม คือ ชาวผู้ไท แห่งอำเภอเรณูนคร กลุ่มชาติพันธุ์ ต้นกำเนิดจากแคว้นสิบสองปันนาที่อพยพมาจากประเทศลาว มีเครื่องแต่งกาย ประเพณี อาหารการกิน (เหล้าอู) ที่เป็นเอกลักษณ์เฉพาะ เมื่อถึงวาระเทศกาลสำคัญ ลานกว้างบริเวณวัดพระธาตุเรณูนครจะเปลี่ยนเป็นลานกิจกรรมใช้ต้อนรับแขกบ้านแขกเมือง จัดพิธีบายศรีสู่ขวัญ ฟ้อนรำด้วยชุดผู้ไท การจัดเลี้ยงแบบพาแลง (กินอาหารเย็นร่วมกันในสำรับใหญ่) ซึ่งผู้มาเยือนจะได้สัมผัสความสนุกไปพร้อมวัฒนธรรมน่ารักๆ ของแดนอีสาน

ไปแล้วเพิ่มความโรแมนติกสักหน่อย ด้วยหาซื้อชุดของชาวผู้ไท ซึ่งมีจำหน่ายตามร้านทั่วไป สวมใส่ดวงคู่กันไปร่วมงานเทศกาล หรือตะลอนเที่ยวในอำเภอ



◦ ช่วงเวลาเหมาะกับการไปเรียนรู้วัฒนธรรมผู้ไท : โรแมนติกในแบบคริกครีน ต้องไปให้ตรงช่วงเทศกาลสำคัญ ได้แก่ งานวันผู้ไทโลก หรืองานทำบุญพระธาตุเรณูนคร ช่วงกลางเดือนกุมภาพันธ์, งานสงกรานต์ผู้ไท ช่วงวันสงกรานต์ เป็นต้น

สอบถามข้อมูลเพิ่มเติม เทศบาลตำบลเรณูนคร โทร. 0 4257 9239



กลุ่มสาวในชุดเอกลักษณ์ของชาวผู้ไท

ขอพรความรัก ในเมืองแห่งพระธาตุ

>> แม้เป็นเรื่องความเชื่อส่วนบุคคลที่ไม่อาจให้หลักวิทยาศาสตร์มาอธิบายได้ แต่องค์พระธาตุนม พระธาตุสำคัญของภาคอีสาน ก็มีชื่อเสียงระดับประเทศว่าเป็นสถานที่ศักดิ์สิทธิ์ที่นอกจากความศรัทธาของพุทธศาสนาแล้ว ยังมีความเชื่อเรื่องการขอพรความรักให้สมหวังยั่งยืน

พระธาตุศักดิ์สิทธิ์แห่งลุ่มแม่น้ำโขงภายในบรรจุพระอัฐิธาตุ หรือกระดูกส่วนหน้าอกของพระพุทธเจ้า กลายเป็นความเชื่อสืบเนื่องต่อกันมาว่า คู่รักที่มาสักการะนั้นจะช่วยส่งเสริมให้ความรักยั่งยืนคง จึงไม่ต้องแปลกใจว่า แม้แต่ในวันวาเลนไทน์ พระธาตุนมก็จะเต็มไปด้วยหนุ่มสาวคู่รักมาไหว้ขอพรกันอย่างคึกคัก นอกจากนี้ สำหรับคู่รักที่ยังไม่มีโชทองคดลองใจ พระธาตุนมก็มีชื่อเสียงมากสำหรับผู้ที่ปรารถนาจะมีบุตรอีกด้วย

● **ช่วงเวลาเหมาะแก่การไปไหว้พระขอพรความรัก :** ไปช่วงเข้าดีที่สุดในหรือช่วงค่ำๆ เพราะคนจะน้อยลงจะได้มีสมาธิในการขอพร



วัดพระธาตุนมวรรมหาวิหาร
จ.ธาตุพนม

Believe
in love
ความเชื่อกับความรัก

DON'T MISS

● ระหว่างทางจาก อ.เมือง ไป อ.ธาตุพนม วังถนนเส้นใน 2033 ใน อ.ปลาปาก ที่วัดจอมศรี ต.นามะเขือ มีต้นจามจุรียักษ์ อายุกว่า 200 ปี เป็นอันซีนนครพนมที่สวยงาม



เวิร์กช็อปการทำไข่เค็ม
ที่ฟาร์มข้าวคุณแม่



บรรยากาศฟาร์มเกษตรสนธิ

เพิ่มความใกล้ชิด ด้วยกิจกรรมการเกษตร

>> หลังจากล้มลุกคลุกคลานกับธุรกิจมานาน เกษตรกรหนุ่มก็กลับบ้านมาเปิดแหล่งท่องเที่ยวที่บ้าน นำภูมิปัญญาและวิถีชีวิตที่คุ้นเคยมานำเสนอ กลายเป็นฟาร์มข้าวคุณแม่ แหล่งท่องเที่ยวเชิงเรียนรู้ด้านการเกษตรที่เปิดให้คู่รักได้ลองมาเป็นเกษตรกรด้วยตัวเอง ผ่านวิถีการทำนา ทำปุ๋ยหมัก ปลูกผักอออร์แกนิก รวมทั้งเวิร์กช็อปสนุกๆ ที่นำวัตถุดิบจากฟาร์มมาแปรรูป เช่น การทำไข่เค็ม จากไข่เป็ดในฟาร์ม การทำขนมจากข้าวอย่างข้าวต้มมัดโบราณ เป็นต้น

ด้วยเนื้อที่ประมาณ 6 ไร่ในฟาร์ม จึงเป็นพื้นที่กำลังเหมาะสำหรับสำรวจชมวิถีเกษตรแบบพอเพียง ไร่นาสวนผสม ก่อนจะคลายความร้อนและความเหนียวล้าที่ร่างกายแพนไไว้ และซื้อผลิตภัณฑ์แปรรูปจากข้าวพันธุ์ดีเป็นของฝากติดไม้ติดมือกลับไป

เปิดเฉพาะวันศุกร์-อาทิตย์
9.00-18.00 น.
โทร. 09 2493 0464
(ติดต่อล่วงหน้าถ้าต้องการ
ทำเวิร์กช็อปขนม)
ฟาร์มข้าวคุณแม่ อ.ธาตุพนม

● **ช่วงเวลาเหมาะแก่การไปฟาร์ม**
: ถ้าสนใจอยากไปเรียนรู้การทำนาไปในช่วงเดือนกรกฎาคม-พฤศจิกายน จะได้เห็นกระบวนการปลูกข้าวไปจนถึงการเก็บเกี่ยว แต่กิจกรรมอื่นๆ ก็มีตลอดทั้งปี

DON'T MISS

● **ไม่ไกลจากฟาร์ม สอบถามชาวบ้าน**
ไปจุดล่องแพ หมู่บ้านฝั่งแดง เป็นแหล่งในบึงน้ำธรรมชาติ เหมาะแก่การไปเล่นน้ำ หรือพักผ่อนหย่อนใจ



ฟาร์มข้าวคุณแม่ นครพนม



ผลิตภัณฑ์ครามสก



บั้งฮีเด็กลุยน้ำ
ที่ศรีวงกต อุดรธานี

How to GET THERE

อุดรธานี • สกลนคร • นครพนม



- > มีสายการบินภายในประเทศบินตรงไปจังหวัดอุดรธานีให้เลือกบินจำนวนมาก, มีรถโดยสารปรับอากาศที่สถานีขนส่งผู้โดยสารกรุงเทพฯ (จตุจักร) และเดินทางด้วยรถไฟจากสถานีรถไฟกรุงเทพฯ (หัวลำโพง)
- > ส่วนนครพนมมีสายการบินภายในประเทศ (นกแอร์, แอร์เอเชีย) ให้บริการ และมียุโรปโดยสารปรับอากาศที่สถานีขนส่งผู้โดยสารกรุงเทพฯ (จตุจักร)
- > จังหวัดสกลนครมีสายการบินภายในประเทศ (นกแอร์) ให้บริการ และมียุโรปโดยสารปรับอากาศที่สถานีขนส่งผู้โดยสารกรุงเทพฯ (จตุจักร)

3 DAYS 2 NIGHTS

เส้นทางโรแมนติคภาคตะวันออกเฉียงเหนือ

วันที่
1

เริ่มต้นไฟท์เข้าบินไปที่อุดรธานี รับประทานอาหารกลางวัน ก่อนเที่ยง แล้วเดินทางไปยังมรดกโลกบ้านเชียง เขียนลายโห้ให้เสร็จสรรพ ช่วงเย็นค่อยกลับมาที่เรือเป็ดรอบบึงหนองประจักษ์ฯ

วันที่
2

ออกเดินทางไปสกลนคร ล่องเรือทะเลสาบหนองหาร ขึ้นฝั่งมาเวิร์กช็อปที่ครามสก ลมุงหน้าไปชุมชนท่าแร่ แล้วเดินทางต่อไปลงเรือสองแม่โขงให้ทัน 5 โมงเย็น ที่นครพนม

วันที่
3

ตื่นเข้ามาบั้งสายลมปะทะลอนชมอาคารโคโลเนียล เดินทางไปสักการะพระธาตุพนม แวะชมฟาร์ม และเวิร์กช็อปขนมที่ฟาร์มคุณแม่ ย้อนกลับมาเมืองนครพนม มุ่งสู่สนามบิน ดินกลสิบลูกกรุงเทพฯ

CHECK-INS

UDON THANI

HOTELS

1 BROWN HOUSE HOTEL

โรงแรมสไตล์โมเดิร์น สะดวกสบาย แต่ต่างจากกลิ่นอายความเป็นอีสานพื้นบ้าน วัฒนธรรมท้องถิ่นผสมกลมกล่อมลงไปได้เป็นอย่างดี เมื่ুরีมนตึกคือ สตรี-วัยนำกลางแจ้งทิวสวยมองเห็นห่างกับน้ำอ้อย ลิบๆ โทร. 0 4222 2668 www.brownhousehotel.com ช.รินทร์พงษ์ 6 อ.เมือง



Brown House Hotel

2 DE PRINCESS HOTEL

หรูหราไม่แบบฉบับยุคนี้ โฉมที่มอญบรรยากาศโรแมนติกสีขาว ฐึ่ลึกลับเหมือนได้เป็นเจ้าหญิง ด้วยคอนเซ็ปต์ไฮโซมูนิเชิลแอฟริ โดยเฉพาะห้อง Sapphire Suite ที่หรูหรารอบครัน โทร. 0 4220 4444 www.deprincesshotel.com อ.เมือง

3 WHEREDER POSHTEL

ยกระดับความหรูจาก Hostel มาเป็น Poshtel ทำให้ "เวอเดอร์" มีความเก๋ ด้วยการออกแบบ และพื้นที่ที่ส่วนตัวสำหรับคู่รักที่ต้องการห้องส่วนตัว ยามค่ำคืนอย่างฮิปโปโปเตด้า มองเห็นทิวทัศน์เมืองอุดรฯ ในมุมน่ารักๆ โทร. 08 8214 2555 www.whereder.com อ.เมือง



ห้องพักรู้ที่ Whereder Poshtel

4 AMMAN UNIQUE HOTEL

ตัดภาพโรงแรมพื้นบ้านออกไปบ้าง เปลี่ยนบรรยากาศโรงแรมหวานๆ สดใสไปร็อกโก-ทอเดอริค ในถิ่นอีสานที่ดูหรูหรา และเหมาะกับคู่รักที่ชื่นชอบสไตล์แซกซ์โฟน โทร. 0 4221 9199 www.ammanuniquehotel.com ช.โนนพิบูลย์ อ.เมือง

5 HAUS HOTEL

อาคาร 8 ชั้นที่กายนอดูเรียลง่ายนั้้น ด้านในสะดวกสบายตามมาตรฐานโรงแรม ตกแต่งด้วยสร้อยผ้าชั้นดาดฟ้าเป็นวิวทิวทัศน์ที่เด็ด เพราะเป็นแบบ 360 องศา โรงแรมติดถนนใจกลางเมืองที่โตไกลลุด โทร. 09 4798 9824, 0 4221 1189 www.haushoteludon.com อ.เมือง

RESTAURANTS

1 UNDER THE TREE

บรรยากาศคาเฟ่สไตล์ร้านชาตะวันตก ร่มรื่นน่ารัก เหมาะแก่การควบคู่กับไปก็สุด รานมีเมนูเครื่องดื่มคากาแฟ เครื่องดื่มรสสุดหวาน เมนูอาหารง่ายๆ คู่รักที่ต้องการเดินความหวาน ห้ามพลาด เปิดทุกวัน 9.30-18.30 น. โทร. 08 5456 1199 www.facebook.com/cafeunderthetree ถ.ประชาภิชา อ.เมือง



บรรยากาศโรแมนติกที่ Under the Tree

2 บ้านนา คาเฟ่

คาเฟ่แสนน่ารักเสริมการตกเตียงบรรยากาศโล่งๆ โปร่งๆ ร่มรื่นผสมชนบทอีสานกับอาคารสไตล์ตะวันตก เมนูเบเกอรี่นั้นเป็นที่เด็ด อร่อยทุกอย่าง โดยเฉพาะคาร์ต ส่วนเมนูของคาวนั้นเป็นประเภท low meat แต่อร่อยไม่แพ้กัน www.facebook.com/bannaacafe เปิดทุกวัน 9.00-18.30 น. โทร. 09 5426 4624 ถ.พูนุ่ม อ.เมือง

3 บ้านไม้ขาว

อาหารไทย-ตะวันตก ในร้านน่ารัก มีเมนูให้เลือกหลากหลาย ราคาสมารถน่าเข้า แต่บรรยากาศหรูๆ แต่ไม่เป็นทางการจนตัวเกร็ง เหมาะไปกับคู่รักและครอบครัว นั่งกินสบาย เปิด 11.00-15.00 น., 17.00-21.00 น. โทร. 06 2220 7882 อ.เมือง

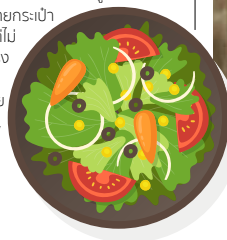

4 GOOD EVERYTHING

แคเฟ่ร้านเก๋สไตล์แฉ่ว ตกแต่งอาหารยังเลรสด้วยเมนูตะวันตก ฝรั่งเศส อิตาลี และอาหารการปรุงมาเป็นอย่างดี ตกแต่งด้วยของไทยที่เข้ากันได้ดีกับเมนูตะวันตก เปิด 11.00-22.00 น. อัปเดตเมนูอร่อยได้ที่ [instagram.com/goodeverything.ud](https://www.instagram.com/goodeverything.ud) โทร. 0 4224 5544 อ.เมือง (ใกล้หนองประจักษ์ฯ)

5 ชาลมวย แอนด์ ชนส์

อย่าตัดสินเพียงป้ายที่เขียนว่าห้องเสื้อที่อยู่ในตึกแถว เพราะที่นี่คือร้านอาหารที่ดีที่สุดในแห่งหนึ่งของอุดรธานีที่ทำได้ ด้วยอาหารไทย-อีสาน พิถีพิถันผสมผสานศิลปะการกินลงไป ราวกับเมนูจากเชฟมิชลิน เปิด 11.00-14.30 น. และ 17.00-21.30 น. (ปิดวันจันทร์) โทร. 08 6309 6685 อ.เมือง

SAKON NAKHON



ดูตกหน้าม่านที่ แอทซากอน

HOTELS

1 ATSAKHON HOTEL

แอทซากอน เป็นโรงแรมสไตล์โมเดิร์น มาตราฐาน สะอาดสะอ้าน แต่ความน่ารักและเป็นเอกลักษณ์ คือ ตกตาดหน้าหลายห้าครามสลอนคร ที่ให้ลูกค้านอนกอดทุกห้อง ถ้าถูกใจก็สู้ออ ซ็อกลินไปได้เลย โทร. 0 4271 3234, 08 0422 5929 www.atsakhonhotel.com อ.เมือง

2 อีสานคันทรีเฮาส์ รีสอร์ท

ออกจะเล็กสลับไปหน่อย แต่ที่แตกต่างบรรยากาศเขียวสงบเป็นส่วนตัวเหมือนบ้านพักในชนบท โดดเด่นด้วยบ้านไม้ รมรื่น แบบคันทรี ในราคาเพียงหลักร้อยด้วยซ้ำคือ เจ้าของมีบริการจัดโปรแกรมนำเที่ยวต่างๆ ให้ด้วย เหมาะกับคนที่พียงมาเยือนสลอนครครั้งแรก โทร. 08 8571 9373 อ.เมือง



อีสานคันทรีเฮาส์ รีสอร์ท

3 กุ่มท้าว

บ้านพักที่ชาวต่างชาติมาตั้งชื่อชอบเป็นพิเศษนี่ เพราะเป็นบ้านสถาปัตยกรรมของไทยหลังขนาดย่อม ด้านในมีอุปกรณ์อำนวยความสะดวก ติตต่อเรียบร้อยน่าได้บรรยากาศอบอุ่นบ้านไม้ไทยแบบโบราณที่หาได้ยากในยุคนี้ ตกแต่งราคาอย่างสบายกระเป๋า โทร. 08 1449 2544 ถ.ทางหลวงหมายเลข 22 อ.เมือง

4 คัสเลอร์ วิลล

รีสอร์ทสไตล์ลึกลับกว่าดลกับชื่อ ซึ่งคงถูกใจคู่รักผู้ชอบความสดใส ออกจากจากตัวเมืองนิดหน่อย เหมือนเป็นหมู่บ้านเล็กๆ สงบ สะดวกสบาย ราคาเพียงหลักร้อย โทร. 0 4217 1262 ถ.ท่าวง-นาคา (ทางหลวงชนบท 3137) อ.เมือง

CHECK-INS



ห้องพักที่ฮักกลนคร

๕ ฮักกลนคร

โรงแรมใหม่ที่ผสมผสานความเรียบง่ายทันสมัยกับวัฒนธรรมกับอีสานเข้ากันได้ลงตัว บูมเปลี่ยนเรียบๆ สดใสปลอด ปรีดัดตกแต่งด้วยข้าวของผลิตกันที่พื้นบ้านฮักกลนคร ห่างจากตัวเมืองออกมานิด เขียวสงบเป็นส่วนดี โทร. 06 1031 0427 อ.เมือง

RESTAURANTS

1 วรา คาเฟ่

ร้านกาแฟเล็กๆ ที่ติดกับคฤหาสน์คิโกลีเยอส์ในชุมชนท่าแร่ สร้างไว้ได้อย่างกลมกลืนน่ารัก นั่งจิบกาแฟชิมเค้กไปพร้อมกับบรรยากาศชุมชนนครสีดัดท่าแร่ของฮักกลนคร โทร. 08 7763 1112 เปิด 9.00-18.00 น. (ปิดวันพุธ) อ.เมือง (ชุมชนท่าแร่)

2 CAFE DE BON

เพราะความหลงใหลในการทำอาหาร เจ้าของร้านจึงเสิร์ฟความหวานของเบเกอรี่และเครื่องดื่มที่ละเมียดละไมในการรังสรรค์ความอร่อยให้ลูกค้า ความเรียบง่ายในร้านถูกไปด้วยกลิ่นความโรแมนติกที่ปรากฏออกมาในแต่ละเมนู เปิดวันอังคาร-ศุกร์ 8.30-18.00 น. และเสาร์-อาทิตย์ 8.30-19.00 น. (ปิดวันจันทร์) โทร. 08 7794 6696 ก.รัฐพิบูลย์ อ.เมือง



เมนูหวานๆ ของ cafe de bon

3 SWEET COTTAGE BAKERY & TEA ROOM

บรรยากาศของร้านชาสดีอังกฤกษณ์โดดเด่นในบริเวณหน้าร้าน ส่วนด้านในเครื่องปั้นกับเบเกอรี่ให้เลือกหลากหลาย บูมโรงแรมติดคือด้านนอกก็จะได้ละเมียดความหวานไปพร้อมกันสวนเล็กๆ รมรื่น โทร. 08 9842 8666 เปิดทุกวัน 10.00-19.00 น.



ในเอกรัที่ Sweet Cottage Bakery & Tea Room

4 บ้านฟ้าโปร่ง

ร้านอาหารอร่อยที่มีให้เลือกทั้งเมนูอาหารไทยประยุกต์และเบเกอรี่ที่เป็นจุดเด่นพอๆ กัน บรรยากาศร่มรื่น ตกแต่งสวย เหมาะกับคู่รักหรือครอบครัว โทร. 0 4271 5729 เปิด 7.00-21.00 น. (ปิดวันอาทิตย์) ก.รอบเมือง อ.เมือง

ร้านบ้านฟ้าโปร่ง



5 SONATA SIBERIAN CAFE

กาแฟที่สุรภักดิ์โปรดปรานเจ้าหนาโฆะมีริเยนฮัสต์ต้องร้องกรี๊ดไปกับความน่ารักน่าพืด หมดทุกตัวผ่านการตรวจและประกวดกันมาแล้ว ส่วนอาหารการกินนั้นดีเสิร์ฟทั้งคาวหวาน เปิด 10.30-20.00 น. (ปิดวันจันทร์) โทร. 08 4957 7722 www.facebook.com/sonatasiberiancafe ก.เสรีไทย อ.เมือง

NAKHON PHANOM

โรงแรมแลนด์มาร์ค นครพนม



HOTELS

1 โรงแรมแลนด์มาร์คนครพนม

โรงแรมหน้าท่าเรือแม่น้ำโขง ตระหง่านด้วยตึก 4 ชั้น อยู่ตรงข้ามกับลานพญาศรีสัตตนาคราช ห้องพักพักผ่อนริมแม่น้ำโขง จึงเป็นไฮไลต์เด็ดที่สุด เพราะสามารถเห็นทัศนียภาพของแม่น้ำ พญานาคราช และมองไกลไปถึงฝั่งประเทศลาว โทร. 09 1740 3001 ก.ต.พิบูลย์ อ.เมือง

บุญเฮงๆ ที่ R-Photo Hotel



2 R-PHOTO HOTEL

โดดเด่นทั้งสถาปัตยกรรม ร้านอาหารในโรงแรม ความสะดวก สะอาด สบายตา และเอกลักษณ์ที่สุดคือ การตกแต่งภาพถ่ายสวยๆ และประดับสิ่งที่เกี่ยวข้องกับการถ่ายภาพไปที่โรงแรม โดยราคาเพียงแค่หลักร้อยเท่านั้น ใครเป็นช่างภาพต้องพักโรงแรมนี้เลย โทร. 0 4219 9999 ก.นครพนม-รัฐพนม อ.เมือง

บุญศิลป์ที่ R-Photo Hotel

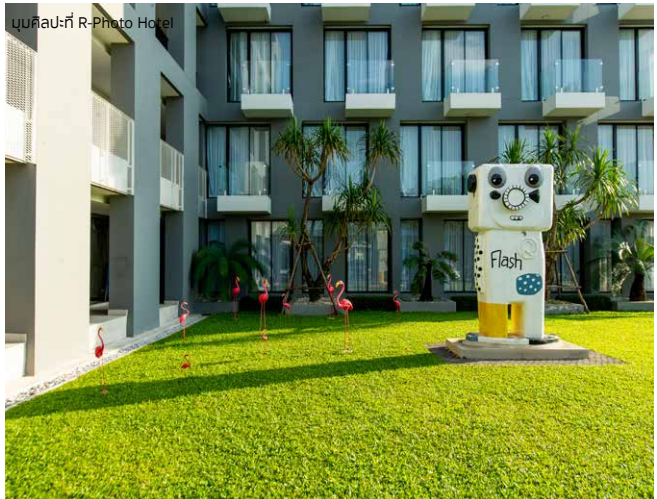

CHECK-INS

3 พอร์จูน ริเวอร์วิว

โรงแรมขนาดใหญ่ที่ติดริมน้ำโขง จึงรับประกันได้ว่าห้องพักที่อยู่ฝั่งแม่น้ำนั้น มีทิวทัศน์ที่โรแมนติกที่เฉพาะแก่ผู้รักแม่น้ำโขงที่สุด อีกมุมที่โรแมนติกคือ บริเวณสระว่ายน้ำที่มองเห็นแม่น้ำโขงและฝั่งลาวได้เต็มตา โทร. 08 6458 3093, 0 4252 2334-40 www.fortunehotelgroup.com ถ.นครพนม-ราฎพนม อ.เมือง

4 THE RIVER

โรงแรมที่มีลวดของความทันสมัย ใช้สีน้ำเงินเข้มตัดขาวโดดเด่น ร้านอาหารผสมการออกแบบสไตล์มัยออร์ก ร้านกาแฟ สปา บริการครบ พร้อมท่าเลียบขนส่วนตัว ทิวทัศน์ริมหาดทรายทองศรีโคตบูรณ์ กับแม่น้ำโขง โทร. 08 3669 2999, 0 4252 2999 <http://therivernakhonphanom.com> ถ.นครพนม-ราฎพนม อ.เมือง

5 BLU HOTEL

โรงแรมสไตล์โมเดิร์น ออกจากตัวเมืองมาเพียง 5 นาที จึงมีความเงียบสงบเป็นส่วนตัว แต่ครบครันด้วยสิ่งอำนวยความสะดวก มีร้านอาหารตั้งอยู่ริมน้ำโขง ส่วนพิตเนตด้านบนยังเปิดโล่งมองเห็นทิวทัศน์สุดสายตา โทร. 06 3958 4403 www.bluhotelknp.com ถ.นครพนม-ท่าอุเทน อ.เมือง

RESTAURANTS

1 เรือนริมน้ำ

ร้านอาหารริมน้ำโขง ประเภทอาหารไทย ปลาแม่น้ำ อาหารอีสานรสจัดจ้าน ที่มีไม่ใช่นักชกชาวจังหวัดจันทบุรีรสชาติของทิวทัศน์ริมน้ำโขงสวยเกินประเมินราคา โดยเฉพาะช่วงเวลาเย็น ฟ้าเปลี่ยนสีควรใคร่จ้องใช้ริมน้ำโขงแห่งนี้ โทร. 0 4251 4787, 08 2107 7241 ถ.สุนทรวิจิตร อ.เมือง



อาคารสุดคลาสสิกของ 76A The Space

2 76A THE SPACE, 76A THE CLUB

ร้านแรก (The Space) ริโนวจากอาคารเก่ายุคโคโลเนียล มาเป็นร้านร่วมสมัย มีพื้นที่แสดงงานศิลปะ ส่วนอีกร้าน (The Club) ก็ไม่ต่างกัน โดดเด่นด้วยสีขาว งานศิลปะโมเดิร์น-มินิมอล ทั้งสองร้านเป็นคาเฟ่กาแฟ-เบเกอรี่ ที่ปลุกสีสันแห่งศิลปะให้นครพนมได้อย่างแท้จริง ถ.สุนทรวิจิตร อ.เมือง

3 สมายด์@นครพนม

ร้านอาหารใกล้แม่น้ำโขง มีทั้งขายๆ จุดเด่นที่ความอร่อย ทั้งอาหารไทยคาวหวาน อาหารท้องถิ่น ปลาแม่น้ำ อาหารสุดระยั้งถนอม โทร. 0 4206 4200, 09 1569 9662 ถ.สุนทรวิจิตร อ.เมือง

4 ชิมจันทร์

แม่ไม่ดริบแม่น้ำโขง ไม่ชิวแม่น้ำโขง (แต่ร้านอยู่ถนนฝั่งตรงข้ามริมน้ำ) ร้านก็มีบรรยากาศสบายๆ ให้ทั้งกินอาหาร เก็บเที่ยวบรรยากาศละแวกเมืองเก่า เพราะอยู่ติดจวนผู้ว่าฯ หลังทำอาหารประเภทเมนูไทยหลากหลาย เหนาะกับสุรภักที่มาเป็นครอบครัว เปิดทุกวัน 11.00-23.00 น. โทร. 08 3111 4140

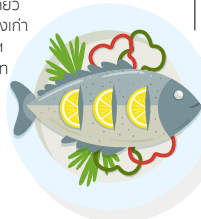

5 CAFE' DE KONG by MRU 2561

ถ้าคุณเป็นนักปั่นจักรยาน อาจจะหาร้านนี้ไม่ยาก เพราะมันไปตามสี่แยกแม่น้ำโขงสู่อีสานทางอุโมงค์นครราชสีมา สุดทางปั่น ก็เจอร้านแล้ว เป็นคาเฟ่น่ารักๆ ริมน้ำโขง บรรยากาศชิวชมสงบเป็นส่วนตัว เมื่อน้ำให้ทั้งชั้นสอง เปิด 9.00-18.00 น. โทร. 09 1866 0294 (ร้านอยู่ในพื้นที่ รมย. - หน่วยเรือรักษาความสงบเรียบร้อยตามลำแม่น้ำโขง กองทัพเรือ ถ้าขึ้นรถยนต์มา แยกสี่ตรงตรงประตูทางเข้า) ถ.สุนทรวิจิตร อ.เมือง



ESSENTIAL RESOURCES FOR LGBTQ TRAVELLERS



1 เดอะ พรรณราย

โรงแรมกลางเมือง ตกแต่งอย่างหรูหรา เหมาะกับคู่รักทุกเพศทุกวัย สิ่งอำนวยความสะดวกครบครัน มีสระว่ายน้ำขนาดใหญ่อยู่ด้านนอกตัวอาคาร ห้องอาหารนานาชาติ พร้อมทั้งจุดเด่นเรื่องบริการที่ทันสมัย โทร. 0 4234 5111 www.thepannaraihotel.com ถ.สัมพันธมิตร อ.เมือง จ.อุดรธานี



2 CENTARA HOTEL & CONVENTION CENTRE UDON THANI

โรงแรมระดับมาตรฐานเครือเซ็นทารา รับประกันคุณภาพได้เป็นอย่างดี เป็นโรงแรมขนาดใหญ่ สิ่งอำนวยความสะดวกครบครัน ห้องสวีทนั้นกว้างตั้งแต่ 42-128 ตารางเมตร เหมาะกับคู่รักที่ใช้เวลาพิเศษด้วยกัน โทร. 0 4234 3555 www.centarahotelsresorts.com ถ.ประจักษ์ศิลปาคม อ.เมือง จ.อุดรธานี



3 PARADISE HOTEL

โรงแรมที่มีห้องพักรักน่ารัก ให้เลือกทั้ง 9 ประเภท ตกแต่งด้วยความสะดวก โฉมใจคู่รักทุกเพศวัยแน่นอน พร้อมไปด้วยพิตเนต สปา ร้านอาหาร ที่ทำให้วันพักผ่อนของคุณลงตัว โทร. 0 4223 7490-3, 08 0183 5193 www.paradiseudon.com ถ.โพธิ์ศรี อ.เมือง จ.อุดรธานี

เส้นทางคู่รักภาคใต้







สตูล
พัทลุง
สงขลา



ACTIVE LOVE
SATUN • PHATTHALUNG • SONGKHLA

Best For

-  YOUNG COUPLE
-  LGBTQ
-  SENIOR COUPLE
-  COUPLE WITH KIDS



Active Love

เส้นทางคู่รักภาคใต้ สตูล • พัทลุง • สงขลา

เส้นทางรักเชื่อมโยง 3 เมืองทางภาคใต้ของไทย ที่เหมาะกับคู่รักที่ชื่นชอบในการผจญภัย ด้วยกิจกรรมอันหลากหลายตั้งแต่เที่ยวเกาะสวรรค์แห่งอันดามัน ล่องทะเลสาบที่ตั้งงดงามแห่งดินแดนใต้ ชมเมืองเก่าที่เต็มไปด้วยเสน่ห์ และหลากหลายประสบการณ์เติมความมีชีวิตชีวาให้กับทุกคู่รัก



ทุกโค้งเกี่ยวพันสาวพาดนงบปะการังที่สวยงาม
ใฝ่ฝันเกาะรอกลอย หมู่เกาะอาดัง-ราวี

สุดโรแมนติก บนเกาะหลีเป๊ะ

>> หากคนรักไปติดเกาะอันไกลโพ้น สุดขอบทะเลอันดามันทางด้านใต้สุดของประเทศไทย เกาะหลีเป๊ะอยู่ห่างจากแผ่นดินไปกว่า 85 กิโลเมตร ได้ชื่อว่าเป็นสวรรค์สำหรับคู่รัก ด้วยความงามอันแสนโรแมนติกของหาดทรายที่ขาวละเอียดและน้ำทะเลสีเขียวมรกต โลกใต้น้ำที่สมบูรณ์ด้วยปะการังหลากสีสัน เกาะรูปพระจันทร์เสี้ยวที่เป็นดังเพชรเม็ดงามแห่งนี้ อยู่ในพื้นที่การดูแลของอุทยานแห่งชาติหมู่เกาะตะรุเตา มีมุมสงบที่เป็นส่วนตัวมากมายให้คุณได้ใช้เวลากับคนพิเศษ รวมถึงทำกิจกรรมมากมายร่วมกัน เช่น ว่ายน้ำ พายคายัค ดำดูปะการัง หรือแม้แต่ดื่มด่ำบรรยากาศนั่งชมพระอาทิตย์ขึ้นและตกกันลำพังสองต่อสองได้ตลอดหาดทรายขาวทั้งสองฝั่ง ทั้งหาดขาวเล และหาดพิทยา

• ช่วงเวลาเหมาะสำหรับการท่องเที่ยว : เดือนพฤศจิกายน-พฤษภาคม

สตูล



SATUN



บรรยากาศโรแมนติกยามเช้าที่เกาะหลีเป๊ะ

DON'T MISS

• **เช่าเรือข้ามไปเกาะอาดัง เล่นน้ำทะเลใสเหมือนกระจก** ที่อาจมีเพียงคุณสองคนเป็นเจ้าของชายหาดในบางเวลา ออกกำลังกายเดินขึ้นจุดชมวิวผากระต๊องชมเกาะหลีเป๊ะแบบพานอรามาจากมุมสูงที่น่าประทับใจ



พากันชม ความงามของ สวรรค์แห่งโลกใต้น้ำ

>> สำหรับคู่รักที่หลงใหลในความงามของทะเลเขตร้อนต้องไม่พลาดหาโอกาสไปชมความงามของโลกใต้น้ำตามเกาะแก่งต่างๆ ในพื้นที่อุทยานแห่งชาติตะรุเตาที่เลื่องลือ โดยมีทัวร์ดำน้ำนำโดยผู้เชี่ยวชาญที่พาคุณออกเรือไปจุดดำน้ำที่ขึ้นชื่อต่างๆ ทั้งที่ใกล้กับเกาะหลีเป๊ะ เช่น เกาะที่อยู่โชนในอย่างเกาะหินงาม เกาะยาง เกาะอาดัง เกาะราวี และร่องน้ำจางัง ที่ขึ้นชื่อว่าไม่มีปะการังเจ็ดสีที่งดงามดูสวยงามดอกไม้แห่งท้องทะเล หรือไกลออกไปในโชนนอกอย่างเช่น เกาะหินซ้อน หรือหมู่เกาะดง เกาะรอกลอย เกาะผึ่ง เป็นต้น ปะการังในบริเวณนี้มีชื่อเสียงในความงามในความสมบูรณ์และความหลากหลายของปะการังชนิดต่างๆ ทั้งชนิดแข็งและอ่อนรวมทั้งฝูงปลาหลากสีสันที่แหวกว่ายเป็นพยานรักเคียงข้างคุณในน้ำทะเลใสราวกับกระจก

DON'T MISS

● **แวะไปชมเกาะหินงามที่อยู่ห่างจากเกาะอาดังไปราว 2.5 กิโลเมตร ที่งดงามแปลกตาด้วยหาดหินกรวดสีดำราวกับนิล มองดูระยิบระยับเมื่อกระทบกับเกลียวคลื่นและแสงแดด**

อุทยานแห่งชาติหมู่เกาะตะรุเตา
โทร. 0 7478 3485, 0 7478 3597



พายคายัคชมอุทยานธรณี 500 ล้านปี

>> กระฉับกระเฉงไปกับกิจกรรมพายคายัคชมภูมิประเทศอันเป็นเอกลักษณ์ที่ธรรมชาติสรรค์สร้าง ความงามไว้หาร้อยล้านปี ด้วยความโดดเด่นทางธรณีวิทยาและธรรมชาติ ส่งเสริมให้จังหวัดสตูลได้รับการยกย่องจากองค์การยูเนสโกว่าเป็นอุทยานธรณีโลกแห่งแรกของไทยเมื่อปี พ.ศ.2559 ที่ผ่านมา โดยภูมิประเทศที่งดงามและธรรมชาติส่งเสริมให้เกิดกิจกรรมการท่องเที่ยวหลากหลายรูปแบบเหมาะสำหรับทุกคู่รักที่นิยมการท่องเที่ยวแนวผจญภัย ทั้งการล่องแก่ง ดำน้ำเที่ยวกว้าง ไปถึงกิจกรรมชายหาดมากมาย

สถานที่น่าสนใจในอุทยานธรณีสตูลนั้นมีมากมายหลายแห่ง โดยปราสาทหินพันยอด ที่สามารถพายคายัคไปชมผืนสวนอารมณ์โรแมนติกเข้ากับความตื่นตันที่คู่รักจะได้พบเจอกับเขาหินปูนที่ถูกกัดเซาะ เหมือนยอดปราสาทนับพัน ในดินแดนเทพนิยายของเจ้าชายเจ้าหญิง และหาดทรายที่ซุกซ่อนในหลุมยุบที่น่าตื่นตาตื่นใจ

● **Satun Geopark Information Center**
ศูนย์ประชาสัมพันธ์อุทยานธรณีสตูล
www.satun-geopark.com
โทร. 09 8046 3785



บอกรักกัน บนสันหลังมังกร

>> เดินควงแขนทอดน่องชมสันทรายกลางทะเลที่ยาวที่สุดในประเทศไทย ดูจุลิมหัทศจรรย์กลางทะเลอันดามัน สันทรายที่ไหล่ยามน้ำลดเป็นทะเลแหวก ซึ่งมีระยะทางกว่า 3 กิโลเมตร โดยในช่วงน้ำลดปรากฏตัวขึ้นกลางทะเลดูสะพานธรรมชาติที่เชื่อมเกาะห้วม้นและเกาะสามเข้าด้วยกัน สันดอนทรายนั้นคงเคี้ยวไปมาราวกับมังกรถลาเล่นน้ำ เกิดจากเปลือกหอยที่ทับถมกันมานับล้านๆ ปี เปลือกหอยที่สะท้อนแดดแวววาว เหมือนเกล็ดมังกรระยิบระยับ จนมีการขนานนามที่นี้ว่าเป็น สันหลังมังกรแห่งตันหยงโป ที่มีความเชื่อว่าใครที่ได้มาเดินไปบนสันหลังมังกร หรือเล่นน้ำบนหาดมังกรนี้ จะได้พลังแห่งความสุขจากท้องทะเล ทะเลแหวกที่ทอดยาวไกลยังเป็นจุดบอกรักที่แสนโรแมนติกให้กับทุกคู่รัก โดยที่มีท้องฟ้าและท้องทะเลเป็นพยาน

● **ขึ้นเรือหางยาวนำเที่ยวได้ที่ท่าเรือบ้านบากันเคย ต.ตันหยงโป อ.เมือง จ.สตูล ใช้เวลาเดินทางเพียง 20 นาที**

DON'T MISS

● **สามารถนั่งเรือชมเกาะกวาง ที่อยู่บริเวณเดียวกัน และแวะสัมผัสวิถีชีวิตชาวเลที่ “ปูเลาอุปี”**

พาดรักไปดินกลางทะเลแหวกที่ยาวกว่า 3 กิโลเมตร ที่เรียกกันว่าสันหลังมังกรแห่งตันหยงโป



สภสภชวณพญกยในถ้ำเล สเตโกดอน

ค้นหัวใจ ณ ปลายอุโมงค์

>> ชวนกันไปลอดถ้ำหินปูนเก่าแก่ที่มีการค้นพบซากสัตว์ดึกดำบรรพ์ เช่น ซ้างโบราณสกุลสเตโกดอน แรด และฟอสซิลมากมาย ถ้ำเล สเตโกดอนเป็นอุโมงค์ที่ทอดยาวภายใต้เทือกเขาหินปูน ที่ยาวกว่า 4 กิโลเมตร ภายใต้การนำทางของมัคคุเทศก์ท้องถิ่น นำคุณพายเรือผ่านไปในถ้ำที่มีหินงอกหินย้อยอย่างซ้ำๆ ในถ้ำที่ค่อยๆ มีดมิดในบรรยากาศตื่นเต้นผจญภัย ย้อนกาลเวลาสู่โลกดึกดำบรรพ์ ค้นหาความลับทางธรณีนับล้านปีที่เผยความงามให้ได้ชม ตลอดเส้นทางล่องเรือในถ้ำว่ากันว่าที่ปลายทางออกของถ้ำ เมื่อแสงลอดเข้ามาจะมองเห็นเป็นรูปหัวใจ ใครที่ได้เห็นเช่นนั้น เหมือนสัญญาแห่งความรักที่สว่างสดใสอยู่ที่ปลายทางต้องลงไปพิสูจน์ความจริงกันได้ที่นี่

● **ถ้ำเล สเตโกดอน บ้านคีรีวง**
ต.ทุ่งหว้า อ.ทุ่งหว้า จ.สตูล

การเที่ยวถ้ำต้องติดต่อองค์การบริหารส่วนตำบลทุ่งหว้าล่วงหน้า เพื่อมาตรการด้านความปลอดภัยและการควบคุมจำนวนนักท่องเที่ยว โทร. 0 7478 9317



บาติกมัดย้อม ลวดลายฟอสซิล โบราณ

>> ชวนกันไปทำงานหัตถกรรมเป็นที่ระลึกที่บ้นหยาบาติก ด้วย การเขียนลวดลายหรือมัดย้อมผ้าที่กลุ่มวิสาหกิจชุมชนบ้นหยาบาติกที่ทำผ้ามัดย้อมบาติกซึ่งเน้นการใช้สีสกัดจากวัสดุธรรมชาติ เช่น แร่ธาตุ และส่วนต่างๆ ของต้นไม้ เน้นลวดลายที่สะท้อนเรื่องราวทางธรณีวิทยาของอุทยานธรณีสตูล ที่เป็นเอกลักษณ์ โดยเฉพาะจำลองจากฟอสซิลสัตว์ทะเลโบราณกว่า 444 ล้านปีมาแล้ว เช่น ปลาหมึกโบราณ และโทรโลไบต์ อาจได้เลือกซื้อเสื้อผ้าบาติกที่ถูกใจเอาไว้ใส่เป็นคู่กันก็ได้

● **ควรติดต่อนัดเข้าชมล่วงหน้าที่**
โทร. 08 1093 4222
ต.ละงู อ.ละงู จ.สตูล



ผลงานบาติกที่แรงบันดาลใจจากลายฟอสซิล

พัทลุง



PHATTHALUNG

ล่องเรือทะเลน้อย ชมนกและ ดอกบัวสีหวาน

>> ภายใต้แสงแดดอ่อนๆ ยามเช้า เรือนำเที่ยวท่องถึงจะพาคุณล่องไปในทะเลสาบน้ำจืดที่กว้างใหญ่กว่า 30 ตารางกิโลเมตร ชมพื้นที่ชุ่มน้ำสำคัญระดับโลก ซึ่งอยู่ในเขตห้ามล่าสัตว์แห่งแรกของไทย คือ อุทยานนกน้ำทะเลน้อย ที่นี่นอกจากคุณจะได้ชื่นชมกับดอกบัวที่แบ่งบานรับแสงสะพรั่งทั่วผืนน้ำ พี่ชพรรณไม้ที่ขึ้นอยู่ทั่วไปในทะเลสาบอันกว้างใหญ่อันมีความหลากหลายทางชีวภาพ ยังเป็นที่อยู่อาศัยของนกน้ำประจำถิ่น และนกอพยพนานาชนิด อันเป็นดังสวรรค์ของคนรักนกทั้งหลาย ไล่ไล่ตีอีกอย่างหนึ่งใกล้กับสะพานเฉลิมพระเกียรติ คือ คุณอาจได้ชมฝูงควายน้ำที่ชาวบ้านปล่อยให้ออกหากินตามธรรมชาติดูน่าเอ็นดู อย่าลืมบอกให้คนเรือดับเครื่องอยู่กลางทะเลสาบนิ่งๆ ให้คุณได้สดับเสียงของธรรมชาติยามเช้าพาให้ชุ่มชื่นหัวใจในบ้านแห่งธรรมชาติที่โอบกอดหัวใจให้ชื่นบาน



ดอกบัวบานและฝูงนกที่ออกหากินยามเช้าในทะเลน้อย

● **ช่วงเวลาเหมาะสำหรับกรท่องเที่ยว**
: เดือนมกราคม-มีนาคม เพราะมีนกอพยพย้ายถิ่นมาปรากฏกายให้ชมจำนวนมาก ช่วงเดือนกุมภาพันธ์-เมษายน ดอกบัวสายบานสะพรั่งในระดับน้ำที่ลดกำลังพอดี

เรือหางยาวโดยสารได้ถึง 7 คน
ราคาขึ้นอยู่กับระยะทางและเวลาที่ต้องการล่อง โทร. 0 7468 5230
ศูนย์บริการนักท่องเที่ยว
เขตห้ามล่าสัตว์ป่าทะเลน้อย อ.ควนขนุน



อาบแสงแรกแห่งคลองปากประ

>> ไปค้างคืนที่รีสอร์ทบรรยากาศดี ๆ ริมคลองปากประ พวกกันตื่นแต่เช้า มา ล่องเรือชมแสงแรกแห่งวัน ที่ทะเลสาบสงขลา ว่ากันว่าจุดชมแสงแรกที่คลองปากประ ถือเป็นหนึ่งในจุดชมพระอาทิตย์ขึ้นที่สวยงามขึ้นชื่อของไทยที่ต้องการโอกาสมาชมสักครั้ง สัมผัสชีวิตของทะเลสาบที่ตื่นขึ้นทุกเช้าเมื่ออาทิตย์โผล่แสงเบื้องหลัง เห็นเงาของยอยักษ์ กลางทะเลสาบราวกับภาพศิลปะที่มีชีวิต ผุ่่นกเริ่มออกหากินยามเช้าราวกับบทเพลง แห่งธรรมชาติ พร้อมๆ กับชมวิถีชีวิตชาวประมงพื้นบ้านของชาวปากประที่เริ่มต้นขึ้น อันเป็นเสน่ห์แห่งเมืองพัทลุงที่ไม่มีที่ใดเหมือน

● **ที่พักส่วนใหญ่สามารถจัดการเรื่องทัวร์ล่องเรือให้กับคุณได้ล่วงหน้า หรือ สอบถาม โทร. 09 9121 8942 ทำเรือปากประ บ้านต้นลำพู**



ช้อป ชิม ชม ในตลาดพื้นบ้าน

>> พวกกันไปเที่ยวแบบคนท้องถิ่น สัมผัสวิถีพื้นบ้านและอาหารการกิน งานศิลป์ถิ่นใต้ที่ตลาดท้องถิ่นพัทลุงที่นำไป เช่น ตลาดใต้โหนด ที่ละลานตาไปด้วยพืชผักพื้นบ้าน อาหารและขนมมากมายให้ได้ชิม ในร้านค้ามุงจาก รวมทั้งงานหัตถกรรมพื้นบ้านต่างๆ เช่น เครื่องจักสาน หนังตะลุง ภายใต้อาคารดูแลของชุมชน เป็นตลาดต้นแบบด้านสิ่งแวดล้อม และวัฒนธรรม เช่นเดียวกับตลาดนัดป่าไผ่สร้างสุข ตลาดนัดในร่มไม้ให้ช้อปให้ชิมในบรรยากาศร่มรื่น พร้อมด้วยกิจกรรมการแสดงทางวัฒนธรรมทางภาคใต้ให้ได้ชมเพลินๆ ภายใต้อาคารรักษ์สิ่งแวดล้อมและการใช้บรรจุภัณฑ์ที่มาจากธรรมชาติทดแทนการใช้พลาสติก



เรียนรู้วิถีพื้นบ้าน ที่นาโปแก

>> อยากเรียนรู้วิถีแห่งชาวนาแบบพัทลุง ไปทดลองเป็นชาวนาจับจองนาปลายนาพักสักคืนสองคืน ได้ที่แหล่งเรียนรู้วิถีเกษตรไทย นาโปแก ซึ่งในภาษาใต้แปลว่า “นาของคุณตา” ที่คุณและคนรักจะได้มีโอกาสสัมผัสกับบรรยากาศของท้องทุ่งนาเขียวขจี และได้เรียนรู้และลงมือในกิจกรรมการทำนา เช่น การเกี่ยวข้าว ไถนา ดำนา เลี้ยงควาย การสาธิตทางการเกษตรต่างๆ และรู้จักกับพันธุ์ข้าวที่มีคุณค่าของไทย เช่น ข้าวสังข์หยด ที่ขึ้นชื่อของพัทลุง ดีที่ออกซ์พีชจากเมืองใหญ่ ไปสูด

อากาศบริสุทธิ์ให้จ่ำปอดและนอนกลางท้องนาเป็นประสบการณ์ที่น่าจดจำครั้งหนึ่งในชีวิต

● **เข้าชมฟรี เปิดวันจันทร์-ศุกร์**
8.30-17.30 น. และวันเสาร์-อาทิตย์
8.00-18.30 น.

ถ้าต้องการเข้าพักก่อสร้างงักพักล่วงหน้า
ที่ www.facebook.com/napokae/
โทร. 06 2591 6632 ต.มะกอกเหนือ
จ.คอนนูน

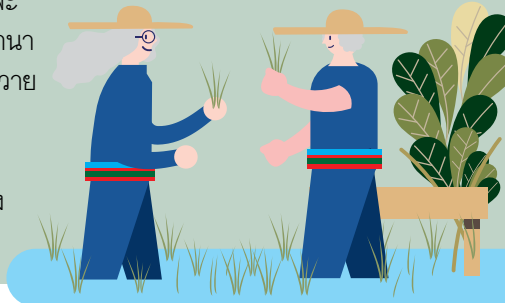

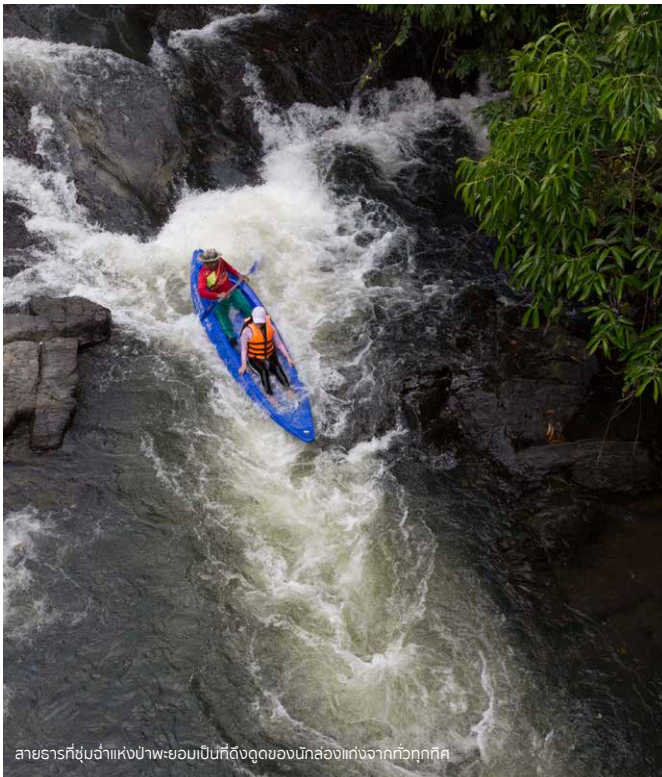

สายธารที่ชุ่มฉ่ำแห่งป่าพะยอมเป็นที่ดึงดูดของนักล่องแก่งจากทั่วทุกภาค



● **ตลาดนัดป่าไม้สร้างสุข**
มีทุกวันเสาร์ 7.00-17.00 น.

ต.ชะมวง อ.ควนขนุน

● **ตลาดใต้โหนด มีทุกวันอาทิตย์**
7.00-15.00 น. ต.คอนทราย
อ.ควนขนุน

ล่องแก่งในสายธาร แห่งป่าพะยอม

>> ชวนคู่รักไปสนุกโลดโผน กระตุ้นอะดรีนาลีนกับการล่องแก่งในพื้นที่อำเภอป่าพะยอม แหล่งล่องแก่งธรรมชาติที่ขึ้นชื่อเรื่องความสนุกสนาน แก่งน้ำที่ต้องอาศัยความร่วมมือร่วมใจของคนสองคนช่วยกันพายคายัคไปตามโกรกธารที่เขี้ยวกรากที่มีจุดปล่อยน้ำจากอ่างเก็บน้ำห้วยน้ำใสอันเนื่องมาจากพระราชดำริ โครงการในพระราชดำรินหลวงรัชกาลที่ 9 เพื่อแก้ไขปัญหาน้ำแล้ง ทำให้สามารถควบคุมปริมาณ

น้ำได้ ข้อดีของการล่องแก่งที่ป่าพะยอมคือทำได้ตลอดทั้งปี โดยเส้นทางล่องแก่งนั้นยาวกว่า 6.5 กิโลเมตร โดยการล่องแก่งในพื้นที่ป่าพะยอมนั้น มีระดับน้ำที่ต่างกันกว่า 40 หนาน โดยมี 5 หนาน ที่น่าตื่นเต้น ไร้ใจ เช่น หนานพี หนานน้อง หนานสูงจวน หนานยาว และหนานมดแดง โดยใช้เวลาสองชั่วโมงที่สนุกตื่นเต้น จำขึ้นด้วยละอองไอบนสายน้ำชุ่มเย็น

● **เปิดวันจันทร์-ศุกร์ 8.30-16.00 น.**
โทร. 08 9873 1464, 08 1370 2123
ต.ลานข่อย อ.ป่าพะยอม



สงขลา



SONGKHLA

ปั่นจักรยาน ชมสตรีทอาร์ต ย่านเมืองเก่า

>> ชมเสน่ห์ของสถาปัตยกรรมย่านเมืองเก่า สงขลา ที่ตื่นขึ้นจากการหลับใหลกลายเป็นเมืองเก่าที่มีชีวิตชีวา เป็นย่านท่องเที่ยวที่ไม่ควรพลาดในการมาสัมผัสวิถีชีวิตและวัฒนธรรมท้องถิ่น ย่านเมืองเก่านั้นมีอาคารเก่าแก่ที่ทรงคุณค่าที่ได้รับการอนุรักษ์ไว้ ทั้งห้องแถวไม้แบบจีน และตึกชิโนโปรตุกีส ผสมผสานกับร้านรวงคาเฟ่เก่าๆ ที่ผู้ชื่นชอบกระจายอยู่ตามมุมต่างๆ บนถนนสามสายคือ ถนนนางงาม ถนนนครใน และถนนนครนอก ชาวคนุ่ที่รักการออกกำลังกายไปปั่นจักรยานชมบรรยากาศของย่านเมืองเก่า ไล่ล่าสตรีทอาร์ตที่ซุกซ่อนอยู่ตามมุมต่างๆ รวบรวมชมทรัพย์ เหนื่อยเมื่อไรก็หยุดพักผ่อนเดินไปแวะชิมอาหารอร่อยในร้านดั้งเดิมหรือดื่มกาแฟในคาเฟ่เก่าๆ ก็ได้ตามแต่ใจคุณ

DON'T MISS

● ชมคอลเล็กชันสะสมเกี่ยวกับผ้าทอ และเครื่องแต่งกายของชาวใต้ ที่พิพิธภัณฑ์ผ้า บนถนนนครใน ที่เปิดช่วงวันเสาร์-อาทิตย์ 9.30-16.00 น. ควรแจ้งล่วงหน้า โทร. 09 4598 1299



อาคารสีแดง หับ ให้ หุ่น



สตรีทอาร์ตสีฉูดฉาดตามมุมถนนต่างๆ ในเมืองเก่า





ห้ามจอดรถ
อยู่ริมถนน

ชวนกันไปปั่นจักรยานชมสถาปัตยกรรม
และสตรีทอาร์ตในเมืองท่าสงขลา

สงขลา • พัทลุง • สตูล

เก้าอี้แสน แสนรัก

>> เพลิดเพลินกับทัศนียภาพของ จุดชมวิวยูเอเก้าอี้แสน กับก้อนหินขนาดใหญ่ โดดเด่นบนผาสูงริมทะเล กับเรื่องเล่า ประทับกับก้อนหินใหญ่ที่นายแรง ผู้ศรัทธาในพุทธศาสนาวางทับสมบัตินั้นเอาไว้ว่าเก้าอี้แสนในอดีต รอคอย ทายาทมายกขึ้น เป็นที่มาของชื่อ ก้อนหินหัวนายแรง และชื่อที่เพี้ยนมาเป็นเก้าอี้แสนในปัจจุบัน ในวันนี้ มีคนมากมายเดินทางมาอธิษฐานเผื่อ จะผลัดหินออกได้ และนอกจากนั้น

ที่นี่ยังเป็นจุดชมทิวทัศน์ที่งดงาม โดยมีการพัฒนาปรับปรุงทัศนียภาพที่สวยงาม น่าชมของเส้นทางเดินชมทิวทัศน์บนไหล่เขาเก้าอี้แสน ลัดเลาะไปตามหินผาที่เรียงรายเป็นแนวริมทะเล เป็นจุดชมวิวยุเอเก้าอี้แสน และถ่ายภาพ เป็นแหล่งท่องเที่ยวใหม่ของสงขลาที่น่าชม ถือเป็นจุดชมวิวยุเอเก้าอี้แสนที่สวยงามแห่งหนึ่ง ที่นี้มีมุมดีๆ มากมายให้คุณคงคู่ไปกับคนรัก เดินเล่นชมบรรยากาศและบอกรักกันได้ท่ามกลางสายลมที่โชยพัดเย็นฉ่ำ

● **ต.เขารูปช้าง**
อ.เมือง



บรรยากาศที่น่าเดินเล่นที่เก้าอี้แสน



ลือลือลือลือรัก บ่นยอดเขาตังกวน

>> เตรียมแม่กุญแจแห่งความรักให้พร้อม แล้วขึ้นไปลือลือลือลือรักกันวันนี้นะครับ บ่นยอดเขาตังกวน กลางเมืองสงขลา ที่นี้นอกจากจะเป็นที่ตั้งของเจดีย์พระธาตุ เขาตังกวนซึ่งเป็นที่ประดิษฐานสิ่งศักดิ์สิทธิ์ และโบราณสถานสำคัญคู่มือเมืองสงขลาแล้วยังเป็นจุดชมทิวทัศน์สงขลาที่งดงามได้แบบ 360 องศาอีกด้วย โดยเห็นได้ทั้งตัวเมือง ทะเลสาบสงขลา เกาะยอ และหาดสมิหลา ทั้งนี้ทางเขาตังกวนทำจุดคล้องกุญแจไว้ให้เป็นเรื่องเป็นราวตรงลานชมวิวยุเอเก้าอี้แสนให้ คู่รักมาร่วมกันคล้องกุญแจ ขอพรให้ความรักนั้นยืนยง ให้อยู่คู่เคียงกันไป และมันคงดีที่เขาตังกวนที่อยู่คู่มือเมืองสงขลาไปตราบนานเท่านาน

● **เปิด 10.00-19.00 น.**
วันเสาร์-อาทิตย์ เปิด 8.00-19.00 น.
ต.บ่อหยาง อ.เมือง

สามารถเดินขึ้น หรือใช้ลิฟต์ก็ได้
ค่าบัตร 30 บาท สำหรับขึ้นและลง





เงือกทองที่หาดสมิหลา

สมิหลาสัญญารัก

>> ไปชมบรรยากาศที่แสนผ่อนคลายของหาดสมิหลา และทักทายกับนางเงือกทอง งานศิลปะชิ้นเอกดูจะมีชีวิตที่ออกแบบไว้โดยอาจารย์จิตร ภูมิศักดิ์ ประมาจารย์ด้านศิลปะท่านหนึ่งของไทย นางเงือกทองอยู่คู่กับชายหาดสมิหลา มามากกว่าครึ่งศตวรรษ และถือเป็นดังสัญลักษณ์สำคัญของสงขลา นอกจากนี้

ตำนานความรักที่รอคอยของชาวประมงที่มาพบเจอกับนางเงือกกำลังหิวผมนโซดหิน นางเงือกตกใจได้ทิ้งหวีทองคำไว้และว่ายน้ำหนีไป ทิ้งให้ชายหนุ่มเฝ้ารออยู่เบื้องหลัง คนสงขลายังมีความเชื่อพื้นบ้านบอกต่อกันว่า ถ้าหนุ่มๆ ได้มาจับหน้าอกรูปปั้นนางเงือกแล้วก็จะได้กลับมาเป็นชายสงขลาแน่นอน แต่ไม่ว่าจะด้วยมนตร์นางเงือกหรือบรรยากาศที่สวยงามแสนผ่อนคลายของชายหาดสมิหลา ก็อาจทำให้คุณปล่อยใจไปเจอกับความรักแรกพบก็เป็นได้



แคมป์ชมทะเลหมอก ควนคานหลาว

>> พากันไปแคมป์ชมทะเลหมอกใกล้เมืองหาดใหญ่ ที่ควนคานหลาว อันเป็นหนึ่งในสถานที่ท่องเที่ยวชุมชนโอท็อปนวัตกรรม ที่ให้คุณได้เห็นมาอยู่ท่ามกลางธรรมชาติเพียงออกจากเมืองหาดใหญ่ที่ปลูกพลาญมาราว 20 กิโลเมตร บนควนคานหลาวนั้น คุณและคนรักสามารถเปลี่ยนบรรยากาศมาค้างคืนนอนเต็นท์ หรือจะนอนบ้านพักท่ามกลางบรรยากาศอันสดชื่น รวชมพระอาทิตย์ตก และแสงดาวบนท้องฟ้า หรือแสงดาวบนพื้นดิน จากแสงสีของเมืองหาดใหญ่



ยามค่ำคืนแบบพานอรามา ตื่นเข้ามาชมทะเลหมอกร่วมกันก็เป็นประสบการณ์ที่น่าจดจำสำหรับคู่รัก ทั้งนี้เส้นทางขึ้นเขา มีความชันมาก ต้องใช้รถขับเคลื่อน 4 ล้อ ในการเดินทาง แนะนำให้ใช้บริการรับส่งของที่พักต่างๆ ที่ชำนาญทาง

● **ติดต่อสอบถามที่พักและรถรับส่งได้ที่ แคมป์คานหลาว ต.พิจิตร อ.นาหม่อม โทร. 08 4199 0079, ควนคานหลาว ทะเลหมอก รีสอร์ท โทร. 08 1957 5001, ภูคานหลาว โทร. 08 6969 2212**

ขึ้นไปชมทัศนียภาพบนสูงที่สวยงามระแวกตำบลนครหาดใหญ่ บนเขาควนหงส์ กลางเมืองหาดใหญ่ ขึ้นกระเช้าลอยฟ้าแห่งแรกของไทย ชมทัศนียภาพที่สวยงามยามพระอาทิตย์ตกดิน

ชมทุ่งดอกไม้ และไร้สตรอว์เบอร์รี่

>> ความรักเป็นเช่นดอกไม้ที่ต้องปมเพาะผ่านฤดูกาล และออกดอกผลให้ชื่นชมคุ้มค่าแก่การรอคอย ไปชื่นชมกับทุ่งดอกไม้สวยงาม ที่สวนนายจ้อ จุดเด่นของสวนแห่งนี้นอกจากจะมีการปลูกดอกไม้ตามฤดูกาล เช่น ดอกคอสมอส สีลันสไตน์ ให้คนแวะเข้าไปชมและถ่ายรูปแล้ว ยังเป็นสวนสตรอว์เบอร์รี่แห่งแรกของสงขลา ซึ่งปกติจะพบได้ทางภาคเหนือของไทยเท่านั้น ที่ถ้ามาในช่วงต้นปีนั้นจะได้ชิมสตรอว์เบอร์รี่ผลไม้เมืองหนาว



ที่ขึ้นได้จากแปลงปลูกของที่นี่ ซึ่งแม้มีลูกขนาดย่อมแต่รสชาติชวนชิม นอกจากนี้ยังมีผลิตภัณฑ์แปรรูปจากสตรอว์เบอร์รี่ต่างๆ และผลิตผลทางการเกษตรให้ได้ลิ้มลอง มีมุมกาแฟให้นั่งผ่อนคลายชมสวน เป็นกิจกรรมทางเลือกสำหรับคู่รักที่อยู่ไม่ไกลจากเมืองหาดใหญ่

● **เปิด 7.00-18.30 น. โทร. 09 5713 8860 www.facebook.com/saunnaijor ต.ฉลุง อ.บางกล่ำ**

ช่วงที่เหมาะสมสำหรับการมาชมสตรอว์เบอร์รี่คือ เดือนมกราคม-กุมภาพันธ์





ปั่นจักรยานชมเมืองสงขลา



เรียนรู้วิถีเกษตรที่นาโปแค



ส่องแก่งที่ป่าพะยอม



ดำน้ำชมปะการังที่เกาะอาดัง-ราวี

How To GET THERE

สตูล • พัทลุง • สงขลา



> จากกรุงเทพฯ ไปสตูล มีรถโดยสารปรับอากาศที่สถานีขนส่งสายใต้ใหม่ หรือประหยัดเวลาด้วยการนั่งเครื่องบินไปจ.หาดใหญ่ (จ.สงขลา) แล้วนั่งรถตู้โดยสารจาก จ.หาดใหญ่ ไปที่ จ.สตูล หรือท่าเรือปากบารา (ในกรณีไปเกาะหลีเป๊ะ)

> จากกรุงเทพฯ ไปพัทลุง มีรถโดยสารปรับอากาศที่สถานีขนส่งสายใต้ใหม่ และเดินทางด้วยรถไฟจากสถานีรถไฟกรุงเทพ (หัวลำโพง)

> มีสายการบินภายในประเทศบินตรงไปจ.สงขลา ให้เลือกเป็นจำนวนมาก สกที่ สนามบินนานาชาติหาดใหญ่, หรือเดินทางด้วยรถโดยสารปรับอากาศ กรุงเทพฯ-หาดใหญ่ หรือ กรุงเทพฯ-สงขลา ที่สถานีขนส่งสายใต้ใหม่ และยังมีรถไฟจากสถานีรถไฟกรุงเทพ (หัวลำโพง) ปลายทางที่จ.หาดใหญ่

4 DAYS 3 NIGHTS เส้นทางโรแมนติคภาคใต้

วันที่
1

ออกเดินทางจากกรุงเทพฯ แต่เช้า ถึงสนามบินหาดใหญ่มุ่งตรงไปที่ท่าเรือปากบารา เพื่อขึ้นสปีดโบ๊ทไปเกาะหลีเป๊ะ-แวะชมความงามเกาะไข่ เดินทางต่อสู่เกาะหลีเป๊ะ หลังจากเช็กอินแล้วออกสำรวจและทำกิจกรรมทางทะเลต่างๆ เช่น พายเรือคายัค ดำน้ำดูปะการัง ที่หน้าชายหาด แวะเดินเล่นที่ถนนคนเดินชายหาดพิทยา จับเครื่องดื่มเย็นๆ รอชมพระอาทิตย์ตกดินในทะเลอันดามัน ก่อนฉลองด้วยมื้อค่ำโรแมนติกที่ริมหาดทราย

วันที่
2

ชมพระอาทิตย์ขึ้น และรับประทานอาหารเช้า ก่อนออกเรือไปดำน้ำ แวะขึ้นเกาะอาดังชมวิถีชีวิตนจากผากระซิง เพื่อขึ้นเรือกลับเข้าฝั่งที่ปากบาราในตอนบ่าย ไปปีนหยาบาติก เสือกแวะไปชมปราสาทพันยอด หรือมุ่งหน้าไปส่องแก่งหนานมดแดงที่แสนสนุก คำนึกกลับไปค้างคืนที่ริมคลองปากประ จังหวัดพัทลุง ชิมอาหารท้องถิ่นแสนอร่อยและชมมอญกัมพูชาเย็น

วันที่
3

ชมแสงแรกแห่งวันที่แสนโรแมนติกแห่งปากประ นั่งเรือชมทุ่งดอกบัวและนกในทะเลน้อย ไล่ล่าชดกับฝูงควายน้ำในทะเลสาบสงขลา แวะเดินตลาดพื้นบ้านและตรงเข้าเมืองท่าสงขลา ขึ้นชมวิวยุคดังกวน และทำสิ่ง ได้เวลาเย็นไปแวะกักตักกับนางเชือกกองทัพหาดสมิหลา และรับประทานอาหารทะเลสดๆ ริมหาด

วันที่
4

ตื่นเช้ามาเป็นจักรยานชมย่านเมืองเก่าสงขลา อิ่มอร่อยที่ร้านอาหารดั้งเดิมและคาเฟ่เก๋ๆ ไล่ล่าสตรีทอาร์ตตามหัวถนนต่างๆ และมุ่งหน้าเข้าเมืองหาดใหญ่ แวะกินดื่มซ่าชื่นช้อ แวะสวนนายจ้อชมทุ่งดอกไม้ ได้เวลาเย็นก็กลับสู่สนามบินหาดใหญ่เพื่อมุ่งหน้าสู่กรุงเทพฯ

SATUN

HOTELS

1 IDYLIC CONCEPT RESORT KOH LIPE

ไอดีลลิก รีสอร์ท อยู่บนเกาะลือเล็ดเยี่ยมของเกาะหลีเป๊ะ เหมาะกับคู่รัก รวมทั้งครอบครัว ตั้งอยู่บนหาดด้านทิศตะวันตก คือ หาดขาว หรือ Sunrise beach มีห้องพักรวมหลายทั้งแบบเป็นหลังส่วนตัว และแบบเป็นห้องทั้งแบบติดชายหาด และในส่วนขึ้นอยู่กับความต้องการ พร้อมสระว่ายน้ำ 2 สระ มีกิจกรรมทางทะเลสำหรับผู้เข้าพัก รวมถึงร้านอาหารอร่อยอย่าง The Cove Bistro ให้บริการตั้งแต่เช้าจรดค่ำ พร้อมบริการที่เต็มเปี่ยมไปด้วยความเอาใจใส่ โทร. 0 7475 0399, 08 8227 5389 www.idyllicresort.com เกาะหลีเป๊ะ: ต.เกาะสาหร่าย อ.เมือง

ไอดีลลิก รีสอร์ท



2 THE CLIFF

ที่พักเก๋ๆ เหมาะสำหรับคู่รักที่ชื่นชอบความเป็นส่วนตัว ด้วยห้องพักรวมบรรยากาศโรแมนติก ตั้งอยู่ริมหาดทางด้านตะวันตกของเกาะ ห้องพักรวมมีระเบียงกว้าง รวมถึงวิลล่าที่มีสระส่วนตัวและอ่างจากุซซี่ให้ใช้ส่วนตัวของเกาะเมืองนำ โทร. 0 7474 0118 www.theclyffe.com เกาะหลีเป๊ะ: ต.เกาะสาหร่าย อ.เมือง

3 AKIRA LIPE RESORT

อากิรา หลีเป๊ะ รีสอร์ท ตั้งอยู่บนชายหาดพัทธยา เกาะหลีเป๊ะ มีทั้งห้องพักแบบวิลล่าในสวน ห้องอาหาร Bistro ที่อยู่ด้านหน้าชายหาดให้บริการอาหารนานาชาติ รวมถึงเครื่องดื่มหลากหลายเมนู โทร. 0 7478 3498 www.akiralipe.com เกาะหลีเป๊ะ: ต.เกาะสาหร่าย อ.เมือง

4 MOUNTAIN RESORT KOH LIPE

ห้องพักรวมหลากหลายรูปแบบและราคา ทั้งวิวในสวน และห้องพักรวมทะเลวิวหลักล้านสุดหาดขาวเลด้านหน้ารีสอร์ทที่ค่อนข้างกว้างอันเป็นจุดชมพระอาทิตย์ตกดินขึ้นชื่อที่คู่รักนิยมมาชมและสุดกายชองวัน โทร. 0 7475 0917 www.mountainresortlpe.com เกาะหลีเป๊ะ: ต.เกาะสาหร่าย อ.เมือง



5 ROYAL HILL

โรงแรมที่สะดวกสบายเหมาะกับนักท่องเที่ยวที่ต้องการเที่ยวนอกอุทยานแห่งชาติต่างๆ ในฤดูร้อนทั้งปราสาทพินยอด ตั้งอยู่บนภูเขาติดกับทะเล อันดามัน โทร. 09 2746 7999 ต.ปากน้ำ อ.ล.จ. (ห่างจากท่าเรือปากบารา 5 นาที)

RESTAURANTS

1 ON THE ROCKS

ร้านอาหารที่ขึ้นชื่อว่ามีเพียงมีวิวที่ดีที่สุดบนเกาะหลีเป๊ะ:รสชาติอาหารอร่อยและตกแต่งอย่างสวยงาม เหมาะกับการสังสรรค์หรือมีค่ำคืนพิเศษ ด้วยเมนูทั้งไทยและเทศ และคือเก๋หลากหลายให้ลิ้มลอง เช่น ผัดไทยปูม้า หรืออาหารทะเลสดๆ แม่น้ำให้สารอู๋ที่นั่นมีระเบียงล่องหน้ากับบรรยากาศที่หาชมได้ เปิดทุกวัน 10.00-22.00 น. โทร. 08 5080 7197



2 THE COVE BISTRO

ร้านอาหารแห่งนี้ตั้งอยู่ในไอดีลลิก รีสอร์ท เลือกนั่งได้ทั้งภายในและริมน้ำ เสิร์ฟเมนูหลากหลาย โดยมีอาหารไทย และอาหารตะวันตกให้เลือกอร่อยมากมาย รวมถึงบาร์มีเครื่องดื่มอาหารทะเลในบางวัน ทางร้านยังมีบริการจัดโรแมนติคดินเนอร์ให้คู่รักได้เฉลิมฉลองไปโอกาสพิเศษด้วย เปิดทุกวัน 9.00-21.30 น. โทร. 08 8227 5389



3 THE STEAK HOUSE

ร้านอาหารและคาเฟ่ที่ตกแต่งอย่างมีดีไซน์ ริมน้ำหาดพัทธยาของเกาะหลีเป๊ะ: ริมทางเข้าถนนคนเดิน เมนูอาหารมีประเภทต่างๆ เช่น สเต็กเนื้อคุณภาพดี เบียร์เกอร์ สปากเก็ตดี รวมถึงกาแฟและเครื่องดื่มต่างๆ ให้ลิ้มลองพร้อมบรรยากาศเปิดทุกวัน 11.00-21.30 น. โทร. 09 0713 7133

4 THE CLIFF LIPE

ร้านอาหารบรรยากาศดี ที่มีความเป็นส่วนตัวภายในโรงแรม The Cliff มีมุมสำหรับเครื่องดื่ม ดนตรีแจ๊ซแบบเป็นส่วนตัว ด้วยเมนูอาหารไทยและเทศ เปิดทุกวัน 8.00-21.00 น. โทร. 08 5898 8899

5 THE BISTRO RESTAURANT

ร้านอาหารริมน้ำของ อากิรา หลีเป๊ะ: รีสอร์ท ให้บริการอาหารไทยและนานาชาติ รวมถึงเครื่องดื่มหลากหลายเมนู ชั้นด้านบรรยากาศทะเล และสะดวกเวลา Happy Hour สำหรับเครื่องดื่มราคาพิเศษ ชมวิวพระอาทิตย์ตกดิน โทร. 0 7478 3498

PHATTHALUNG

HOTELS

1 ซามไม้ชายา LAKE HOUSE

ที่พักที่โรแมนติกน้อยเต็มคำคลองปากประ-ที่มีเพียง 4 ห้องพัก แต่บรรยากาศแห่งความโรแมนติกไม่แพ้ใครของใคร ด้วยห้องพักรวมที่สงบ ใจ หน้าป่าสุปากประ: ชมทะเลสาบเมืองหน้า และยังมีเตียงจากห้องพักรวม มีระเบียงกว้างให้นั่งเล่นชมแสงเช้าแสงเย็น และดาวเดือนที่เคลื่อนไหวสวยงาม เหมาะสำหรับคู่รักที่ชอบความเป็นส่วนตัวและความสะดวกสบายท่ามกลางบรรยากาศแห่งธรรมชาติ โทร. 08 1638 5966 บ้านปากประ: ต.พนาตุง อ.คอนขนุน

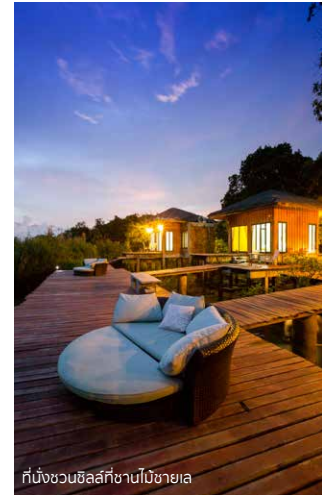

2 WETLAND CAMP บ้านชายา

ที่พักแบบอนุรักษ์คุณูปการแก่ป่าปากประที่คงบรรยากาศดี ริมคลองปากประที่ให้ผู้พักได้ใกล้ชิดวิถีที่แห่งป่าประ: ห้องพักรวมมีจำนวน 4 ห้อง มีความสะดวกสบายครบครัน มีทางเดินเป็นสะพานไม้ที่เชื่อมโยงถึงกัน เสิร์ฟเมนูอาหารเข้าแบบท้องถิ่น ที่ยังมีกิจกรรมล่องเรือชมปากประ: และทะเลน้อยให้บริการด้วย โทร. 08 6953 9914 www.facebook.com/wetlandcamp บ้านปากประ: ต.พนาตุง อ.คอนขนุน

3 บ้านต้นลำพู ท่าเรือปากประ:

รีสอร์ทแห่งใหม่ริมคลองปากประ: ออกแบบอย่างกลมกลืนกับพื้นที่ สดลึกร่มรื่นจากพร้อมสิ่งอำนวยความสะดวกครบครัน มีบริการรถมอเตอร์ไซด์ให้เช่าฟรีที่จอดรถให้ได้อย่างสบาย และยังมีบริการล่องเรือชมแสงแรกแห่งปากประ: อีกด้วย โทร. 09 9121 8942 www.facebook.com/BaanTonlamphu บ้านปากประ: ต.พนาตุง อ.คอนขนุน

4 โอนสเดย์กระจุดวรรณิ์

สัมผัสประสบการณ์เข้าพิชนบรรยากาศห้องที่การออกแบบอาร์ตๆ ไม่ต่างจากโรงแรมไฮโซบูติกปารีสๆ มีการนำผลิตภัณฑ์กระจุดสวยๆ มาตกแต่งลงบนผนัง เฌมยังได้ทำวีรกรรมซึบสปรนกระเข้ากระจุดอีกด้วย โทร. 08 7760 9879, 0 7461 0415 ด.พนาจตุจ อ.ควนขนุน

5 ล่องแก่งชมนดาว

ที่พักสไตล์แฟนตาซีหลากสีสัน ท่ามกลางธรรมชาติริมลำธารชุ่มเย็น พร้อมกิจกรรมที่จัดให้สนุกกับการล่องแก่งในลำธารน้ำพวยมอม ที่ให้ความสะดวกเหมาะกับการล่องแก่ง มีทั้งห้องพักสำหรับคู่รัก และแบบที่รองรับได้ถึงครอบครัวเล็กและใหญ่ โทร. 08 0867 7619 www.facebook.com/longkangchomdaw ด.ลานข่อย อ.ป่าพวยมอม

RESTAURANTS

1 บางงาน

ร้านอาหารขึ้นชื่อบรรยากาศดี ริมคลองปากประเสิร์ฟเฟนูนพื้นบ้านรสจัดจ้านจัดจ้านตามฤดูกาล ตั้งแต่เช้าถึงบ่าย แต่อาหารอร่อยทุกจาน เหมาะสำหรับมานั่งชมบรรยากาศปากประและยอชิภียาเนแดร์นสมดก มีเมนูต้องชิมลองหากมาชม เช่น ปลาอุกบร่อกอดมัน แกงส้มปลาหัวโง่ง ยำรากบัว กุ้งแม่น้ำเผา เป็นต้น โทร. 09 1848 8599 www.facebook.com/บางงาน-พัทลุง-1622677004704488/ ด.ลำปำ อ.เมือง



2 ร้านอาหารวิวสวย

อยู่ริมชายหาดในโรงแรมศรีปากประ อันทันตรา บูติก รีสอร์ท บรรยากาศดีสุดๆ ยามเย็นได้ชมวิวอ่าวเมืองหน้า พร้อมกับบทเพลงคลาสสิคบรรยากาศ และเมนูอาหารหลากหลายให้ลิ้มลอง เช่น ยำศรีปากประ กุ้งแม่น้ำ ปลาอุกบร่ เป็นต้น โทร. 06 2232 5201 บ้านปากประ: ด.พนาจตุจ อ.ควนขนุน

3 เค้กหลักเมือง

ชื่อร้านอาจบรรยายสรรพคุณได้ไม่หมด สำหรับร้านที่ทั้งเมนูอาหาร และพิชิตกับเรื่องชา กาแฟ และขนมเค้ก โอบเมตที่ทำขึ้นเอง ที่ต้องแนะนำให้ไปลองลิ้มชิมดูกันที่พัทลุง แนะนำให้ลองเมนูเครื่องดื่มกาแฟต่างๆ จากเมล็ดกาแฟทั่วโลกรให้ลิ้มลอง รวมถึงขนมเค้กหลากหลาย แนะนำให้ลองเค้กที่ทำมาจากข้าวสังข์หยดของพัทลุงที่นุ่มลิ้น โทร. 08 6566 8544 www.facebook.com/cakelakmung ถ.มโนราห์ อ.เมือง



ร้านเค้กหลักเมือง

4 DADDY STEAK HOUSE & GRILL

พัทลุงมีร้านอาหารคุณภาพให้ลิ้มลอง ทั้งสเต็กเนื้อ คุณภาพจากออสเตรเลีย สเต็กหมู หรือว่าสเต็กปลา ที่มีให้เลือกตามความชอบ พร้อมเมนูอาหารอิตาเลียน และอาหารฝรั่งแบบฟิวชั่นหลากหลายสไตล์โอเมตต์ รวมทั้งมีวีดีโอให้เลือกรับคู่กับอาหารมากมาย เหมาะกับการสังสรรค์มื้อพิเศษ โทร. 09 0919 4969 ด.ปรางใหญ่ อ.เมือง

5 THE CAPE เขาชัยสน

ร้านอาหารที่พิชิตที่กำลั้งนาเรงแห่งพัทลุง แม้ว่าจะต้องอาศัยความพยายามขึ้นดั้นดั้นสาหา แต่ร้านเดอะเคป เขาชัยสน ก็ทำให้คุณต้องพิงพิงกับบรรยากาศของร้านวิวดีติดทะเลสาบสงขลา มีทั้งห้องแอร์และส่วนกลางเจ๋งระทะเลสาบในบรรยากาศโรแมนติกยามเย็น พร้อมเมนูสวยๆ ให้ถ่ายรูปมากมาย พร้อมเครื่องดื่มและบาร์ให้เลือกรสังสรรค์ได้ตามแต่ใจลา โทร. 09 4741 5901 ด.จองถนน อ.เขาชัยสน



The Cape เขาชัยสน



ทับ ปาลา คอกทง

SONGKHLA

HOTELS

1 BAAN NAI NAKHON BOUTIQUE HOTEL SONGKHLA

บ้านในนคร บูติก โฮเต็ล ที่พิชิตบนถนนบรมมกลางเมืองเก่าสงขลา ที่ปรับปรุงขึ้นจากอาคารเก่าแก่กว่า 100 ปี ตกแต่งในบรรยากาศแบบโรแมนติก รวบรวมย้อนคืนวันเวลาที่ลึกลับได้สัมผัสวิถีความเป็นอยู่แบบสงขลาเมื่อวันวาน พร้อมอาหารเข้าบ้านกรแบบท้องถิ่น โรงแรมอยู่ท่ามกลางแหล่งร้านอาหารอร่อยมากมายบนถนนนางงาม สดวกกับการเดินชมสตรีทอาร์ต และสถาปัตยกรรมที่มีเสน่ห์ของเมืองเก่าสงขลา โทร. 09 5438 9323 www.facebook.com/baanainakhon ด.นางงาม อ.เมือง



ห้องนอนที่บ้านในนคร

2 THAP PALA COTTAGE

ทับ ปาลา คอกทง รีสอร์ทเล็กๆ ที่ชุกช่อนในตัวเมืองสงขลา เหมาะสำหรับคู่รักที่ต้องการความเงียบสงบและเป็นส่วนตัวริมอ่างเก็บน้ำสวนตุลา บ้านพัสดุสไตล์ล้านนาที่ใช้มากรตกแต่งด้วยไม้เบรธรรมชาติ รมเตียงกว้างขวาง สิ่งอำนวยความสะดวกครบครัน พร้อมห้องอาบน้ำที่ติดตั้งหมวกอาบน้ำ การอาบน้ำที่เคล้าแสงจันทร์ โทร. 08 5080 5995 <https://thap-pala-cottage-th.book.direct/en-gb> ด.เขารูปช้าง อ.เมือง



ล็อบบี้โรงแรม A List

3 A LIST HOTEL

โรงแรมทันสมัยในเมืองสงขลาที่ห่างจากชายหาดสมิหลาไปราว 2 กิโลเมตร ล็อบบี้มีดีไซน์ตกแต่งแบบชงคิฟ ห้องพักรว้างขวางสะอาดตา ห้องน้ำกว้างขวางพร้อมอ่างอาบ น้ำ โทร. 0 7437 0312 www.a-listhotel.com ถ.นาลาร์ ด.เม็อยง อ.เมือง

4 CLUB TREE HOTEL

โรงแรมคลับทรี เป็นโรงแรมที่ตกแต่งแบบกลิ่นอายโคโลเนียล ไม้โกลจากชายหาดสมิหลา และสถานที่ท่องเที่ยวต่างๆ ในเมืองสงขลา โทร. 0 7431 3888 www.clubtreehotel.com ถ.ทะเลหลวง ด.เม็อยง อ.เมือง

5 KHUM SAI-NGAM HOTEL & RESORT

หมื่นความพลุกพล่านของเมืองนาฬิกาที่เกาะยอ ที่ CLUB ไทโรงาน ที่พักริมทะเลแสนชงชลา ในบรรยากาศสบายๆ แบบไทยผสมผสานความเป็นบ้านห้องพักหลากหลายรูปแบบ และสระว่ายน้ำติดทะเลแสนพร้อมเรือที่ให้บริการล่องชมทะเลแสนชงชลา โทร. 0 7459 1669 www.facebook.com/khumsaingam ต.เกาะยอ อ.เมือง

RESTAURANTS

1 LYN'S THE SHANGHAI CAFÉ

คาเฟ่บรรยากาศดีบนถนนนครใน ในย่านเมืองเก่า ตกแต่งอย่างมีเอกลักษณ์สไตล์จีน ภายในอาคารเก่าแก่ที่ควักควรรชย เซิร์ฟเมนูอาหารจีนต่างๆ และเน้นเครื่องดื่ม กาแฟ โคลทรีน และของหวานต่างๆ มากมายให้พวกคนพิเศษไปเดินด่ากับบรรยากาศ เปิด 9.00-21.00 น. เว้นวันอังคาร โทร. 08 3243 9977 ก.นครใน ต.เมือง อ.เมือง



2 THE BASIL RESTAURANT & WINE

ร้านอาหารอิตาเลียนอันดับหนึ่งของหาดใหญ่ ที่เสิร์ฟเมนูอิตาเลียนหลากหลาย ตั้งแต่พิซซ่า พาสต้า สลัด พร้อมกับเบียร์ไวน์ให้จับคู่กับอาหาร เนื้อคำที่แสนโรแมนติกสำหรับคู่รัก หรือจะมาเป็นครอบครัวก็ได้ โทร. 08 1891 9321 ก.ญวนกัณฑ์ ต.หาดใหญ่ อ.หาดใหญ่

3 PADDINGTON STEAK & DESSERTS

ร้านอาหารสไตล์คาเฟ่ ตกแต่งน่ารักแบบอิงลิช คันทรี ที่มีเนื้อแพดดิ้งเป็นแรงบันดาลใจ เสิร์ฟอาหารแบบฟิวชั่น อาหารไทยและกาด สเด็กมากมายชนิด และของหวานเด็ดอย่าง บิงซูหูต่างๆ มากมาย ให้ลิ้มลอง โทร. 09 9169 9892 ก.กาญจนวิถี ต.บ้านพรุ อ.หาดใหญ่



ขนมชวงชงชลา The Secret Garden



Lyn's The Shanghai Café

4 THE HABITA ROOFTOP

ร้านอาหารวีโรโรบนดึกตั้งอยู่บนชั้นดาดฟ้าของ โรงแรมอาบีตา หาดใหญ่ เหมาะกับโอกาสพิเศษของคุณ เสิร์ฟอาหารฟิวชั่นทั้งไทยและยุโรป พร้อมเครื่องดื่มหลากหลายให้เลือก ช่วงเวลาที่เหมาะคือยามเย็น เพื่อชมแสงสีอาทิตย์ลงที่สวยงาน เปิด 17.00-24.00 น. โทร. 08 4312 7700 ก.แสงศรี อ.หาดใหญ่

5 WINE VILLAGE

สวนอาหาร และไวน์บาร์ ที่ตกแต่งในแบบปราสาทเทพนิยาย เหมาะสำหรับทุกเพศทุกวัย เสิร์ฟเมนูอาหารไทยและยุโรปแบบฟิวชั่น มีทั้งพื้นที่ภายในและกลางแจ้ง และยังมีโซนสัตว์น่ารักให้ชม เช่น แกะ ป่า

กรงเต่า ปลา นก ให้ป้อนอาหารกันได้ พร้อมถ่ายรูปเป็นทีระลึก เปิด 16.00-24.00 น. โทร. 0 7480 0157 http://winevillagehatyai.com/ ก.ปะชาชนิต์ อ.หาดใหญ่



ESSENTIAL RESOURCES FOR LGBTQ TRAVELLERS

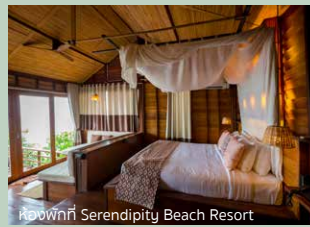

ห้องพักที่ Serendipity Beach Resort



ห้องอาหาร On the Rocks ที่ Serendipity Beach Resort

1 SERENDIPITY BEACH RESORT

ความโรแมนติกไม่ได้มีเรื่องบังเอิญ ถ้ามาที่รีสอร์ทสุดเอ็กซ์คลูซีฟ ในรูปแบบวิลล่าส่วนตัวในหมู่กึ่งตงบนสุดหาดอาบลองเกาะหลีเป๊ะ เหมาะกับคู่รักทุกคู่ที่ต้องการบรรยากาศสุดพิเศษในการเดินทางความหวาน กระซิบความลับที่โรแมนติกแบบบ้าน ห้องพักยังมีอ่างไม้ รมไป ทั้งแบบมีสระว่ายน้ำส่วนตัว ด้วยมุมมองของห้องกระจกห้องนอนทำให้คุณไม่อยากจะไปไหน มีอาหารเช้านบริการถึงห้องพักให้คู่รักรับประทานได้แบบเตียงนอน ทางโรงแรมมีกิจกรรมทางน้ำให้คู่รักที่แสนรักที่ฟินมากมาย ทั้งคายัค การดำน้ำ ปลูก-การัง โทร. 08 8395 5158 http://serendipityresort-kohlipe.com เกาะหลีเป๊ะ ต.เกาะสาหร่าย อ.เมือง จ.สงขลา

2 ART BEACH CLUB KOH LIPE

มีชื่อเสียงสำหรับทุกคนที่รักความสนุกสนาน บนหาดพิฆายาเกาะหลีเป๊ะ และเสียงดนตรีที่ทำให้การเที่ยวเกาะของคู่รักคู่รักแตกต่างออกไป ในบางวันยังมีปาร์ตี้ระบะปะน้ำให้ได้เต้นกันสนุกสนาน พร้อมดีเจมืออาชีพที่หมุนเวียนกันมาเปิดทุกวัน โทร. 09 0713 7133

3 THE SECRET GARDEN

เมนูสปา ที่หาได้ยากให้คุณผ่อนคลายไปถึงชายๆ ในร้านอาหารที่มีบรรยากาศเหมือนกับบ้าน The Secret Garden ในตัวเมืองท่าสงขลา เปิดกว้างต้อนรับคู่รักอันหลากหลายได้มาจับกัณฑ์เมนูอาหารต่างๆ เช่น พาสต้า เบอร์เกอร์ ไปยังเครื่องดื่ม กาแฟ และขนมเค้กโฮมเมดมากมายชนิดที่ทำขึ้นอย่างสดใหม่จากเตา ในบรรยากาศเหมือนบ้านเพื่อน มีทั้งที่นั่งร้านและสวนเล็กๆ น่ารักให้หลบมุมคุยกันได้ โทร. 0 7489 2504 www.facebook.com/TheSecretGardenSongkhla/ ต.รามัญ อ.เมือง จ.สงขลา



เส้นทางคู่รักภาคกลาง



กรุงเทพมหานครและปริมณฑล
พระนครศรีอยุธยา



ENDLESS LOVE
GREATER BANGKOK • AYUTTHAYA

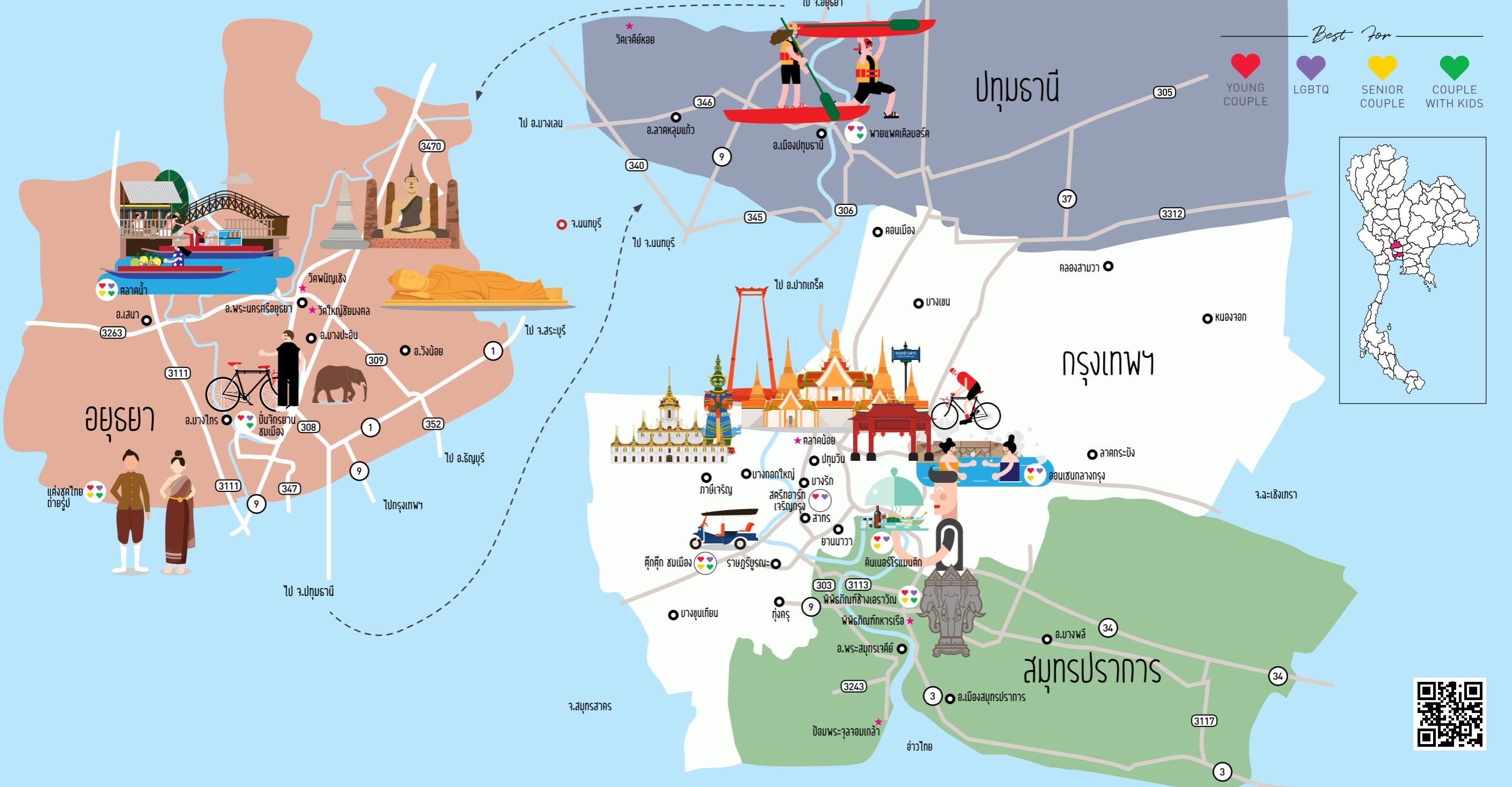

Best For

- YOUNG COUPLE
- LGBTQ
- SENIOR COUPLE
- COUPLE WITH KIDS



Endless Love



เส้นทางคู่รักภาคกลาง กรุงเทพฯและปริมณฑล • พระนครศรีอยุธยา

เส้นทางท่องเที่ยว 2 เมือง กรุงเทพฯ และปริมณฑล เชื่อมโยงไปจนถึงจังหวัดพระนครศรีอยุธยา อันรุ่งรอยด้วยประวัติศาสตร์ โบราณสถาน และอารยธรรมที่ตกทอดจากอดีตสู่ปัจจุบัน ผสานกับความทันสมัย และพลวัตของมหานครอันมีเสน่ห์ไม่เคยจืดจาง ดึงดูดความรักที่อยู่เหนือกาลเวลา

กรุงเทพฯมหานคร



BANGKOK

ละมุนรักกลางสายน้ำ เจ้าพระยา

>> แม่น้ำเจ้าพระยาเปรียบดั่งเส้นเลือดใหญ่ของเมืองไทย ไหลรวมตัวจากแม่น้ำสี่สายทางตอนเหนือลงสู่ที่ราบลุ่มภาคกลางผ่านกรุงเทพมหานคร ลองเปลี่ยนมือค้ำของคุณให้เต็มไปด้วยความหวาน ด้วยเรือดินเนอร์กลางสายน้ำเจ้าพระยา ตีมัดไปกับบรรยากาศช่วงฟากฟ้าเปลี่ยนสียามอาทิตย์อัสดง และสายลมเย็นที่พัดผ่าน ซึ่งมีหลายแห่งให้บริการเรือดินเนอร์มือค้ำหลากหลายสไตล์ ขึ้นอยู่กับรสนิยมและงบประมาณ

หนึ่งในเรือสุดโรแมนติก แนะนำเรือของบ้านขนิษฐาครุฑ ซึ่งบริการดินเนอร์อาหารไทย ตันตำรับระดับโรงแรม 5 ดาว บนเรือที่ดัดแปลงมาจากเรือขนข้าวแบบโบราณ ตกแต่งด้วยไม้สไตล์ไทยโคโลเนียล สถาปัตยกรรมไทยประยุกต์ในสมัยรัชกาลที่ 5 เรือจะออกจากท่าริมฝั่งแม่น้ำลอยล่องไปตามสายน้ำเจ้าพระยา ผ่านย่านเมืองเก่าที่มีแลนด์มาร์กสำคัญสวยงามจับตาในยามค่ำคืน เช่น วัดโพธิ์ วัดอรุณราชวราราม พระบรมมหาราชวัง



กิจกรรมล่องเรือดินเนอร์ชมทิวทัศน์ของสายน้ำเจ้าพระยา เหมาะสำหรับผู้รักการท่องเที่ยวที่พิเศษสุด

วัดพระแก้ว จนถึงสะพานพระราม 8 ให้คุณและคนรักได้อิมมน่าสำราญในมืออาหาร และบรรยากาศโรแมนติกกลางสายน้ำที่สำคัญของไทย

เรือออกและกลับจากท่า 19.00–21.00 น.
รายละเอียดพร้อมเมนูอาหารที่ www.baan-hhanitha.com



พาร์กไปให้ถึงจุดสูงที่สุดของกรุงเทพฯ

Say Yes!

สถานที่บอกรัก

>> ความรู้สึกตอนที่มีคนมาบอกรัก หัวใจยอมพองโตเป็นธรรมชาติ แต่ถ้าการบอกรักครั้งนั้นอยู่บนจุดที่สูงที่สุดของเมืองหลวงล่ะ ความทรงจำนี้คงตราตรึงไปอีกนานเท่าอนันต์ ชวนคุณไปบอกรักกันที่มหานคร สกายวอล์ค ตั้งอยู่ที่ตึกคิงเพาเวอร์มหานครซึ่งเป็นจุดชมวิวบนอาคารฟ้าที่สูงที่สุดในประเทศไทย ความตื่นตาตื่นใจนั้นเริ่มตั้งแต่การขึ้นลิฟต์มีลัดติมีเดียที่เร็วที่สุดในประเทศไทยไปที่ชั้น 74 ในเวลาเพียง 50 วินาที เพื่อชมภาพความสวยงามเหนือกรุงเทพมหานครแบบพาหน่อรวมมาได้อย่างเต็มอ้อม ชั้น 74 เป็นจุดชมวิวภายในอาคาร (Indoor Observation Deck) สามารถมองเห็นทะเลกระจ่างเห็นวิวเมืองได้สุดลูกหูลูกตา ทุกคนจะได้เพลิดเพลินไปกับเทคโนโลยี AR (Augmented Reality) มุมมองกรุงเทพมหานครแบบ 360 องศา จากนั้นขึ้นไปยังชั้น 78 ชั้นดาดฟ้าที่เป็นจุดชมวิวนอกอาคารที่สูงที่สุดในประเทศไทยสูงเหนือระดับพื้นดินถึง 314 เมตร มองเห็นทัศนียภาพเมืองหลวงได้รอบทิศ และยังมีพื้นกระจกลอยฟ้า (Glass Tray) ที่มีขนาดใหญ่ที่สุดในโลก จุดชมวิวที่เราสามารถขึ้นไปเดิน ไปนั่ง เก็บภาพเป็นที่ระลึกเหมือนลอยอยู่บนอากาศ เป็นประสบการณ์ที่น่าประทับใจให้คุณสามารถบอกรักกันบนจุดที่สูงที่สุดของกรุงเทพมหานคร

Photographs : Shutterstock.com



(ภาพบน) ตึกมหานครเมืองจากระยะไกล, จุดชมวิวทิวทัศน์ของกรุงเทพฯ สุดอลังการบนยอดตึกมหานคร



www.kingpowermahanakhon.co.th
เปิด 10.00–24.00 น. ก.นราธิวาส-
ราชนครินทร์ แขวงสีลม เขตบางรัก
ค่าบัตรขึ้น 74 เด็กและผู้สูงอายุ 250 บาท
ผู้ใหญ่ 850 บาท ชั้น 74–78 เด็กและ
ผู้ใหญ่ 450 บาท ผู้ใหญ่ 1.050 บาท

DON'T MISS

📍 ส่งไปสการ์ดจากตู้ไปรษณีย์ที่
ชั้นชื่อว่าสูงที่สุดในประเทศไทย
ว่าคุณได้ฝากความคิดถึงมาจาก
จุดสูงสุดของกรุงเทพฯ

ชมย่านเก่าเล่าเรื่องใหม่



Cooking class
ที่สุริยวงษ์พานิชหลวงรักษาอาหารไทย

สวมวิญญาณ แม่ศรีเรือน

>> แม่ศรีเรือน เป็นคำโบราณที่ใช้เรียกลูกสาวที่เป็นแม่บ้านแม่เรือน มีฝีมือลายมือในการทำอาหาร แต่ปัจจุบันผู้ชายจำนวนมากไม่น้อยต่างสมัครใจเข้าครัวร่วมกันมากขึ้น การทำอาหารไม่ว่าคาวหรือหวาน ล้วนเป็นศาสตร์ที่ต้องอาศัยการเรียนรู้และฝึกปรือ อาหารไทยเลื่องลือไปทั่วโลก คงจะดีไม่น้อยถ้ามีโอกาสฝึกหัดทำอาหาร เพื่อนำไปกลับไปโชว์ฝีมือเพื่อนยามปาร์ตี้ หรือทำกินเองในครอบครัวก็เฮฮาไม่น้อย มีโรงเรียนสอนทำอาหารหลายแห่งในกรุงเทพฯ ที่เปิดสอนการทำอาหาร

ให้กับนักท่องเที่ยว โดยแบ่งเป็นกลุ่มเล็กๆ ใช้เวลาเพียงไม่กี่ชั่วโมงในการเรียนการสอน เช่นที่ The Market Experience ที่จะสอนตั้งแต่การเลือกใช้วัตถุดิบ ซึ่งก็คือผักผลไม้สดที่ซื้อมาจากตลาด คอร์สที่สอนเป็นอาหารกินเล่น อย่างเมี่ยงคำ และส้มตำ รวมทั้งผัดไทยที่นิยมไกลไปทั่วโลก และแกงเขียวหวานหรือแกงพริกแดง และเมนูต่างๆ ที่มีการดัดแปลงรสชาติให้ถูกปากชาวต่างชาติ เรียนเสร็จ จบคอร์สด้วยการกินอาหารฝีมือคุณเอง พร้อมความรู้ที่จะนำกลับไปประยุกต์ใช้ยามกลับบ้าน

● ดูรายละเอียดที่ www.marketexperiences.com

>> ชมเพลินกับย่านเจริญกรุง ซึ่งทุกวันนี้กลายเป็นถนนสายสตรีทอาร์ตที่ดึงดูดผู้คนให้แวะเวียนมาเที่ยวชม ที่มาของงานศิลปะเหล่านี้เกิดจากกิจกรรมที่จัดขึ้นโดยศูนย์สร้างสรรค์งานออกแบบ (TCDC) ในกิจกรรมที่ชื่อว่า “บุกรุก” สตรีทอาร์ต (BUKRUK Urban Arts Festival) โดยมีศิลปินทั้งไทยและต่างชาติเข้ามาร่วมกิจกรรมกันมากมาย สร้างสรรค์ผลงานศิลปะลงบนกำแพง ผนังตึก และสถานที่ต่างๆ ในย่านบางรัก ถนนเจริญกรุง ตลาดน้อย ไปจนถึงถนนทรงวาด หากจับต้นชนปลายไม่ถูก เริ่มต้นบริเวณในซอยเจริญกรุง 32 หรือที่นิยมเรียกกันว่า บางรัก อยู่ข้างไปรษณีย์กลางบางรัก เดินเข้ามาจะเห็นกำแพงศิลปะอันมีผลงานของศิลปินมากมาย รวมทั้งซอยเจริญกรุง 30 ตรอกกัปตันบุช ใกล้ๆ สถานีทูตโปรตุเกส มีงานชิ้นใหญ่ที่ผนังตึก เป็นผลงานของศิลปินชาวอิตาลี Sten and Lex เดินต่อไปเรื่อยๆ จนถึงถนนทรงวาด ตรงที่จุดตรงกลางสาธารณะ มี Wall Art รูปช้างสองตัววาดโดย ROA ศิลปินชาวเบลเยียม ใกล้ๆ กันมีผลงานรูปจักรยานขนาดยักษ์ตั้งอยู่ข้างกัน วาดโดย Aryz ศิลปินชาวสเปน ไม่ว่าผู้ใหญ่ หรือเด็กๆ น่าจะสนุกสนานกันถ้วนหน้ากับการเดินชมงานศิลปะครั้งนี้

● ติดตามกิจกรรมน่าสนใจย่านเจริญกรุงได้ที่ www.facebook.com/CharoenkrungCD/



ผลงานจิตรกรรมของ Sofia Castellanos ศิลปินชาวเม็กซิกัน ที่ซอยเจริญกรุง 32



มุมถ่ายรูปอาร์ตๆ มากมาย ในย่านเจริญกรุง-ลาดน้อย

นั่งตุ๊กๆ เที่ยว เกาะรัตนโกสินทร์

>> ตุ๊กๆ เป็นยานพาหนะที่มีอัตลักษณ์ของความเป็นไทย หลายคนจึงไม่พลาดที่จะนั่งรถเที่ยว สำหรับผู้ที่สนใจจะนั่งรถตุ๊กๆ เที่ยวชมเกาะรัตนโกสินทร์ เป็นไฮไลต์ของการสัมผัสชีวิตจริงของกรุงเทพฯ ที่น่าสนุกสนาน โดยเที่ยวชมย่านเมืองเก่า

ที่ ผสมผสานระหว่างความเก่า กับความใหม่ ทั้งในด้านศิลปวัฒนธรรม สถาปัตยกรรม และวิถีชีวิตได้อย่างลงตัว เกาะรัตนโกสินทร์

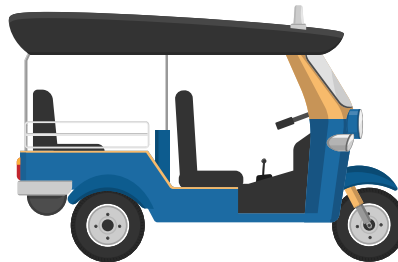

Photographs : Shutterstock.com

มีสถานที่สำคัญมากมาย ตั้งแต่ย่านบางลำพู ถนนข้าวสาร แหล่งเกสต์เฮาส์ดัง และเป็นจุดเล่นน้ำช่วงสงกรานต์ได้ไปถึงสนามหลวง ซึ่งมีทั้งวัด และวัง รวมทั้งสถานที่สำคัญอย่างพิพิธบางลำพู นิทรรศน์รัตนโกสินทร์ หอสมุดเมืองกรุงเทพมหานคร วัดบวรนิเวศวิหาร วัดราชบพิธสถิตมหาสีมารามราชวรวิหาร และเสาชิงช้า จุดที่ได้รับความนิยมอยู่ในเขตเกาะรัตนโกสินทร์ด้านใน ที่เหมาะจะนั่งรถตุ๊กๆ เที่ยวชมในยามเย็น ที่อากาศไม่ร้อนจนเกินไป จะให้รถจอดที่สนามหลวงแล้วเดินเที่ยวชมสถานที่สำคัญ อย่าง พระบรมมหาราชวัง วัดพระแก้ว ศาลหลักเมือง พิพิธภัณฑสถานแห่งชาติ พระนคร และโรงละครแห่งชาติ วัดมหาธาตุ วัดโพธิ์ ก็ได้เท่ากับได้ชมความงามของกรุงเทพฯ ไปด้วย พร้อมกับสนุกสนานกับพาหนะที่โด่งดังไปทั่วโลก

DON'T MISS

❶ **ตรวจสอบและชมสถานที่สำคัญทางศาสนา วัดวาอารามต่างๆ แนะนำให้แต่งกายสุภาพ ทั้งบุรุษและสตรีไม่ควรนุ่งกางเกงขาสั้น และสวมรองเท้าแตะ ผู้หญิงห้ามนุ่งสั้นและใส่เสื้อไม่มีแขน รวมทั้งเสื้อเอวลอย เพื่อเป็นการให้เกียรติกับสถานที่ ตามวัฒนธรรมความเชื่อของชาวพุทธ**

สปาโรมานซ์ในเรือนไม้ คลาสสิก

>> เปลี่ยนบรรยากาศ เติมความหวานให้ชีวิตหนึ่งด้วยการเกี่ยวก้อยกันเข้าสปาไปนวดอย่างผ่อนคลายและรื่นรมย์ ให้อารมณ์สบาย นอกจากการนวดแผนไทยที่มีชื่อเสียงไปทั่วโลกแล้ว เมืองไทยยังมีชื่อเสียงในด้านของสปาที่มีมาตรฐานการให้บริการระดับพรีเมียมไม่แพ้ชาติอื่นใดในโลก หากเวลาส่วนตัวของคุณกันไปเข้าสปาที่เจียบสงบสักแห่ง เช่น Divana Scentuara ย่านสุขุมวิท ที่สร้างขึ้นในเรือนไม้สีขาว อาคารเก่าแก่ที่มีอายุมากกว่า 90 ปี ตกแต่งสไตล์โคโลเนียล แต่แฝงกลิ่นอายความเป็นไทย ท่ามกลางสวนกุหลาบแสนสวย ที่มีโปรแกรมนวดที่โดดเด่นด้วย

การนวดรักษาสุขภาพตามหลักธาตุทั้งสี่ เพื่อปรับสมดุลร่างกาย จิตใจ และอารมณ์ให้อ่อนเยาว์และสุขภาพดี ให้เทอราพิสต์ดูแลคุณราวเจ้าหญิงและเจ้าชายในเทพนิยาย

Divana Scentuara Spa ช.สมคิด
(กิดสถานกุดจ๊กกษเก่า) ถ.เพลินจิต
เขตปทุมวัน โทร. 0 2661 6784-85
www.divanaspa.com

DON'T MISS

● ชิกเนเจอร์ทริตเมนต์ของที่นี่

The Romance of Siamese Rose ที่ดูแลตั้งแต่ศีรษะจรดเท้า และปิดท้ายด้วยการแช่น้ำนวดอกกุหลาบ เคล็ดลับความงามตำรับโบราณ

นั่งเรือชมคลองและวิถี แห่งเวนิสตะวันออก

>> กิจกรรมนั่งเรือชมคลองเป็นอีกหนึ่งกิจกรรมที่ไม่น่าพลาด มีคลองเล็กคลองน้อยหลายสาย แต่หนึ่งในเส้นทางไม่ควรพลาดคือ นั่งเรือเที่ยวคลองบางหลวง หรือ คลองบางกอกใหญ่ เดิมเคยเป็นแม่น้ำเจ้าพระยาสายเดิมมาก่อน ก่อนหน้าการขุดคลองลัดขึ้นเพื่อย่นระยะทางสำหรับบรรดาพ่อค้าต่างชาติที่จะมาค้าขายเจริญสัมพันธไมตรีกับอาณาจักรอยุธยา ในวันนี้คลองบางหลวงเป็นที่ตั้งของชุมชนที่เรียกว่า “ชุมชนริมคลองบางหลวง” ที่เต็มไปด้วยกลิ่นอายในอดีต บ้านไม้ชั้นเดียวแบบโบราณและสองฝั่งคลอง ที่ยังคงมีวิถีชีวิตคล้ายดังวันวาน



การแสดงหุ่นละครลิเก
ที่บ้านศิลปิน คอองบางหลวง

ไฮไลต์ของที่นี่คือ บ้านศิลปิน บ้านเก่าของตระกูลช่างทองเก่าแก่ ที่ปรับปรุงให้เป็นสถานที่แสดงผลงานศิลปะ เป็นที่รวมตัวของกลุ่มศิลปินที่รักงานศิลปะ รวมทั้งเป็นสถานที่จัดแสดงหุ่นละครเล็ก มรดกวัฒนธรรมที่หาชมได้ยากของไทย บ้านศิลปินเป็นอาคารไม้ทรงมะนิลารูปตัวแอลที่สร้างล้อมรอบเจดีย์ย่อมุมไม้สิบสอง ด้านบนของตัวอาคารเปิดเป็นแกลเลอรี ผลงานศิลปะทั้งภาพวาดและภาพถ่ายให้ได้ชมกัน ส่วนด้านล่างแบ่งเป็นพื้นที่ทำงานศิลปะต่างๆ ซึ่งหนึ่งในนั้นมีการทำเครื่องประดับรวมอยู่ด้วย ทุกๆ วันอาทิตย์ ที่นี่จะมีการฝึกอบรมอาชีพการทำเครื่องประดับให้กับผู้ที่สนใจฟรีโดยไม่คิดค่าอบรม ด้านล่างแบ่งเป็นมุมขายของที่ระลึกและไปสการ์ด มีมุม





ร้านกาแฟให้ได้สังสรรค์มานั่งจิบ
พร้อมชมวิวทิวทัศน์ริมคลอง รับสายลม
ที่พัดเอื่อย เย็นสบาย

บ้านศิลปิน ช.เพชรเกษม 28 ถ.เพชรเกษม
แขวงคูหาสวรรค์ เขตภาษีเจริญ
เปิดทุกวัน 10.00-18.00 น.
www.facebook.com/Baansilapin

DON'T MISS

● **ชมการแสดงหุ่นละครเล็กฟรี**
บริเวณลานวัฒนธรรม เวลา 14.00 น.
ตรวจสอบตารางได้จาก facebook
สอบถามได้ที่ โทร. 0 2868 5279

ดินเนอร์ลอยฟ้า

>> ช่วงเวลาที่ดวงอาทิตย์ใกล้ลับขอบฟ้า
นับเป็นเวลาที่เหมาะสมที่สุดสำหรับการไป
ดินเนอร์บนรูปที่ท็อป อีกหนึ่งกิจกรรมที่คู่รัก
ไม่ว่าจะมาเป็นคู่หรือครอบครัวไม่น่าพลาด
เพื่อชมสีส้มตระการตาของกรุงเทพฯ ยาม
ราตรี แนะนำให้ไปที่ Vertigo and Moon
Bar ชั้น 61 จุดสูงสุดของโรงแรมบันยันทรี
กรุงเทพฯ ห้องอาหารและบาร์เปิดโล่ง
สามารถชมทัศนียภาพของกรุงเทพมหานคร
ได้อย่างไร้ขอบเขตแบบ 360 องศา ด้วย
ความสูงเกือบ 200 เมตรเหนือน้ำทะเล
สามารถมองเห็นแลนด์มาร์กสำคัญของ
เมืองหลวงได้ชัดเจน ไม่ว่าจะเป็นวิว
คิงส์นำเจ้าพระยา พระบรมมหาราชวัง
และวัดพระศรีรัตนศาสดาราม จึงทำให้
ห้องอาหารและบาร์บนชั้นดาดฟ้าแห่งนี้

ได้เป็นที่รู้จักในระดับโลก ลานจอด
เฮลิคอปเตอร์เก่ากลายเป็น
ห้องอาหารและบาร์สุดหรู ออกแบบ
คล้ายรูปเรือ รองรับได้ถึง 264 คน
โดยแบ่งเป็น 2 ส่วนใหญ่ๆ ได้แก่
เวอร์ทิโก้ ร้านอาหารสไตล์ตะวันตก
คัดสรรวัตถุดิบคุณภาพดีเยี่ยม มา
รังสรรค์เป็นเมนูสุดพิเศษ และอีกส่วน
คือ มูนบาร์ สำหรับเครื่องดื่มสุดพิเศษ
ซึ่งด้วยบรรยากาศสุดโรแมนติกของ
รูปที่ท็อปแห่งนี้ ก็ไม่น่าแปลกใจนักว่า
สถานที่แห่งนี้เป็นที่ยอดนิยมที่ใครๆ
มาขอแต่งงาน หรือใช้เป็นมือพิเศษใน
โอกาสครบรอบความรักที่แสนหวาน

ชั้น 61 โรงแรมบันยันทรี กรุงเทพฯ
ถ.สาทรใต้ แขวงทุ่งมหาเมฆ เขตสาทร
เปิดตั้งแต่ 17.00-01.00 น.
www.banyantree.com



บนดินเนอร์บน Vertigo and Moon Bar
ที่มองเห็นกรุงเทพฯ ในย่านธุรกิจได้สุดลูกหูลูกตา

Believe
in love
ความเชื่อกับความรัก

ผ่อนคลายในออนเซ็น กลางกรุง

>> หลังจากเดินทางท่องเที่ยวมาหลายแห่ง หลายคู่อาจรู้สึกล้าๆ อายากรีแลกซ์สบายๆ หาโอกาสไปนอนแช่น้ำในบ่อส่วนตัวที่มีเพียงสองคนกันดีกว่า คงคุ้นไปที่ คาซึคิ ริ ออนเซน แอนด์ สปา ซึ่งเป็นออนเซ็นส่วนตัวแห่งเดียวในเมืองไทย ให้บริการแบบได้มาตรฐานระดับญี่ปุ่น ไม่ว่าจะเป็น้ำแร่ที่อุดมด้วยแร่ธาตุต่างๆ ส่งตรงมาจากเมืองออนเซ็นชื่อดังแดนอาทิตย์อุทัย ไม่เพียงแต่นอนแช่ในบ่อน้ำร้อนที่รายล้อมด้วยธรรมชาติอันงดงาม ที่นี่ยังมีบริการนวดน้ำมันร้อนผสมผสานกับการนวดไทย ช่วยเรียกความสมดุลให้ร่างกายที่อ่อนล้า กลับมากระปรี้กระเปร่าและผ่อนคลาย รวมทั้งการนวดเท้าที่ใช้เทคนิค Shiatsu ปลดลัดลอคความเมื่อย ดึงให้คุณพร้อมลุยเที่ยวต่ออย่างสดชื่น

บ.สุขุมวิท 49 คลองตันเหนือ
เขตวัฒนา

ดูรายละเอียดเพิ่มเติมได้ที่
www.kashikirionsenandspa.com



พระศรีมุนี สุวณฺเฑาะว์ ปณฺทกฺขณฺโณ เจ้าอาวาสวัดบวรนิเวศราชวรวิหาร (เข็นรถไปวัด) ศาลาล้ำไปด้วยผู้ศรัทธา

ขอให้รักนั้นนิรันดร์

>> ในกรุงเทพฯ มีสิ่งศักดิ์สิทธิ์มากมายที่คนนิยมไปไหว้พระขอพร แต่สำหรับเรื่องความรักแล้ว ผู้คนนิยมมาขอพรความรักกับพระตรีมูรติ เพื่อให้ความรักสมหวังและดำรงอยู่ตลอดไป หนึ่งในเทพที่เราเคารพ ได้แก่ พระตรีมูรติ มีความหมายว่า “รูปสาม” ซึ่งหมายถึงถึงรูป 3 องค์ ของเทพทั้งสาม คือ พระพรหม พระอิศวร และพระวิษณุ เป็นการรวมพลังของเทพเจ้าทั้งสามเป็นหนึ่งเดียวกัน คนส่วนใหญ่เชื่อกันว่า หากบูชาพระตรีมูรติแล้วจะทำให้ประสบ

ความสำเร็จและความเจริญในชีวิต ทั้งเรื่องการเงิน สุขภาพ โชคลาภ โดยเฉพาะเรื่องความรัก

● การไหว้ขอพรเรื่องความรักนั้น จะใช้กุหลาบแดงซึ่งเป็นสัญลักษณ์แห่งความรัก บูชาด้วยดอกกุหลาบ 9 ดอก หรือพวงมาลัยกุหลาบ 1 พวง รูปแดง 9 ดอก และเทียนแดง 1 เล่มหรือ 1 คู่ ถ้ามีคู่แล้วให้ประกบเทียนทั้งสองเล่มแนบชิดกัน เพื่อให้ชีวิตรักแนบแน่น

หน้าห้างสรรพสินค้าอิเซตัน
ถ.ราชปรระสงค์ ใกล้กับศาลพระพิฆเนศวร



รูปปั้นช้างสามเศียรตระหง่านอยู่เหนือ
พิพิธภัณฑ์ช้างเอราวัณ ส่วนด้านในนั้น
ก็วิจิตรด้วยศิลปะประการศา



Photographs : Shutterstock.com

ท่องเที่ยวในจินตนาการ แห่งสามโลก

>> หลุดเข้าไปในโลกแห่งจินตนาการ
ในอาคารพิพิธภัณฑ์ช้างเอราวัณ ที่
เป็นประติมากรรมลอยตัวรูปช้าง
สถาปัตยกรรมรูปช้างสามเศียรขนาด
มหึมา สร้างด้วยวิธีเคาะมือแห่งแรก
และใหญ่ที่สุดในโลก ตัวช้างมีความสูง
เทียบเท่ากับตึก 14 ชั้น ใช้แผ่นทองแดง
บุผิวช้างนอกทั้งตัว เรียงต่อกันด้วย
ความประณีต พิพิธภัณฑ์แห่งนี้ จัด
แสดงประติมากรรมที่ทรงคุณค่าทาง
ศิลปกรรม ในความเชื่อทางศาสนา
เชื่อว่าโลกเราแบ่งเป็นสามโลกด้วยกัน
คือ โลกบาดาลที่อยู่ใต้ดิน โลกมนุษย์

ที่เราอยู่ทุกวันนี้ และโลกบนสวรรค์ ใน
พื้นที่จัดแสดงออกแบบเป็นสามโซนคือ
ชั้นใต้ดินหรือบาดาล จัดแสดงนิทรรศการ
ความเป็นมา และการก่อสร้างพิพิธภัณฑ์
ช้างเอราวัณ รวมถึงจัดแสดงโบราณวัตถุ
ภายในอาคารทรงโดมหรือโลกมนุษย์ จัด
แสดงวัตถุทั้งจากตะวันตกและตะวันออก
การตกแต่งเป็นการผสมผสานศิลปะหลากหลาย
รูปแบบ อาทิ เพดานกระจกสีรูปแผนที่โลก
และจักรราศี ซึ่งเป็นศิลปะแบบตะวันตก
งานปูนปั้นฝีมือช่างเพชรบุรีบริเวณบันได
และซุ้มพระเกตุ งานดีบุกคุณลายที่หุ้มเสา
อาคารทั้งสิ้นัน แสดงเรื่องราวทางศาสนา
และคุณธรรมอันดีงามคำจูนโลกให้เกิด
สันติสุข ส่วนภายในห้องช้างหรือสวรรค์ชั้น
ดาวดึงส์ ประดิษฐานพระบรมสารีริกธาตุ

และพระพุทธรูปสมัยต่างๆ ส่วนผนังและ
เพดานตกแต่งด้วยภาพเขียนสีฝุ่นรูป
สุริยจักรวาล ที่ชมแล้วต้องทึ่งใน
ความงดงาม ที่สร้างสรรค์โดยช่างฝีมือ
ชาวไทย

พิพิธภัณฑ์ช้างเอราวัณ
www.muangboranmuseum.com
เปิดทุกวัน 9.00-19.00 น.
ถ.บางเมืองใหม่ อ.เมือง จ.สมุทรปราการ

DON'T MISS

● **พื้นที่รอบพิพิธภัณฑ์ช้างเอราวัณ
เป็นอุทยานพรรณไม้ในวรรณคดี
รวมทั้งพันธุ์ไม้หายาก และประดับ
งานประติมากรรมลอยตัวรูปสัตว์
หิมพานต์ตามมุมต่างๆ**



ปอดใหญ่ของกรุงเทพฯ ที่บางกะเจ้า

Photographs : Shutterstock.com

ปั่นจักรยานชมวิว เขียวขจีที่บางกะเจ้า

>> ไกลออกไปจากตึกสูงระฟ้าและความทันสมัยในกรุงเทพฯ ไปสักนิด มีสถานที่ร่มรื่น ถึงขนาดนิตยสาร Time Asia ฉบับ Best of Asia ยกย่องให้เป็นปอดกลางเมืองที่ดีที่สุดในเอเชีย นั่นคือ ย่านบางกะเจ้า ซึ่งตั้งอยู่ที่จังหวัดสมุทรปราการ บางกะเจ้าได้รับสมญานามว่าปอดกรุงเทพฯ คำที่ว่าเป็นพื้นที่สีเขียวขนาดใหญ่ ที่คนนิยมไปปั่นจักรยานเล่น ท่ามกลางบรรยากาศที่ร่มครึ้ม สามารถปั่นต่อไปยังสวนสาธารณะ ศรีนครเขื่อนขันธ์ ที่มีเนื้อที่กว่า 200 ไร่ มีหอชมวิวสูง 7 เมตร สามารถเห็นทิวทัศน์โดยรอบ มีเส้นทางเดินสำหรับศึกษาธรรมชาติ ถ้าเหนื่อยหรือเมื่อยก็แวะ

พักตามร้านกาแฟเก๋ๆ นานั่งข้างทาง หรือจะแวะไปกินที่ตลาดน้ำบางน้ำผึ้ง ซึ่งมีร้านอาหารหลายร้านและมีผลิตภัณฑ์พื้นบ้านจำหน่าย

DON'T MISS

● **ชมพิพิธภัณฑ์ปลากัด** ซึ่งเกิดจากความร่วมมือร่วมใจของคนในชุมชน เพื่อให้เกิดแหล่งเรียนรู้ ที่นี้มีปลากัดหลากหลายสายพันธุ์ และปลาอื่นๆ อีกหลายชนิด www.fightingfishgallery.com

บางกะเจ้า อ.พระประแดง จ.สมุทรปราการ
ตลาดน้ำบางน้ำผึ้ง เปิดวันเสาร์-อาทิตย์
เวลา 8.00-16.00 น.

ออกกำลังกาย กลางสายน้ำ

>> สำหรับผู้ที่ชอบกีฬาทางน้ำ ไม่ต้องไปไกลแล้ว ชานกรุงเทพฯ ก็มีกีฬาที่น่าสนุกสนานให้เล่นเช่นกัน กีฬาที่ว่าคือ

SUP (Stand Up Paddle) ซึ่งมีถิ่นกำเนิดจากฮาวาย อเมริกา แต่ได้รับความนิยมแพร่หลายอย่างรวดเร็วเพราะสามารถเล่นได้ทุกวัย อีกทั้งยังเหมาะกับครอบครัว (เด็กอายุเกิน 8 ขวบก็สามารถเล่นได้แล้ว) ลักษณะคล้ายกับการเล่นเซิร์ฟ แต่ต่างกันตรงที่ไม่มีพาย และสามารถเล่นได้กับแหล่งน้ำทุกแบบ ธรรมชาติการเล่น SUP ในเมืองไทยจะต้องไปเล่นตามทะเลอย่าง พัทยา เกาะสมุย เกาะลันตา และภูเก็ต แต่ถ้าสุด SUP Station ซึ่งเป็นสถานที่ที่ครบครันที่สุดในการเล่น SUP แห่งแรกของไทย อยู่ที่ปทุมธานีนี้เอง การเล่น SUP นอกจากจะสนุกสนานมันในอารมณ์สำหรับผู้ชอบแนวแอดเวนเจอร์แล้ว ยังเป็นการออกกำลังกายทุกส่วนของร่างกาย โดยเฉพาะส่วนแกนกลางลำตัว การยืนพายให้ความรู้สึกอิสระแตกต่างจากการนั่งพายเรือธรรมดาทั่วไป และสามารถผสมกับกิจกรรมอื่นได้อีก เช่น เล่นโยคะบนบอร์ด ตกปลา ไต่คลื่นหรือจะแค่นั่งสบายๆ ชมพระอาทิตย์ตกน้ำก็สุดแสนจะโรแมนติกแล้ว



www.facebook.com/supstationthailand/
เปิด 8.00-19.00 น.
23 หมู่ 3
ต.บางหลวง
จ.ปทุมธานี

พระนครศรีอยุธยา



AYUTTHAYA

ค้ำจุนกลางสายน้ำ แห่งกาลเวลา

>> การเดินทางจากกรุงเทพฯ ถึงอยุธยา ด้วยรถยนต์หรือรถไฟนั้น สะดวก ง่ายตาย เป็นที่นิยม แต่เส้นทางที่โรแมนติกที่สุด ต้องยกให้การเดินทางด้วยเรือข้ามคืน ที่จะนำเหล่าคู่รักล่องไปตามแม่น้ำเจ้าพระยา แม่น้ำสายสำคัญของประเทศไทย จากใจกลางเมืองหลวงปัจจุบันย้อนอดีตสู่ ราชธานีเก่า เรือสำราญที่นำผู้โดยสาร ย้อนกาลเวลานั้นเป็นเรือส่งสินค้าแบบ ในยุคก่อน ดัดแปลงปรับโฉมใหม่เอี่ยม ติดเครื่องยนต์ ตกแต่งให้กลายเป็นเรือ ที่หรูหรา มีมาตรฐานไม่ต่างจากโรงแรม ระดับ 5 ดาว ที่ล่องลอยไปบนผืนน้ำ ตลอดเส้นทางการล่องเรือ นอกจาก มีอาหารการกินอร่อย การได้ชม แสงสุดท้ายของวันที่แสนโรแมนติก และชมวัดวาอาราม สถานที่สำคัญต่างๆ พร้อมการได้ละเลียดชมวิถีชีวิตและ ทัศนียภาพริมสายน้ำสองฟากฝั่ง ยังเป็น ประสบการณ์การท่องเที่ยวรูปแบบเดียว ที่คุณจะได้เห็นภาพวิถีชีวิตสองฝั่งน้ำ



ทัศนียภาพแม่น้ำในพระนครศรีอยุธยา



บรรยากาศและกิจกรรม การล่องเรือของโรงแรม เกรอนันตรา



ของไทยจากเมืองหลวงของอดีตและ
ปัจจุบัน

เรื่อนำเที่ยว กรุงเทพฯ-อยุธยา วาที เรือใน
เครือโรงแรมอนันตรา โทร. 0 2476 0022
เรือบริษัทเอเชีย โอเอซิส ติดต่อ info@
asian-oasis.com

● **ช่วงเวลาเหมาะแก่การล่องเรือเที่ยว**
: **เดินทางได้ตลอดทั้งปี แต่ช่วงฤดูหนาว**
โรแมนติกที่สุด

ปั่นจักรยานดื่มด่ำกับ ประวัติศาสตร์ของ ราชธานีเก่าเกรียงไกร

>> หนึ่งในวิธีที่ผู้รักจะสัมผัสเมืองมรดก
โลกได้ละเอียดลออที่สุดคือ การเช่า
จักรยานแล้ววางแผนที่แล้วชวนกันไป
ออกแรงด้วยสองขา ลัดเลาะไปตาม
เส้นทางจักรยานสีเขียวที่บิที่ชนะนำคุณ
ชอกชากไปตามโบราณสถานสำคัญ
ได้อย่างใกล้ชิด และใช้เวลากับสถานที่
ต่างๆ ได้อย่างเต็มที่ อยุธยาเป็นเมือง
ท่องเที่ยวด้วยจักรยานที่ดีอีกเมืองของไทย
มีเส้นทางท่องเที่ยวด้วยจักรยานหลากหลาย
หากจับต้นชนปลายไม่ถูก ไปเริ่มต้นที่
สำนักงาน ททท. ก่อนก็ได้ โดยแหล่งที่
เช่าจักรยานก็มีกระจัดกระจาย หาไม่ยาก
เช่น ย่านสถานีรถไฟ สำนักงานตำรวจ
ท่องเที่ยว ร้านค้า-ที่พักต่างๆ ในตัวเมือง
ราคาเช่า 50-70 บาท ปั่นเที่ยวได้ทั้งวัน



เส้นทางจักรยาน ลัดเลาะผ่านวัดราชบูรณะ
และโบราณสถานในเขตเมือง

● **ช่วงเวลาที่เหมาะแก่การปั่นจักรยาน**
: **ถ้าตั้งใจจะปั่นจักรยานชมเมือง ก็**
ต้องใช้เวลาแทบทั้งวัน ดังนั้นควร
วางแผนช่วงเที่ยง-บ่ายให้ดี หา
วัดวาอารามที่พอจะหลบแดดได้ ยาม
แดดร่มลมตกเป็นช่วงเวลาอันดีที่สุด

DON'T MISS

● **ปั่นออกไปนอกเกาะเมืองยังวัด**
พระงามคลองสระบัว ชมประตูแห่ง
กาลเวลา รากต้นโพธิ์พันเกี่ยวกำแพง
วัดแก่งดงงามมาก แนะนำให้ไปถึง
ประมาณ 4-5 โมงเย็น แล้วรอช่วง
แสงลอดผ่านประตู อันเป็นช่วงที่
คล้ายกับว่ากาลเวลาของอดีตและ
ปัจจุบันมาบรรจบกันที่นี่



ประตูแห่งกาลเวลาที่วัดพระงามคลองสระบัว

เก็บภาพความรัก แบบย้อนยุค

>> มาเยือนเมืองเก่ามรดกโลกทั้งที คุณจะเซลฟี่ถ่ายภาพคู่กันในชุดเสื้อยืดกางเกงขาสั้นกันอีกหรือ ลองเปลี่ยนให้ภาพถ่ายของคุณกลายเป็นความทรงจำแบบโรแมนติกที่ดูเข้มขลังอลังการไปเลยดีกว่า ด้วยการแต่งกายในชุดไทยย้อนยุคท่ามกลางฉากหลังและบรรยากาศของโบราณสถานอันงดงาม มุ่งตรงไปที่หน้าวัดไชยวัฒนาราม วัดเก่าแก่ที่มีสถาปัตยกรรมวิจิตรอีกแห่งบริเวณหน้าวัดมีร้านค้าที่ให้เช่าชุดไทยสวยๆ พร้อมทั้งเครื่องประดับครบครัน แปลงโฉมให้เหล่าคู่รักได้กลายเป็นชาวอยุธยาในยุคก่อน หามุมถ่ายภาพสวยๆ ที่มีอยู่มากมายหรือถ้ายังไม่พอใจ จะเดินทางไปจุดอื่นถ่ายให้ทั่วเมืองเก่าไปเลยก็ได้ เพราะค่าเช่าชุดนั้นเหมาะเป็นรายวันอยู่แล้ว

● **ช่วงเวลาเหมาะแก่การแต่งชุดไทยไปถ่ายภาพย้อนยุค :** *ไปได้ทุกวัน แต่เพื่อภาพที่สวยงามและโรแมนติก เลือกไปในวันที่สภาพอากาศแจ่มใส*

ร้านเช่าชุดบริเวณตรงข้ามประตูทางออก
วัดไชยวัฒนาราม ราคา 300 บาท
เช่าได้ทั้งวัน
ร้านเจ้าวงเดือน โทร. 09 8850 2935,
ร้านวโรรษยุคไทย โทร. 08 6566 2430
วัดไชยวัฒนาราม ถ.บ้านป้อม
จ.พระนครศรีอยุธยา

เที่ยวตลาดน้ำ อัมร่อยแบบไทย ท่องถิ่นภาคกลาง

>> ตลาดน้ำเป็นอีกหลักฐานของการค้า การคมนาคมทางน้ำของอยุธยาซึ่งเคยรุ่งเรืองมากในระดับภูมิภาค ลองพากันไปสัมผัสเงาสะท้อนของวันวาน ด้วยการไปชมตลาดน้ำที่จำลองแง่มุมของอดีต เปิดขึ้นเป็นแหล่งท่องเที่ยวของจังหวัดพระนครศรีอยุธยา

หนึ่งในตลาดน้ำท่องเที่ยวที่คึกคักราวกับสร้างอยุธยาสมัยก่อนมาไว้ ต้องยกให้ ตลาดน้ำอโยธยา ซึ่งตลอดสองฟากฝั่งริมน้ำนั้นแทบไม่มีที่ว่างเพราะอัดแน่นด้วย



มุมสวยในชุดไทยย้อนยุค ภายในวัดไชยวัฒนาราม



เรือสองชมบรยากาศตลาดน้ำอโยธยา (รูปถ่าย) ชมมัสยิดโบราณ ภายในตลาดน้ำอโยธยา

ร้านค้ากว่า 200 ร้าน ทั้งของกินอร่อยๆ สูตรโบราณ ที่คัดสรรมาจากทุกอำเภอหรือของที่ระลึกให้เลือกสรรจับจ่ายกันไม่หวาดไม่ไหว นอกจากนี้ยังมีการแสดงวัฒนธรรมให้ชม ท่ามกลางบรรยากาศย้อนยุคจากเสื้อผ้าของพ่อค้าแม่ขาย และการตกแต่งตลาด

● **ช่วงเวลาเหมาะแก่การเดินตลาดน้ำ :** *ช่วงสายๆ ของวันหยุดเสาร์อาทิตย์ เหมาะที่สุด เพราะนักท่องเที่ยวยังไม่มากเกินไป และอาหารต่างๆ ยังสดใหม่ มีให้เลือกซื้อมากที่สุด*

● **ใครอยากจะลองล่องเรือชมตลาด** *เพลินๆ ก็มีเรือไม้ติดเครื่องยนต์ ล่องพาชมตลาดในระยะสั้นๆ ราคาบริการเพียงแค่ 30 บาทเท่านั้น*

ตลาดน้ำอโยธยา เปิดทุกวัน
9.00-19.00 น.
ถ.ไผ่ลิง จ.พระนครศรีอยุธยา

เรียนรู้วิถีชนบทและ ภูมิปัญญาท้องถิ่น

>> นอกจากโบราณสถานแล้ว
อยุธยายังมีชุมชนที่รักษาเสน่ห์แบบเมือง
เกษตรกรรมต่างจังหวัด พร้อมเปิดรับ
นักท่องเที่ยวให้เข้าไปสัมผัสวิถีชีวิตดังกล่าว
ในรูปแบบโฮมสเตย์

ลองชวนคู่กันไปพักแรมที่ชุมชน
เกาะเกิด โฮมสเตย์ต้นแบบที่มีกิจกรรม
ฐานเรียนรู้การท่องเที่ยวหลากหลาย
ไม่ว่าจะเป็นการนำชมไร่สวนผสม สวน
เกษตรกรรม เลี้ยงเป็ดเลี้ยงไก่ ฐานเรียนรู้
สมุนไพรไทย การนวดแบบภูมิปัญญา
ชาวบ้าน นั่งเรือ ตกกุ้ง ปั่นจักรยาน หรือ
นั่งรถรางชมหมู่บ้าน

ไฮไลต์น่าลองอย่างหนึ่ง คือ การแปรรูป
ข้าวยาคุ ที่นำมาเป็นขนม หรือนำมาชงข้าวยาคุ
ลงไปช่วยชาวบ้านทำคนละไม้คนละมือ
น่าจะเป็นกิจกรรมเรียนรู้ภูมิปัญญาท้องถิ่น
ที่สนุกสำหรับคู่รักได้เป็นอย่างดี



วิถีเกษตรกรรมบารักฯ กับนักท่องเที่ยว
จะดีไปชน ท้องถิ่นบ้านเกาะเกิด

● ช่วงเวลาเหมาะแก่การไปโฮมสเตย์ :
เช้าพักและทำกิจกรรมได้ทั้งปี แต่ช่วง
ฤดูฝนบรรยากาศจะเขียวชอุ่มเป็นพิเศษ

ชุมชนเกาะเกิด จ.บางปะอิน
ติดต่อล่วงหน้าก่อน
โทร. 08 1930 0769



ศาลเจ้าแม่สร้อยดอกหมากในวัดพนัญเชิง
(รูปขวา) เจ้าแม่สร้อยดอกหมาก ประดิษฐานอยู่บนชั้นสองของศาลเจ้า



ขอพรความรักที่ศาล เจ้าแม่สร้อยดอกหมาก

>> ภายในอาคารก่ออิฐถือปูนสองชั้น
สถาปัตยกรรมแบบจีน คละคลุ้งด้วย
กลิ่นควันทูบและเต็มไปด้วยความศรัทธา
จากนักท่องเที่ยวที่เดินทางมาสักการะ
เจ้าแม่สร้อยดอกหมาก ตามความเชื่อ
เรื่องการขอพรให้ประสบความสำเร็จใน
เรื่องต่างๆ

ตำนานเรื่องเล่าของเจ้าแม่ฯ นั้นมีมา
ก่อนสมัยกรุงศรีอยุธยาจะเป็นราชธานี
แม่เป็นเรื่องราวความรักที่เศร้าสร้อย
ไปสักหน่อย เมื่อพระเจ้าสายน้ำผึ้งจาก
อยุธยา ได้พบกับพระนางสร้อยดอกหมาก
และเป็นพระมเหสี แต่เมื่อเดินทางกลับ
มาถึงอยุธยา ด้วยเหตุความเข้าใจผิด

บางประการ จนพระนางฯ เกิด
ความน้อยใจและตรอมใจจนสิ้นพระชนม์
จึงเป็นตำนานการสร้างศาลเจ้าแห่งนี้
ความเชื่อแรกเริ่มจึงเป็นเรื่องการขอ
พรด้านความรัก เนื่องจากเจ้าแม่
สร้อยดอกหมากนั้น สื่อถึงความรักที่
มั่นคง รักเดียวใจเดียว สถานที่แห่งนี้จึง
เป็นที่นิยมสำหรับหนุ่มสาวที่ปรารถนา
ขอพรในด้านความรักที่มั่นคงนั่นเอง
ก่อนที่ในยุคต่อมา ด้วยความเชื่อ และ
ความศรัทธาที่ดี จะทำให้ผู้คนเดินทาง
มาขอพรในด้านอื่นๆ ด้วย

● ช่วงเวลาเหมาะแก่การไปศาล
เจ้าแม่สร้อยดอกหมาก : ไปได้ทุกวัน

ศาลเจ้าฯ อยู๋ภายในวัดพนัญเชิง
ถ.คลองสวนพลู จ.พระนครศรีอยุธยา



ดื่มด่ำบรรยากาศบนรูปทิวที่ Vertigo



บรรยากาศยามเย็น หน้าวัดมหาธาตุ อยุธยา



พระบรมหาราชวัง-วัดพระแก้ว หนึ่งในเส้นทางผ่านพลัดการชมเมืองเก่ากรุงเทพฯ

Photographs : Shutterstock.com

How To GET THERE อยุธยา



- > มีรถตู้โดยสารปรับอากาศที่สถานีขนส่งผู้โดยสารกรุงเทพฯ (จตุจักร)
- > เดินทางด้วยรถไฟจากสถานีรถไฟกรุงเทพ (หัวลำโพง)
- > รวมถึงมีบริษัทที่ให้บริการเดินเรือทัวร์จากกรุงเทพฯ ไปอยุธยาให้เลือกรตามแ่งงบประมาณ

GETTING AROUND

การเดินทางเที่ยวในตัวเมืองอยุธยา นิยมเช่าจักรยานจากร้าน หรือที่ฝึก (บางแห่งมีบริการฟรี), นั่งตุ๊กตา คันกะทัดรัด ราคาต่อรอบตามสถานที่ หรือเหมารายวัน ส่วนใครอยากเช่ารถขับมาเองจากกรุงเทพฯ แนะนำให้เช่าจากบริษัทภายในสนามบินดอนเมือง เพราะมีเส้นทางมาอยุธยาได้สะดวก

3 DAYS 2 NIGHTS เส้นทางโรแมนติกภาคกลาง

วันที่
1

เริ่มต้นทริปด้วยเรื่องดีๆ ด้วยการไปขอพรความรัก พระตรีมูรติเพื่อให้ความรักมั่นคงสมหวัง จากนั้นนั่งรถไฟฟ้าไปสะพานตากสิน เดินเล่นชมสถาปัตยกรรม ศิลปะของเมืองท่าร่วมสมัยในย่านเจริญกรุง แล้วหาท่าเรือล่องไปสู่คลองบางหลวง สัมผัสวิถีชีวิตสองฝั่งคลองย้อนยุค และมรดกวัฒนธรรมอย่างหุ่นละครเล็ก ช่วงเย็นผ่อนคลายด้วยออนเซ็นให้สบายเนื้อตัว ก่อนจบค่ำคืนพิเศษด้วยการดินเนอร์บนรูปทิวที่สุดหรูดูแลงสีของกรุงเทพฯ

วันที่
2

แปลงร่างเป็นเซฟมือสมัครเล่นเรียนรู้เสน่ห์ปลายจวักของอาหารไทยกับกิจกรรมคุกกึ่งคลาส แล้วไปชมงานศิลปะสุดอลังการที่พิพิธภัณฑ์ช่างเฮอร์วิน หลุมร้อนยามบ่ายที่สปาหรูผ่อนคลายสบายใจ ก่อนไปนั่งตุ๊กตา ชมเกาะรัตนโกสินทร์ที่แสนวิจิตร แล้วปิดท้ายวันดีๆ ด้วยเรือดินเนอร์ ดื่มด่ำความงามแม่น้ำเจ้าพระยา หรือจะเลือกอีกทาง ด้วยการไปชมทิวทัศน์ของกรุงเทพฯ แบบ 360 องศา บนตึกมหานครก็ได้

วันที่
3

มุ่งสู่ราชาธานีเก่าอยุธยา หาร้านเช่าจักรยาน ทางแพนที่แล้วแต่ลอนขึ้นไปสำรวจวัดวาอาราม เมืองมรดกโลก หมดก็แหวะไปเติมพลังที่ตลาดน้ำอโยธยา นั่งพัก กินให้อิ่ม ก่อนจะกลับลงเป็นชอกละแอกไปจนถึงวัดไชยวัฒนาราม อยาพลาดการแปลงโฉมด้วยชุดไทย กลายเป็นชาวอยุธยา ถ่ายภาพในสไตล์ย้อนยุคเป็นที่ระลึกเสมือนความรักข้ามกาลเวลา

CHECK-INS

BANGKOK

HOTELS

1 PRAYA PALAZZO BOUTIQUE HOTEL BANGKOK

อาคารของโรงแรมสร้างขึ้นตั้งแต่สมัยรัชกาลที่ 5 โดดเด่นด้วยสถาปัตยกรรมสไตล์คลาสสิก ผสมผสานไทย จีน และยุโรป แต่เดิมสร้างขึ้นเพื่อเป็นเรือนหอของข้าราชการชั้นผู้ใหญ่ในอดีต ก่อนบูรณะฟื้นคืนสถานะที่แห่งนี้เป็นที่พักเป็นโรงแรมอันแสนงดงาม โทร. 0 2883 2998, 08 1402 8118 www.prayapalazzo.com ช.สมเด็จพร-ปิ่นเกล้า 2 เขตบางเขิน



ห้องพัก The Siam Hotel

2 AMDAENG RIVERSIDE HOTEL

ทำเลที่ตั้งซ่อนในตรอกเล็กๆ สถาปัตยกรรมดัดทรง กลองเหลี่ยมๆ สีแดงชาดโดดเด่นท่ามกลางบ้านเรือนหลังอื่นๆ ริมน้ำเจ้าพระยา ซึ่งชื่อ "อ่าวแดง" มาจากชื่อของผู้หญิงคนหนึ่งที่นอนตายอยู่ที่ดินในสมัยรัชกาลที่ 5 โรงแรมจึงทึ่งไปด้วยกลิ่นอายแบบวินเทจที่แสนคลาสสิกแต่ผสมผสานร่วมสมัยลงไปด้วย โทร. 0 2162 0138 www.amdaeng.com ถ.เชียงใหม่ เขตคลองสาน

Amdaeng Riverside Hotel



3 137 PILLARS SUITES & RESIDENCES BANGKOK

ตั้งอยู่ในสวนตัวในทำเลใจกลางเมือง แบ่งเป็นห้องสวีทที่ได้รับการตกแต่งอย่างประณีตจำนวน 34 ห้อง ในชั้น 29-30 ที่มอบพื้นที่กว้างขวางเริ่มตั้งแต่ 70-127 ตารางเมตร ให้คุณพักผ่อนได้อย่างมีระดับ พร้อมบริการ Butler ส่วนตัว และพเน

ความตื่นตาตื่นใจไปกับ Sky Bar-Rooftop บนชั้น 32 ที่จะให้คุณมองเห็นความงามของเมืองหลวงได้เต็มสายตา โทร. 0 2079 7900 <https://137pillarsbangkok.com> ช.สุขุมวิท 39 เขตวัฒนา

4 THE SIAM HOTEL

ความหรูหราระดับ 5 ดาวของโรงแรมริมน้ำเจ้าพระยาแห่งนี้ มาจากแนวคิดของครอบครัวศิลปินดังของไทย นรมิตรโรงแรมแห่งนี้ให้ผสมผสานระหว่างที่พักสวยๆ กับบรรยากาศราวกับอาร์ตแกลเลอรี-พิพิธภัณฑ์สมัยเรื่องราวอันยอดเยี่ยมของไทย โทร. 0 2206 6999 www.thesiamhotel.com ถ.ยาว (หลังวงเวียนศาลา) เขตดุสิต



Shanghai Mansion

5 SHANGHAI MANSION

โรงแรมนี้เคยเป็นโรงอุปรากรและห้างสรรพสินค้ามาก่อน ปัจจุบันกลายเป็นที่พักหรูท่ามกลางความคึกคักอย่างเยาวราชที่ไม่เคยหลับใหล เมื่อก้าวเข้าไปจะพบกับโลกที่พาคุณเวลาไปยังซึ่งง่วนในช่วงปี ค.ศ.1930 ผสมสถาปัตยกรรมแบบอาร์ตเดคโค และออกแบบสุดแสนล้ำสมัยและทันสมัยเต็ม ผนวกกับสุวีริยาที่ดีที่สุด โทร. 0 2221 2121 www.shanghai-mansion.com ถ.เยาวราช เขตสัมพันธวงศ์



Chann Bangkoknoi

6 CHANN BANGKOK NOI

แรกเริ่มเดิมทีเป็นเพียงบ้านโบราณตามริมน้ำคลองบางกอกน้อย แต่เดี๋ยวนี้กลายเป็นที่พักมาดามส์ที่แบบไทยๆ จุดเด่นคือ ชานบ้านที่เชื่อมต่อห้องพักและสวนต่างๆ เข้าไว้ด้วยกัน ภายใต้คอนเซ็ปต์ Simply at Ease ก็จะยิ่งสัมผัสถึงความผ่อนคลายและ-ความอึดใจ โทร. 0 2435 5997 www.channbangkoknoi.com ถ.สมเด็จพระปิ่นเกล้า เขตบางกอกน้อย

7 RIVA ARUN

โรงแรมสไตล์บูติก ที่ตั้งอยู่ในทำเลที่ดีที่สุดแห่งหนึ่ง ด้วยการอยู่ในย่านประวัติศาสตร์ของกรุงเทพฯ ซึ่งมองเห็นได้ทั้งพระบรมมหาราชวังอันแสนวิจิตร หรือวิวด้านแม่น้ำเจ้าพระยาแบบ 180 องศา การตกแต่งทั้ง 25 ห้องนั้นผสมผสานเรียบง่ายกับคาบสมุทรไทรโย่งลงตัว รวมทั้งจุดเด่นอย่างห้องอาหาร Above Riva ริมน้ำเช่นกัน นับเป็นโมโม่ในเขตระดับ 5 ดาว โทร. 0 2221 1188 www.rivaarunbangkok.com ถ.พาราธิรม เขตพระนคร

8 SALA RATTANAKOSIN

โรงแรมสไตล์บูติกที่เน้นคอนเซ็ปต์มินิมอล เปิดโล่งให้พื้นที่กว้างโปร่งปราศจากวัตถุรกรุงราราวจากห้อง Wat Arun River View Suite หรือ Wat Arun River View Deluxe ซึ่งทั้งความงามระหว่างแม่น้ำกับตัวเรือไว้เพียงแค่กระจกใส หรือห้องพักที่ตั้งติดถนนก็เห็นย่านเมืองเก่าและวัดพระเชตุพนวิมลมังคลารามที่งานอร่ามไม่แพ้กัน โทร. 0 2622 1388 www.salaresorts.com/rattanakosin ถ.พาราธิรม (บริเวณท่าเตียน) เขตพระนคร



Cuisine de Garden

RESTAURANTS

1 CUISINE DE GARDEN

แรงบันดาลใจของอาหารไทยฟิวชั่นที่นำจรรยาชาติ

มาตกแต่งกับบรรยากาศดีไปด้วยความโรแมนติก พร้อมคอนเซ็ปต์อีโคโนมิคส์เวิร์คมาแอสผ่านการเล่าเรื่องราวเหมือนหนังสือหนึ่งเล่มอ่านไปทีละบท โดยมีหัวใจสำคัญในเรื่องข้าว เชนดกรรรม และฤดูกาลของไทย โทร. 0 2053 3059, 06 1626 2816 www.cuisinedegarden.com (ปิดวันอาทิตย์) ซอยเอกชัย 2 เขตวัฒนา

2 RIVER VIBES RESTAURANT AND BAR

เสมือน Hidden Gem ของย่านตลาดน้อย ด้วยความคึกคักของวิวทิวทัศน์ริมน้ำแบบชั้น 8 ชั้น 9 ซึ่งเป็บรรยากาศที่พอจะมองเห็นรายละเอียดเบื้องล่างของกรุงแม่น้ำเจ้าพระยาแบบโค้งงอไปกับด้วยตึกสูงและบ้านเรือนผสมผสานกัน ที่มีเมนูทั้งอาหารไทย และฟิวชั่นให้เลือกรสรับหลากหลายกว่ากัน โทร. 0 2234 2078 www.facebook.com/rivervibes ถ.ทรงวาด เขตสัมพันธวงศ์



บรรยากาศร้าน และข้าวเชิสุตรเด็ดของ Spirit Jim Thompson



3 SPIRIT JIM THOMPSON

ร้านอาหาร Thai Fine Dining แรงบันดาลใจมาจากชีวิตและจิตวิญญาณของมิสเอจอร์ จิม ทอมป์สัน ผู้ซึ่งเป็นที่รักและเคารพของทุกคนที่สัมผัสด้วยสุนทรีย์ภาพ ทุกเมนูได้ดัดด้วยรสชาติของวัตถุดิบจากจีน ทอมป์สัน ฟาร์ม ในจังหวัดนครราชสีมา ผ่านการรังสรรค์ของเชฟอาหารไทยผู้บุกเบิก-สุนทราน์ โทร. 0 2017 7268-9 ถ.พระราม 1 เขตปทุมวัน

4 เวฬุานา

ร้านน้ำจืดชายเรือชานแบบ Afternoon Tea วันธรรมดาเริ่มต้นจากหลายประเภทความรวมเข้าไว้ด้วยกัน โดยคิดสรรหาคุณภาพกลับต่างๆ มาให้เลือกกินมากกว่า 40 ชนิด นอกจากอาหารดีแล้ว ยังมีเมนูที่เน้นรสชาติแบบต้นตำรับให้เลือกรสหลากหลายขึ้น เป็นสวรรค์ของสุkritหลายเมนูไทยเลยก็ว่าได้ (ปิดวันจันทร์) โทร. 0 6308 7888 ปากซอยอารีย์ 1 (BTS สถานีอารีย์ ทางออก 3) เขตพญาไท



บรรยากาศริมน้ำ
ของจักรพรรดิเมือง

5 CHAKRABONGSE DINING

อาหารไทยมาชมวิถีชีวิตให้คุณภายในศาลาไทย ริมแม่น้ำที่ซ่อนตัวอยู่ในวังเก่า คือ ประสบการณ์ กินอาหารหรูภายในบรรยากาศแบบไทยๆ ที่ จักรพรรดิเมือง ร้านเป็นส่วนหนึ่งของจักรพรรดิเมืองล่า ที่พักกลิ่นอายย้อนยุคอันรื่นรมย์ ทำให้การกินแบบ นี้อัพคีย์โรแมนติกสักตัวมากขึ้น เปิด 18.00-22.00 น. (ปิดวันจันทร์) โทร. 08 0045 7778, 08 9810 0498 www.chakrabongsedining.com จองล่วงหน้าเท่านั้น (3-5 วัน) ราคา 2,300+ บาท ต่อท่าน ก.มหาราช (ท่าเตียน) ตรงข้ามวัดเขมาภิรตาราม

6 MEZZALUNA

ร้านระดับ 2 ดาวมิชลิน ที่มีอาหารคุณภาพเยี่ยมและบริการระดับดีเลิศ ที่มีในอาหารกลิ่นอายความเป็น ญี่ปุ่นออกเทรามาในจานอาหารฝรั่งเคล้าได้อย่างลงตัว เมนูเปลี่ยนไปตามฤดูกาล ทำให้การมาเยือนแต่ละครั้ง ได้รับประสบการณ์ที่แตกต่างกันออกไป โทร. 0 2624 9555 reservations@lebuua.com ชั้น 65 โรงแรม เลอมีว แอท สเกต ทาวเวอร์ ก.สีลม เขตมหาวิท



อร่อยระดับมิชลินสตาร์
ที่ Mezzaluna

AYUTTHAYA

HOTELS

1 ศาลา ออยุธยา

โดดเด่นด้วยการผสมผสานความโมเดิร์นกับอดีตอันงดงามเข้าไว้ด้วยกันอย่างลงตัว การตกแต่งของ โรงแรมเน้นความเรียบง่ายสบายตา แมวมินิมอล แต่แฝงไว้ด้วยศิลปะการออกแบบที่ก้าวร้าวในห้องพักหรูมีวิวทิวทัศน์ของวัดพุทธาภิรัตวรรมย์กัน สายน้ำเจ้าพระยา ห้องพักประเภท Pool Suite มี สะพานน้ำส่วนตัวให้ด้วย www.salahospitality.com/ayutthaya/ โทร. 0 3524 2588 ก.อุททอง ด.ประจักษ์ อ.พระนครศรีอยุธยา

2 บ้านท้ายวัง

บรรยากาศของเรือนไม้ไทยภาคกลาง ดัดแปลง เป็นที่พักบูติก รีสอร์ทที่แสนสงบเป็นส่วนตัว ท่ามกลางแม่น้ำอันรื่นรมย์ ราวกับก้าวเข้าไปอีก โลกหนึ่งหนึ่งของเมืองเก่า เหมือนกับสุครึงที่ไม่ชอบ ความวุ่นวาย โทร. 0 3532 3001 ชุมชนโรงเหล็ก ด.ประจักษ์ อ.พระนครศรีอยุธยา

3 SILP-PA

ศิลป์ ภาษาบาลีที่มีความหมายว่า ศิลปะ ที่พร้อมสมัยแห่งนี้จึงมีกลิ่นอายศิลปะผสมซอซ ห้องพักเรียงราย ลอยงานด้วยการตกแต่งศิลปะไปแทบทุกพื้นที่ พร้อมทั้งแบ่งพื้นที่เป็นคาเฟ่เล็กๆ ที่มีอาหารและเครื่องดื่มไว้บริการ โดยบริเวณลโอบล้อมที่พักนั้น ยังเสิร์ฟอาหารทะเลรสเลิศๆ ให้ได้ชมชริกด้วย โทร. 08 9668 4429 ก.โชคเศรษฐี ด.ประจักษ์ อ.พระนครศรีอยุธยา

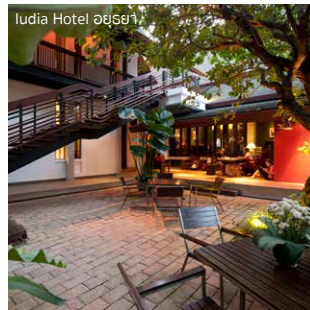

Iudia Hotel อยุธยา

4 IUDIA HOTEL

อยู่ดีมีความสุขเหมือนนอนเล่นในพืชรักกันที่ แต่ละห้องตั้งชื่อเกี่ยวกับบุคคลสำคัญชาวต่างชาติ ในประวัติศาสตร์อยุธยา สบกับตำแหน่งไทยแลนด์ บูติก อออร์ด สื่อถึงเอกลักษณ์อันวิเศษยอดเยี่ยมได้เป็นอย่างดี ห้องพักเปิดให้สัมผัสบรรยากาศของ วัดพุทธาภิรัตวรรมย์ โดยมีแม่น้ำเจ้าพระยาไหลกลาง www.iudia.com โทร. 08 6080 1888, 0 3532 3208 ก.อุททอง ด.ประจักษ์



ห้องพัก และร้านอาหาร
ของเครือ ศาลา ออยุธยา



ออนเซ็นของ Thann Wellness

5 THANN WELLNESS DESTINATION

การดูแลสุขภาพครบวงจรของ Thann พลัดกันทั้งด้าน Natural Cosmetic ซึ่งยังมีขยายมาสู่ Day Spa และล่าสุดคือ การเปิดที่พักภายใต้แนวคิด Wellness Destination ที่ตั้งใจมอบประสบการณ์การเข้าพัก ที่ได้ทั้งสุขภาพร่างกาย อารมณ์ และความคิด ท่ามกลางความรื่นรมย์ของธรรมชาติอันเขียวชอุ่มของแม่น้ำน้อย และทุ่งนาอันเขียวขจี www.thannwellness.com โทร. 0 3591 0910 อ.บางไทร

RESTAURANTS

1 SALA AYUTTHAYA EATERY AND BAR

ความอร่อยหรูตามแบบฉบับของ "ศาลา" พร้อมเสิร์ฟ อาหารไทยรสกลมกล่อม ที่จัดวางนำเสนอได้อย่าง น่ากินเป็นที่สุด ท่ามกลางทิวทัศน์ความวิจิตรของ วัดพุทธาภิรัตวรรมย์ที่ตรงข้าม ก็เปลี่ยนให้หิวของคุณ ที่นี้กลายเป็นมือพิเศษเสิร์ฟแบบดีก็ได้ โทร. 0 3524 2588 ก.อุททอง ด.ประจักษ์ อ.พระนครศรีอยุธยา



Busaba Cafe
กับเมนูไทย

2 BUSABA CAFE & MEAL

กาแฟสวยโดดเด่นริมน้ำ มีอาหารทั้งคาวหวาน ไบรน์แบบฟิวชั่นที่เน้นแต่เอกลักษณ์จากท้องถิ่น ด้วยสายโคมแทนที่น้ำตาล เมนูแนะนำ เช่น คัดไทย สปากัดดีกับแม่น้ำ หรือเมนูอื่นอีกๆ ที่ผสมผสาน ตะวันตกกับตะวันออกได้ลงตัว www.busabacafe.shop.com โทร. 06 1449 4282 ก.อุททอง อ.พระนครศรีอยุธยา

3 DE RIVA AYOTHAYA

เรือนอาหาร เดอ ริวา ออยุธยา หนึ่งในร้านยอดมิชลิน ริมแม่น้ำที่มีอาหารไทยรสจัดจ้าน และกุ้งแม่น้ำเผา เป็นจุดขาย ส่วนบรรยากาศนั้นก็สวยงามดีริมน้ำ แม่น้ำเจ้าพระยา มองเห็นโบสถ์คริสต์ฝั่งตรงข้าม เป็นวิวทิวทัศน์น่ามอง บางคืนมีดนตรีสดบรรเลงเพิ่มความหวานให้บรรยากาศ โทร. 06 1545 8228 ด.ประจักษ์ อ.พระนครศรีอยุธยา

4 สวนริมน้ำ

ร้านอาหารของโรงแรมนครศรีธรรมราช ตั้งอยู่ริมน้ำเจ้าพระยา จุดเด่นที่อาหารไทยพื้นเมือง ปลาแม่น้ำ กุ้งเผา เอกลักษณ์อยุธยา ท่ามกลางบรรยากาศสบายๆ ร่มรื่น ดนตรีพราจๆ ทุกลื่น ตั้งอยู่ในโรงแรมนครศรีธรรมราช เปิด 17.30-23.00 น. โทร. 0 3524 4333 ด.ภวังค์ อ.พระนครศรีอยุธยา

5 AYUTTHAYA RETREAT

กาแฟที่สถานีอยุธยาโดดเด่นเป็นเอกลักษณ์แบบ เรือนไทยภาคกลาง เหมือนคุณได้เข้าไปในบ้านเก่า ถ่ายละครย้อนยุค อาหารเน้นทั้งไทย และตะวันตก เครื่องดื่มขึ้นชื่อ เบเกอรี่ ไซท์พรมสรร ตรงกลางร้านเป็นสระบัวรายล้อมเรือนไม้ กับเสียงลั่วลั่วผู้ไปพักผ่อนกายรูปสวยๆ ได้ www.facebook.com/ayutthayaretreat โทร. 08 0394 8133 ด.บ้านน้อย อ.พระนครศรีอยุธยา



ESSENTIAL RESOURCES FOR LGBTQ TRAVELLERS

HOTELS

1 SO FOFTEL BANGKOK

จุดเด่นของ โซ ฟอร์ดเทล คือ ความหรูหรา การดีไซน์ที่เต็มไปด้วยความสนุกสนาน สีสัน ความคึกคักกับสมัยผ่านห้องพักที่แบ่งไว้ด้วยความสะอาด และสะดวกสบายครบครัน ไม่ว่าจะเป็น So Comfy, So Club หรือ So Suite ที่ล้วนมอบประสบการณ์โรแมนติกให้กับผู้รักได้ทุกเพศ ทั้งยังมีกิจกรรมสนุกๆ ให้สัมผัสสรรกับได้ทุกเดือน โทร. 0 2624 0000 www.so-sofotel-bangkok.com ฉ.ลารุณีเหนือ เขตบางรัก กรุงเทพฯ



ห้องพักหรูๆ ของ So Sofitel

2 PULLMAN BANGKOK HOTEL G

โรงแรมระดับ 5 ดาว ในย่านแห่งเสสและ ความคึกคักของกรุงเทพฯ ห้องพักอยู่บนชั้น 18 ขึ้นไป ทำให้ได้สัมผัสวิวที่ตื่นตาตื่นใจของเมืองหลวงได้ทั้งยามค่ำคืนหรือแสงแรกในยามเช้า แล้วอย่าลืมแวะไปลาร์เก็ต ไลน์ บาร์ แอนด์ เรสตาอรองด์ ที่ชั้น 37 สำหรับมือค่าเล่น โรแมนติก โทร. 0 2352 4000 www.pullmanbangkokhotelg.com ฉ.สิลม เขตบางรัก กรุงเทพฯ

4 HAVEN'T MET SILOM

โรงแรมใหม่ที่เพิ่งเปิดได้ราวสองปี เป็นเมืองใหม่ที่ดีมากสะดวกด้วยรถไฟฟ้า นุคลิกง่าย ๆ เป็นกันเอง ไม่ต้องเปิ่นทางการเกินไป แต่ก็ยังคงความเรียบร้อยสะดวกสบายครบครันตามมาตรฐานได้โดดเด่นไปไกลจากแหล่งท่องเที่ยวมาตรฐาน หรือ เวย์ไปที่ชั้นดาดฟ้า Cloud 9 All Day คาเฟ่โรบิน เย็นๆ ชมบรรยากาศย่านธุรกิจจากเบื้องเมือง โทร. 0 2233 4442 www.hotel-hm.com ฉ.พิพัฒน์ 2 ถ.นราธิวาสราชนครินทร์ กรุงเทพฯ



ดีไซน์จัดจ้านที่ W Hotel

3 W BANGKOK

ดีไซน์จัดจ้านและเอกลักษณ์ของงานดีไซน์ นับเป็นจุดเด่นของโรงแรมแบรนด์ W ทุกแห่ง นอกจากความหรูหรา สะดวกสบายตามมาตรฐานแล้ว คอนเซ็ปต์ของ W กรุงเทพฯ คือ การผสมผสานอดีตและปัจจุบันเพื่อสร้างสรรค์บรรยากาศใหม่ ๆ ให้กับย่านถนนสาทร โทร. 0 2344 4000 www.marriott.com/hotels/travel/bkkwb-w-bangkok/ ฉ.ลารุณีเหนือ เขตบางรัก กรุงเทพฯ

5 HOTEL MUSE

โรงแรมรางวัลมูทิก ภายใต้การบริหารของ MGallery Collection ที่เต็มเปี่ยมไปด้วยความหรูหรา คลาสสิกแบบยุโรป เหมาะกับผู้ที่ต้องการชมการดีดิลิและความสะดวกระดับ 5 ดาว บนชั้น 24-25 มีเดอะ สเปคียล หนึ่งใบ Rooftop Bar ที่ดีที่สุดในกรุงเทพฯ โทร. 0 2630 4000 https://hotelmusebangkok.com ฉ.หลังสวน เขตปทุมวัน กรุงเทพฯ



ความหรูหราที่ Hotel Muse

ย่านสิลม

มุทิกกลางวันบนย่านสิลมขึ้นต้นในวันสิลมแบบบ้านธุรกิจของคนรุ่นใหม่ แต่เดิมนั้นบ้านค้าสุดเอาตัวกันขึ้นมา นุคลิกของสิลมก็ลึกลับผิดหูผิดตา สืบเนื่องมาจากเป็นความสนุกสนาน สดใส ร่าเริงแบบฉบับของชาว LGBTQ เหตุที่ขึ้นต้นนั้น เพราะวัฒนธรรมการก่อตั้งชุมชนนราธิวาสที่เปิดกว้างมาตั้งแต่สมัยหลังสงครามโลกครั้งที่สอง สิลมที่เป็นแหล่งที่บาร์เกย์แห่งแรกๆ ของไทย จนกระทั่งถูกขนานนามขึ้นในปีต่อมา นักกิจกรรมโกลด์คินท์บ้านท่าเทวชนนราธิวาสของเหล่า LGBTQ ในสิลม ส่วนมากรวมตัวอยู่ในโซน 2 กับ ซอย 4 ในซอย 2 อาจจะเป็นความคึกคักทุกสัปดาห์ ส่วนซอย 4 ที่นับ บาร์ รานาอาหารดี ๆ ให้นักดื่มที่บรรยากาศเสส

นอกจากทุกคำค้นแล้ว ในช่วงเทศกาลสงกรานต์ที่ Bangkok บ้านสิลมก็เต็มไปด้วย LGBTQ Festival ในหลาย ๆ เมืองนราธิวาสสิลมจากทั่วโลกต่างก็หลังไหลมาสร้างสิลมให้บ้านนี้ชุ่มน้ำเต็มในวันด้วยตนเอง

RESTAURANTS

1 EAT ME

ร้านอาหารนานาชาติชื่อดังที่อยู่คู่ย่านสิลมมาทั้ง 20 ปี หนึ่งใน Asia's 50 Best Restaurants หกปีซ้อน ตัวร้านสุดโมเดิร์น บริการของชั้นกราวนด์ เป็นค็อกเทลบาร์ และที่นั่งสบายๆ เหมาะสำหรับผู้มาทั้งจับค็อกเทล เมอูอาหารของที่นี่ เป็นอาหารนานาชาติที่สร้างสรรค์โดยเชฟ ทิม ทาลอร์ ที่เน้นเลือกสรรวัตถุดิบสดใล้ออเซียมาผสมผสานกับความนานาชาติได้อย่างลงตัว www.eatmerestaurant.com เปิด 15.00-01.00 น. โทร. 0 2238 0931 ฉ.พิพัฒน์ 2 ถ.คอนแวนต์ เขตบางรัก กรุงเทพฯ



เมนูของ Eat Me

2 KIKA KITCHEN & BAR

ร้านอาหารเมดิเตอร์เรเนียน และทาปาลแบบสเปนในคอนแวนต์ที่ สตรีฟพบูธอ้อยหวานชั้น ตาแดง สดใล้อินดัลทริยาลอว์ด์ และครัวเปิดให้ลูกค้าได้เห็นการปรุงอาหารอย่างใกล้ชิด บรรยากาศร้านอบอุ่นสบายๆ พร้อมเมนูค็อกเทลและเครื่องดื่มให้สีกสังสรรค์ www.facebook.com/KikaBangkok เปิดวันจันทร์-เสาร์ 16.00-01.00 น. วันอาทิตย์ 17.00-00.00 น. โทร. 09 5592 0510 ถ.คอนแวนต์ เขตบางรัก กรุงเทพฯ

3 THE BALCONY BANGKOK

บาร์และร้านอาหารออดนียบที่คุณสามารถนั่งมองผู้คนไปมาได้ในช่วงเย็นคึกคักของสิลมซอย 4 กับระยะชั้นด้านหน้าอันเป็นที่มาของชื่อร้าน กับเมนูอาหารไทยและเทศ รวมทั้งค็อกเทลหลากชนิดให้ลิ้มลอง balconypub.com ฉ.สิลม 4 แขวงสุริยวงค์ เขตบางรัก กรุงเทพฯ

4 FORK & CORK BY SPHINX

ร้านอาหารริบ อาหารเอเชีย และตะวันตกออดนียบในซอยสิลม 4 ที่ดำเนินกิจการมากว่าสามทศวรรษ เสิร์ฟค็อกเทลและบิกอลเล็กซ์ขึ้นไวน์ให้สีก ในบรรยากาศสบายๆ และเป็นกันเอง ฉ.สิลม 4 ถ.สิลม แขวงสิลม เขตบางรัก กรุงเทพฯ

5 TELEPHONE BAR

อีกร้านที่เป็นดังตำนานในของเกย์บาร์ในกรุงเทพฯ เป็นสถานที่นัดพบปะนั่งพูดคุยกับเครื่องดื่มของดูผู้คนผ่านไปมาคอนเสิร์ตนราธิวาสที่ยาวไกล www.facebook.com/telephonebkk/ เปิด 18.00-02.00 น. ฉ.สิลม 4 ถ.สิลม แขวงสิลม เขตบางรัก กรุงเทพฯ

6 WHITE RABBIT LOUNGE BAR

ร้านที่เนกคณเซ็ปต์คาเฟ่ ร้านอาหาร และบาร์

เข้าด้วยกันใจกลางย่านนราธิวาสสิลม ที่พบระหว่างคนเกย์และนักกึ่งที่เฝ้าต่างชาติ ที่ขึ้นชื่อเรื่องค็อกเทล และมีดนตรีที่จัดหามาสนุกสนาน และบางวันมีการแสดงโชว์ และปาร์ตี้พิเศษที่ขึ้นชื่อ www.facebook.com/White.Rabbit.on.silom/ เปิด 16.00-02.00 น. โทร. 09 1758 8999 ฉ.สิลม แขวงสิลม เขตบางรัก กรุงเทพฯ



Maggie Choo's แจ๊สบาร์สดใล้เซียงไฮ้

7 MAGGIE CHOO'S

แจ๊สบาร์ที่ได้รับแรงบันดาลใจจากบาร์ที่ได้ต้นของเซียงไฮ้ในยุคปี ค.ศ.1930 ให้บริการอาหารและเครื่องดื่มหลากหลาย และในทุกห้าสัปดาห์ก็จัดเป็น Sunday Gay Night ที่บรรดา LGBTQ พากันมาสนุกสุดเหวี่ยงกับปาร์ตี้ในคืนพิเศษ maggiechoos.com เปิด 18.00-03.00 น. โทร. 09 1772 2144 Novotel Fenix Silom Hotel 320 ถ.สิลม แขวงสิลม เขตบางรัก กรุงเทพฯ

8 SING SING THEATRE

หนึ่งในภาพความบันเทิงเด่นขึ้นในยามค่ำคืนบรรยากาศของโรงหนังชั้นอ้อยหวาน คอนเสิร์ตวัยเสสแสดเผลอสด ดอกไม้ความจัดจ้านรายได้เป็นอย่างดี ที่มีสีกพร่องขึ้นคือกอกเทลมาชนิดนอกจากเพลงที่ดังเปิดคลออยู่ตลอดเวลาแล้ว ดึกๆ จะมีนักแสดงขึ้นมาแสดงสายแนวที่ รวมทั้งภาพยนตร์โชว์ หรือถ่ายกึ่งเซ็ปในโรงจอยวัยก็ไม่ใช่เสียหลายอะไร singsingbangkok.com เปิดวันอังคาร-อาทิตย์ 21.00-02.00 น. โทร. 06 3225 1331 ซ.สุขุมวิท 45 กรุงเทพฯ



บรรยากาศออดนียบที่ Sing Sing Theatre

9 DJ STATION

แดนซ์คลับออดนียบที่เป็นดังตำนานที่แน่นับดีแทบทุกคืนสำหรับบรรดานักเต้นสิริงค์ชาวไทยและต่างชาติ ด้วยดนตรีสนุกเร้าใจ มีวีวีเอสซิงค์ และภาพยนตร์โชว์ตอนเที่ยงคืน ค่าเช่ารวมเครื่องดื่ม 2 แก้ว www.dj-station.com เปิด 21.00-02.00 น. ฉ.สิลม 2/1 แขวงสิลม เขตบางรัก กรุงเทพฯ

Thailand's Romantic Routes



The
PASSPORT มีเดียส์ เอ็กิเตอร์ทีล อินเตอร์เนชันแนล (ประเทศไทย) จำกัด • **Editor-in-Chief** รัชชยาบ ศิลคุณ • **Senior Writer** ชยวรรณ มานะศิริ • **Photographers** จิระพงษ์ วงศ์วิวัฒน์ / รัชชชาติ โสตามัน / นุศรา ศิริดีโกลานันท์ / สงกรานต์ วีระพงษ์ / รมศ เปี่ยมหน้าไม้ • **Graphic Designer** สุชีรา จิตละ • **Illustrator** จักรกฤษณ์ อนันตกุล • **Media Consultant and Coordinator** ศิริวรรณ จิโรตน์กุล / จิตรากรณ์ กิ่งโพยมย์ • **Thai & English Proofreader** บัณฑิตา วีระกุล / ร็อด เขานันต์ออร์ส • **Production** สมัย วงษ์วรรณกุล

‘TOGETHER IS OUR
FAVOURITE PLACE TO BE’



amazing
ไทยแท้



ฝ่ายสินค้าการท่องเที่ยว การท่องเที่ยวแห่งประเทศไทย
1600 ถนนเพชรบุรีตัดใหม่ แขวงมักกะสัน เขตราชเทวี กรุงเทพฯ 10400 โทร. 0-2250-5500
www.tourismthailand.org/tourismproduct